

FILE

- ✓ Considerate judgment to suspend for the present expansion activities at Jono and here and immediately undertake consideration of re-location of prison and detention house (the latter to be a prison).
 at Jono there are 21 female 760 male, total 781.
 ✓ 2 girls 81 boys
19 adults 679 adults.

Industry Income 1948 ¥6,272,736.
 Industrial Income 1949 2,864,982

Kokura Prison

- ✓ No riot squad.
 ✓ Ten fighting equipment
 1 gasoline pump.
 1 for extinguishing,
 15 drums of water and 15 of sand including ⁽³⁰⁾ bucket.
 1 large pool
 once per month fire drill
- ✓ 1 rifle 29 ammunition
 5 revolvers } 150 ammunition
 1072 ammunition in warehouse
 64 blank cartridges
- ✓ 3 shifts of 8 hours 6 days per week generally. On occasion 7 days. Attempt to give at least 4 days off per month.
- ✓ Clothing situation not good because of excess population
- ✓ Normal capacity of prison 452 Temporary 719
- ✓ Coal is plentiful
- ✓ Area of prison 7024 tsubo. Inside of walls 6709 tsubo no farm land.
- ✓ Hope to have honor farm.
 average wage of inmates per month 9 to 152 yens
- ✓ Solicit government work.
- ✓ Industrial quota 1949 ¥ 11,500,000. Has made through Aug 1949
 ¥49 Authorized repair budget (new building & repair) 11,469,600 ¥
 Not to be used here. Authorized to transfer to Jono Branch Detention House

Breakdown of inmates by age.

<u>Age</u>		<u>年令別</u>	<u>Number</u>	
<u>Age</u>			<u>Number</u>	<u>11 Oct 1949</u>
	<u>年令別</u>	<u>憲役受刑者</u>	<u>労役場留置者</u>	
<u>Under 18</u>	18才未満	1		
<u>Under 20</u>	20才未満	32		
<u>23</u>	23才未満	176		
<u>More than 23</u>	23才以上	220	2	
<u>More than 30</u>	30才以上	127		
<u>40</u>	40才以上	45	1	
<u>50</u>	50才以上	10		
<u>60</u>	60才以上	3		
<u>70</u>	70才以上			
<u>Total</u>	計	654	3	

Breakdown by length of sentence

Sentence 刑期別 Number 11 Oct 1949

Period	刑 期	Number	Months	In Lieu of Fine	Total
		受刑者	受刑者	受刑者	計
Less than 3 mos	三月以下	2	1	3	
6 mos	六月以下	37	1	38	
Less than 1 year	一年以下	275	.	275	
2 years	二年以下	243	1	244	
3 years	三年以下	68	.	68	
5 years	五年以下	27	.	27	
10 yrs	十年以下	1	.	1	
15 yrs	十五年以下	1	.	1	
20 yrs	二十年以下	.	.	.	
Total	計	654	3	657	

Number of escapes last 12 months up to 11 Oct 1949

逃走者

Month		Number of Escapes
月 別	年 分	受刑者
Oct 48	23 年 10 月	.
Nov 48	" 11 月	.
Dec 48	" 12 月	.
Jan 49	24 年 1 月	.
Feb	" 2 月	.
Mar	" 3 月	.
Apr 49	" 4 月	1
May	" 5 月	.
Jun	" 6 月	.
July	" 7 月	.
Aug	" 8 月	.
Sept	" 9 月	.
Total	計	1

Health Status of Inmates.

Physical Condition. Number.

In Good Health 健康者 625

Out Patients 外来患者 10

Hospital 休养患者 22

Total 計 657

as of 11 Oct 1949

Type of disease	In Hospital	Out-patient
病名	入院者	外来患者
TB 肺結核	6	1
Syphilis 梅毒	2	1
dissepsis 敗血症	1	
Born Bony 脚氣	3	
Boils 癰	1	3
Sabbies 疥	1	
Colicities 腸炎	2	
Appendicitis 虫様突起炎	1	
Acute lateral of stomach 胃炎	1	
Arthritis 關節炎	1	
Injuries 外傷	3	4
Anemia 貧血	1	
Periostitis 骨膜炎	0	2
Total 計	22	10

Classification list of inmates階級別收容人員表

11 Oct 1949

After
Classification

Classification

Number

階級別	人 員
1	60
2	95
3	163
4	231
考查級	73
不適用	35
合 計	657

1st

2nd

3rd

4th

Entrance under
considerationPrisoners in
line of figures
not classified

Total

Kind of Work

作業種別

11 Oct 1989

Name of work

No.

作業名	割当人数
官司作業 Government work	
印刷工 Printing	5
洗濯工 Laundry	8
縫製工 Sewing	5.5
料理夫 Kitchen	11
火夫 Fireman	1
看護夫 Nurse	2
精穀工 Polisher (Rice)	1
農耕 Farming	9
衛生夫 Sanitation	2.3
鍛冶工 Blacksmith	1.5
木工 Carpenter (Furniture)	9.7
竹工 Weaving bamboo	21.6
言繕龙管 Plasterer	2
" 大工 Carpenter (House)	3
" 土工 Laborer	1.9
合計 Total	46.7
委託作業 Contract work	
竹細工 Weaving	2.5
洋裁工 Tailor	10
理髪夫 Barber	3
靴工 Shoemaker	7
綿打工 Reclaim Cotton Picking	6
紙細工 Paper Articles	4
延床作業場 Laborer	10
緑地作業場 Laborer	14
合計 Total	81
Grand Total 就業人員計	54.8
Not working 不就業人員	10.6
Total 小計	65.4
労役 In line of Time	3
Grand Total 要刑者総計	65.7
不就業者 106名内記	
Not working	
病人 22 Ill	
独居 69 New comers	
懲罰 15 Punishment	
Total 10.6	

Total maintenance cost

總維持費 11,137,852^円 Yens.

Unit cost determined by average yearly cost per inmate

收容者一人當年間平均經費

1,967,677 Yens.

1,967,677^円

Complete revenue of Prison

刑務所總收入

Source

Amount

財源

額

Estimated Material Cost (Government)

Total Cost Including Material

1,938,000^円

2,824,982^円

備考

財源及額は9月末日現在とす

N.B Source and amount at present of
the end of Sept. '49.

Farming

農
Type of work
作業別

耕
Number of men assigned
割当人員

Government
Works

官司作業

No. of Men

大根 Turnips (white) 4人

白菜 Vegetable 5人

備考 作業は主として除草並に施肥とする。

the main work of farming is taking away various
of grasses and giving fertilizer, not giving
artificial aid.

小倉刑務所配置圖

縮尺六百分一

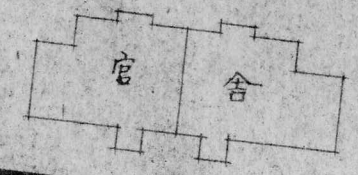
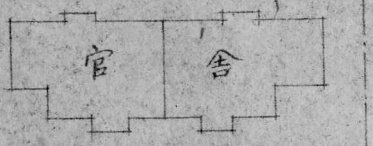
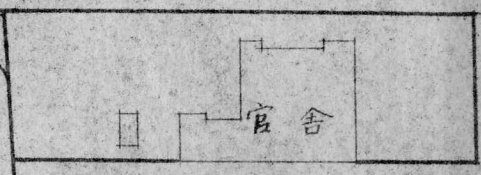
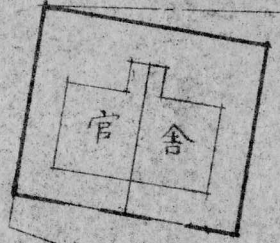
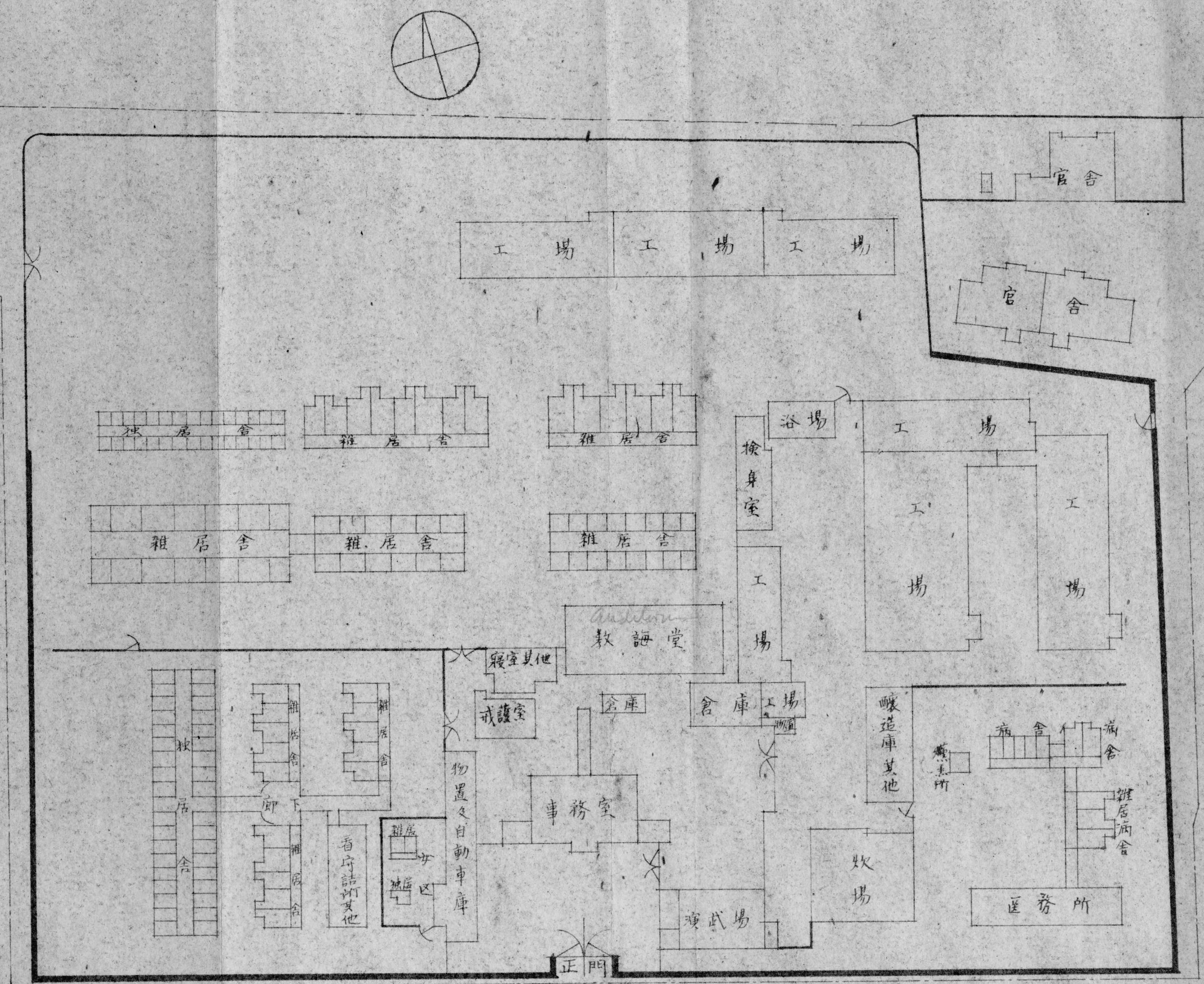

Prisoners Completed Sentences

満期釈放者調

自 昭和 23 年 10 月 1 日
至 " 24 年 9 月 30 日 } 過去 12 ヶ月

Number Released

月 別	満期釈放者
昭和 23 年 10	32
" 11	14
" 12	17
昭和 24 年 1	12
" 2	16
" 3	21
" 4	12
" 5	9
" 6	11
" 7	12
" 8	18
" 9	6
計	180

一級收容者内訳

Detailed List of 1st class inmates

	氏名	年令	刑期	滞級期間				軍籍	階級(軍)
				4	3	2	1		
1	川内直哉	30才	3年3月	6月	6月	6月	1年3月	陸軍	兵長
2	山本典昭	22才	5年	3月	8月	7月	7月	海軍	二等下官
3	長尾正一	22才	2年	3月	3月	6月	2月	無	
4	小林菊雄	26才	3年2月	3月	2月	12月	1月	無	
5	崎原永佑	40才	2年4月	5月	4月	3月	4月	陸軍	曹長
6	甲斐田寅二	35才	2年6月	5月	4月	7月	2月	陸軍	一等兵
7	玉利敏男	21才	2年2月	4月	3月	4月	4月	海軍	上等兵
8	深尾喜一	32才	5年	12月	12月	11月	5月	陸軍	上等兵
9	山本文治	21才	2年2月	4月	4月	5月	2月	無	
10	深田謙吾	31才	2年6月	3月	2月	11月	1月	陸軍	兵長
11	青藤七郎	45才	4年6月	5月	5月	5月	15月	無	
12	宮崎伊三郎	49才	8月	1月	1月	1月	1月	無	
13	金永台	23才	2年	5月	5月	4月	4月	無	
14	高田誠	38才	2年	6月	5月	4月	1月	海軍	兵長
15	稻生明	23才	2年	4月	4月	3月	1月	無	
16	河野茂雄	50才	7年	11月	11月	10月	6月	陸軍	伍長
17	角田光雄	21才	3年	5月	8月	5月	5月	無	
18	裴帥管	24才	2年	7月	5月	5月	3月	無	
19	小林喜代治	24才	1年6月	4月	7月	6月	1月	陸軍	二等兵
20	川原明	20才	1年6月	3月	3月	2月	6月	無	
21	大塚晃興	21才	1年	3月	5月	4月	2月	無	
22	河野茂徳	49才	10月	4月	3月	4月	1月	陸軍	一等兵
23	高橋正弘	20才	1年	3月	2月	2月	4月	無	
24	竹内増行	27才	6月	4月	3月	3月	1月	陸軍	伍長
25	角田正己	24才	1年6月	5月	1月	2月	3月	海軍	上等兵
26	村田美次郎	26才	10月	2月	3月	1月	1月	陸軍	一等兵
27	松本勉	25才	1年6月	4月	5月	5月	2月	海軍	軍属
28	田原知丈	34才	1年4月 15日	2月	1月	2月	1月	陸軍	中尉
29	中野九州男	37才	5年	8月	8月	4月	6月	陸軍	一等兵

29	中野九州男	37歳	5年	8月	8月	4月	6月	陸軍	一等兵
30	平田知則	41歳	1年6月	5月	5月	3月	2月	海軍	一機曹
31	宮本順一	42歳	1年6月	6月	5月	5月	1月	陸軍	中尉
32	姜八峰	35歳	1年	4月	3月	3月	2月	無	
33	梶間歳郎	34歳	2年2月	3月	3月	4月	8月	陸軍	伍長
34	川端與平	43歳	2年2月	3月	4月	0月	6月	無	
35	井上正夫	36歳	1年10月	11月	0月	5月	1月	無	
36	宇都宮一夫	35歳	2年6月	2月	6月	6月	5月	陸軍	一等兵
37	日野昇	22歳	2年	4月	3月	4月	3月	無	
38	藤原海藏	27歳	2年	2月	3月	9月	3月	陸軍	兵長
39	島田喜一郎	48歳	1年9月	4月	4月	4月	3月	陸軍	伍長
40	向井秀武	24歳	1年	2月	2月	2月	3月	無	
41	李在根	26歳	10月	2月	2月	2月	3月	無	
42	山本一郎	24歳	3年	11月	8月	3月	1月	無	
43	桂口次郎吉	24歳	2年	5月	4月	3月	2月	陸軍	一等兵
44	李奉寛	32歳	1年6月	4月	3月	4月	3月	無	
45	平本基龍	31歳	1年6月	3月	3月	3月	4月	無	
46	朴英雄	24歳	2年6月	6月	5月	5月	4月	陸軍	軍属
47	裴相烈	36歳	1年6月	3月	3月	3月	3月	無	
48	鄭虎水	35歳	10月	2月	2月	2月	1月	無	
49	金達性	26歳	10月	3月	2月	2月	1月	無	
50	竹山初五郎	23歳	3年	4月	4月	3月	1月	陸軍	上等兵
51	井上策三	32歳	2年	5月	5月	4月	2月	無	
52	日高今朝行	30歳	1年6月	4月	3月	3月	4月	陸軍	兵長
53	西村格	28歳	2年6月	4月	3月	9月	4月	陸軍	一等兵
54	高州輝夫	25歳	1年6月	4月	4月	3月	1月	無	
55	桐原嘉吉	44歳	2年	5月	4月	4月	4月	無	
56	中村平八郎	22歳	1年	1月	3月	2月	3月	無	
57	國弘悟	24歳	8月	1月	2月	1月	2月	陸軍	二等兵
58	大田嘉和	26歳	2年6月	1月	6月	5月	5月	陸軍	伍長
59	大宮勇夫	37歳	7年	10月	15月	3月	24月	陸軍	上等兵
60	松本等胤	37歳	7年	5月	5月	4月	2月	陸軍	兵長

Breakdown by Race

Number

人 種 別

人 員

<i>Nationality</i> 人 種 別	<i>Number</i> 人 員
<i>Japanese</i> 日 本 人	575人
<i>Korean</i> 朝 鮮 人	81人
<i>Chinese</i> 中 國 人	1人
計 <i>Total</i>	657人

Total number of inmates who are not citizens of Japan

收容者總數 (日本人を除く)

<i>No.</i>	
<i>Korean</i> 朝 鮮 人	81人
<i>Chinese</i> 中 國 人	1人
<i>Total</i> 計	82人

宗教別
(kind of religion)

Kind	No.
宗教別	人員
Buddhist 佛 教	502
Christian キリスト 教	13
Shinto (Japanese) 神 道	17
Unknown (Unidentified) 不 詳	125
Total 計	657

學 正 別

(Education of inmates)

學 正 別	No. 人 員
None 不 就 學	52
Left primary school 小 學 中 退	43
Completed primary school 小 學 卒 業	110
Completed grammar school 高 等 科 卒 業	351
Left old system middle school 中 學 中 退	53
Completed old system middle school 中 學 卒 業	42
Graduate of college or university 專 門 學 校 卒 業 以 上	6
Total 計	657

Breakdown of inmates by offenses Committed

Offense	罪 名 別	Number	
Cause	^{accused} Awaiting Final Sentence	Number In View of Time	
罪 名	刑事被告人	受刑者	労役場留置者
Theft	窃 盗	496	
Robbery	強 盗	30	
Fraud	詐 欺	40	
Intimidation	恐 喝	22	
Embezzlement	横 領	17	
"Fence"	贓物 = 関入	14	1
Lottery Gambling	賭博及富籤	1	1
Counterfeiting	文書、印章有價 證券偽造	3	
Bribery	瀆 職	1	
Rape	猥褻姦淫及重婚	3	
Assault & Battery	傷 害	9	
Homicide	殺 人	1	
Resisting ar- rest, etc.	公務執行妨害	1	
General misdeemeanor	其 , 他	1	1
Racketeering	暴力行為等取締處罰規程	2	
Carrying explosives	銃砲火藥類取締法	1	
Violation of Ration Control	食糧管理法	4	
Carrying con- cealed weapons or explosives	昭和二十二年 政令第六十五号	1	
Other violations	其 , 他	4	
Provost Court	軍事裁判	3	
Total	計	654	3

Staff and Professional

No	Name	Age	Position	Duties	Salary	Length of service	Prison	Date
1	今村初次	42	所長	Sgt. 長	16.605 ^円	20.5	48 Oct 1	DBA 23.10.1
2	坂井義雄	53	總務部長	Chief of Staff	13.321	24.10	昭和24.3.21	本竹島格と同時に
3	浜崎寅雄	45	刑務課長	Chief of Prison	13.854	23.5	昭和21.12.11	昭和24.3.21
4	明政男	42	用度課長	Chief of Supply	13.294	13.1	昭和22.10.13	昭和21.12.11
5	藤川真二	40	會計課長	Chief of Account	11.223	15.1	昭和21.12.10	昭和24.3.21
6	小川秀丸	40	作業課長	Chief of Industry	10.183	13.3	昭和23.9.28	昭和24.3.21
7	倉石真進	31	教育課長	Chief of Education	10.183	8.0	昭和23.6.15	昭和24.3.21
8	三宮一登	56	刑務課長	Chief of Prison	12.887	26.4	大正12.5.31	昭和24.3.21
9	朝重喜美男	36	刑務課長	Chief of Prison	9.677	0.2	昭和24.8.4	昭和24.3.21
10	佐藤勤	23	事務課長	Chief of Office	6.689	3.4	昭和24.3.7	昭和24.3.21
11	大久保良一	28	医務課長	Medical Doctor	13.515	3.1	昭和22.3.21	昭和24.3.21
12	國田嘉登治	57	管線技官	Chief of Pipe	12.215	26.6	昭和24.8.4	昭和24.3.21
13	瀬戸口鍊志	49	管線技官	Chief of Pipe	12.554	21.5	昭和24.8.4	昭和24.3.21
14	田辺明	30	作業技官	Chief of Industry	7.703	3.3	昭和24.8.4	昭和24.3.21
15	小川久米造	48	電気技官	Chief of Electric	9.568	3.4	昭和24.8.4	昭和24.3.21
16	神谷謙二	26	汽缶技官	Chief of Steam	8.408	1.3	昭和24.8.4	昭和24.3.21
17	橋上由太郎	59	医務課長	Chief of Medical	11.327	32.0	昭和24.8.4	昭和24.3.21
18	尾野一雄	48	刑務課長	Chief of Prison	11.994	23.5	昭和24.8.4	昭和24.3.21
19	木村管一	48	刑務課長	Chief of Prison	11.203	20.3	昭和24.8.4	昭和24.3.21
20	早田口茂樹	44	用算課長	Chief of Calculation	12.763	20.6	昭和24.8.4	昭和24.3.21
21	古海力	40	作業課長	Chief of Industry	11.223	16.1	昭和24.8.4	昭和24.3.21
22	関家鹿代	49	職員課長	Chief of Staff	8.150	21.9	昭和24.8.4	昭和24.3.21
23	吉村佐助	45	刑務課長	Chief of Prison	10.750	11.0	昭和24.8.4	昭和24.3.21
24	土屋芳夫	46	刑務課長	Chief of Prison	10.230	11.2	昭和24.8.4	昭和24.3.21
25	上田嗣義	41	刑務課長	Chief of Prison	9.710	10.2	昭和24.8.4	昭和24.3.21
26	山田正一	42	事務課長	Chief of Office	10.750	10.3	昭和24.8.4	昭和24.3.21
27	熊谷實	31	刑務課長	Chief of Prison	10.522	9.1	昭和24.8.4	昭和24.3.21
28	川口澤生	34	厚生事務	Chief of Welfare	9.482	9.1	昭和24.8.4	昭和24.3.21
29	寺井次司	44	分類課長	Chief of Classification	10.043	5.11	昭和24.8.4	昭和24.3.21
30	野田悟	45	會計課長	Chief of Account	10.197	13.9	昭和24.8.4	昭和24.3.21
31	上野長年	31	會計課長	Chief of Account	8.960	5.9	昭和24.8.4	昭和24.3.21
32	有馬満雄	27	教育課長	Chief of Education	7.660	4.2	昭和24.8.4	昭和24.3.21
33	高山百枝	40	刑務課長	Chief of Prison	9.480	5.1	昭和24.8.4	昭和24.3.21
34	早川修	26	分類課長	Chief of Classification	6.880	3.4	昭和24.8.4	昭和24.3.21

34	早川 修	26	分類課 (地方研究所入所中)	Scientific Classification Sgt 6.8802 training	3.4
35	立花 三人	33	刑務課 (病氣欠勤中)	Second Section Sgt 8.249	5.5
36	伊東 福一	37	刑務課 (病氣欠勤中)	Second Sect Sgt 7.289	4.9
37	原口 明隆	29	職員課 (地方研究所入所中)	Staff Section Sgt 8.249	3.6
38	堂山 進	43	刑務課 昼夜勤務監督	Second Section Sgt 8.769	3.2
39	谷 頭 一	26	刑務課 昼夜勤務監督	Same 9.103	2.11
40	瀬戸 雅之	24	文書課 統計	Documentary Section Sgt 6.503	1.11
41	木田 豊	43	刑務課	Second Sect 9.783	5.1
42	相良 虎雄	48	"	to 8.483	7.11
43	山口 武雄	41	刑務課 工場監督	9.880	4.2
44	龜山 伊喜夫	27	刑務課 工場監督	7.857	3.3
45	家島 梅松	33	刑務課 工場監督	8.960	3.7
46	城下 知之	26	用務課 倉庫事務	Head Cook & Guard 6.689	2.10
47	福永 万二	49	刑務課 管線主任	10.520	3.5
48	藤 田 薰	34	用務課 物置運搬	9.480	6.11
49	堂山 岩人	30	刑務課 鬼井主任	8.769	3.3
50	奥澤 達郎	34	分類課一般事務	7.989	3.2
51	古田 信義	41	刑務課	8.769	3.1
52	白石 次男	29	刑務課	7.469	3.1
53	鬼武 貞男	29	作業課 製薬品運搬	8.249	3.1
54	伊藤 勇	33	分類課事務	8.583	3.1
55	秋元 来	29	保安課 工場監督	8.063	2.10
56	入江 正則	31	会計課 俸給係	9.623	2.10
57	藤崎 行利	31	用務課 収支倉庫物出納	8.063	2.10
58	平野 政吉	31	刑務課	8.063	2.10
59	豊島 勝	27	会計課 領品係	8.063	2.6
60	西谷 三吉	25	刑務課	7.023	2.6
61	原 正	31	刑務課	8.583	2.6
62	植村 正	24	教育課 一般事務	6.503	2.5
63	平川 勝水	35	刑務課	8.583	2.1
64	出江 榮次	28	刑務課	7.102	2.7
65	方木 榮一郎	39	会計課 支取帳事務	8.922	2.9
66	柴田 節夫	27	文書課 指紋係	6.322	2.2
67	鶴野 政数	32	刑務課	8.402	2.1
68	田中 春三	40	教育課 釈放保護一般	8.142	1.11
69	藤原 悠	26	刑務課 炊場担当	6.925	1.11
70	久保 孝	31	刑務課	7.705	1.9
71	高橋 靖雄	36	刑務課	6.925	1.8
72	岩崎 成實	43	刑務課	8.225	1.8
73	立野 久米雄	22	刑務課	6.145	1.8
74	後藤 義春	33	刑務課	8.225	1.8

97 Seconds
24 Sgt.
Total
142 empty
Plus
Furniture
1 Sgt
5 Seconds
Grand Total
147.8

74	後藤義春	33	刑務課	8.225	1.8
75	園田安夫	23	刑務課	6.145	1.8
76	神岡幸子	25	用友課 倉庫事務補助	6.145	2.5
77	林福四郎	37	教育課 一般事務	7.705	1.7
78	岸上多喜三	36	医務課 保健助手補助	8.745	1.7
79	塚原力	24	刑務課	6.925	1.7
80	長野勘一	27	会計課 歳入事務	6.925	1.7
81	矢野鉄雄	41	作業課 物品退却	6.127	1.4
82	安東辰三	41	刑務課	8.457	1.1
83	原口美世子	25	会計課 事務補助	5.044	1.5
84	安部幸雄	25	文書課 文書整理	5.044	1.5
85	古賀政幸	28	刑務課	5.824	1.4
86	門田丈子	22	文書課 タイピスト	5.044	1.4
87	角悟	25	刑務課	6.344	1.3
88	木本國廣	24	刑務課	5.044	1.3
89	松本昭	23	"	5.044	1.2
90	定松マツ子	23	文書課 文書整理	5.044	1.3
91	神谷正人	25	刑務課 作業課	6.464	1.2
92	小林葆生	33	作業課	5.684	1.1
93	鈴木政憲	30	刑務課 作業課	7.504	1.1
94	谷脇勇	23	工場機械担当 用友課	4.904	1.1
95	豊島石太郎	26	用友課	5.424	1.1
96	柴田光二	33	刑務課	6.464	1.1
97	西村榮次	41	"	6.327	1.0
98	切通章	22	"	4.767	1.0
99	西山昭義	23	"	4.767	1.0
100	槻木繁成	22	"	4.767	1.0
101	熊谷昭和	23	"	4.767	1.9
102	那賀実雄	26	"	5.287	1.9
103	越智英夫	24	"	4.767	1.9
104	鍋山昌子	24	用友課	4.767	1.8
105	浦野篁	31	刑務課	6.327	1.6
106	有馬克弘	26	"	4.767	1.6
107	武井正雄	24	"	6.327	1.6
108	久保英二	26	"	5.807	1.6
109	笠置豊	32	"	6.327	1.6
110	福本留男	25	"	4.767	1.6
111	三橋嘉正	35	"	6.847	1.6
112	東俊信	33	"	6.327	1.6
113	長谷川光寛	22	"	4.767	1.6
114	原口愛郎	22	"	4.767	1.6

114	原口愛郎	22	"	4.767	.6
115	末永俊和	23	"	4.767	.6
116	森岡 等	27	"	5.547	.6
117	富吉孝義	22	"	6.327	.6
118	竹迫達男	22	"	4.767	.6
119	内田末隆	28	"	6.847	.6
120	杉本秋義	26	"	6.327	.6
121	工藤新太	25	"	4.767	.6
122	長吉忠則	30	"	4.767	.6
123	片山 馨	24	"	4.767	.6
124	熊谷德治	33	"	5.547	.5
125	田中宗太郎	38	"	8.407	.3
126	熊谷 隆	27	"	6.847	.5
127	岡村則義	29	"	6.195	.1
128	楠本行弘	26	"	4.635	.2
129	白石琢磨	36	"	7.235	.2
130	森田 悟	26	"	6.715	.2
131	是永勝基	35	教習生	6.715	.1
132	清本 滋	29	"	7.235	.1
133	枝元英夫	33	"	4.635	.1
134	吉良靜男	22	"	4.635	.1
135	原田嘉久	24	"	4.635	.1
136	安倍喜久雄	21	"	4.635	.1
137	吉田久雄	28	"	4.635	.1
138	井上 浩	66	作業課 洋服、靴 用度課 管繕	Supr. Shoe making & Tailor 8.509 Supr. Maintenance & Repair 8.610	.6 .1
139	和佐野彌四郎	45	作業課 機械	Supr. Engineer 5.415	.3
140	尾石浅次郎	58	作業課 木	Supr. Furniture 7.337	.3
141	前田勘五郎	48	用度課 雜務	Female Clerk 3.595	.1
142	瀬戸節子	19	文書課 雜務	Female Clerk 3.595	.1
143	鶴村富子	20	作業課 雜務	Female Clerk 3.595	.3
144	神岡 翠	19	作業課 雜務	Business Clerk 3.303	.5
145	柳田吉郎	57	所内一般雜用	Miscellaneous duty man 6.270	4.0
146	古賀ミル	53	"	Female same as above 5.490	2.11
147	松本邦夫	16	文書課 雜務	Documentary Section office boy 3.120	.2
148	小堤忠夫	22	作業課 物品運搬	Industrial Section chauffeur 4.139	.10

Number of prisoners paroled in

昭和 年 月 日

last 12 months by month. Number

月別 (過去 12 月) 人員

		Number
月	別	人員
昭和 48		
昭和 23	10	36
"	11	72
"	12	135
49		
24	1	0
"	2	62
"	3	45
"	4	69
"	5	55
"	6	45
"	7	53
"	8	37
"	9	49
計		658

Total

Deaths

死亡者

Last 12 months by month number

月別 (過去 12 个月)

人員

AccusedSentencedTotal

Year & Month

月別	区分	刑事被告人	受刑者	計
48 23年	Mos. 10月	1	1	2
"	11月	.	1	1
"	12月	.	1	1
49 24年	1月	.	1	1
"	2月	.	.	.
"	3月	.	.	.
"	4月	.	.	.
"	5月	.	.	.
"	6月	.	.	.
"	7月	.	.	.
"	8月	.	.	.
"	9月	.	.	.
Total	計	1	4	5

DECLASSIFIED

Authority 775009

By 167 NARA Date 6-12-03

Kolsura Brande Prison

Breakdown of inmates by age

年令別収容者

Age
年令Number
人 員

年 令 別	刑事被告人	受 刑 者	労役場留置者
18才未満	49	5	
20才 "	43	92	
23才 "	106	193	2
23才以上	131	237	
30才 "	100	183	
40才 "	34	77	
50才 "	13	32	
60才 "	1	5	
70才 "			
合 計	477	824	2

Breakdown by length of Sentence

Sentence 刑 期	人 員	Number 人 員
刑 期	人 員	勞 役 場 留 置 者
3 月 以 下	5	
6 月	52	
1 年	369	
2 年	297	
3 年	76	
5 年	20	
10 年	5	
15 年		
20 年		
50 日		1
100 日		1
合 計	824	2

Number of escapes last 12 months

月 別	刑 事 被 告 人	受 刑 者
9 月		
10 月		
11 月		
12 月	31	
1 月	11	
2 月	11	
3 月		11
4 月	11	
5 月		11
6 月		21
7 月		
8 月	11	4
合 計	71	41

Health Status of Inmates

Physical Condition

收容者 健康狀態

Number

健康狀態

人數

健康者

受刑者

797 - sentenced

被告人

438 - awaiting trial

外來患者

受刑者

3

被告人

28

休養患者

受刑者

26

被告人

10

Type of disease

In Hospital

Out Patient

病名

入院者

外來患者

受刑者
 肺 浸 潤
 肋 膜 炎
 氣 管 炎
 脚 氣
 徵 毒
 眼 痛
 神 至
 盲 腸
 淋 炎
 外 傷
 計
 肺 浸 潤
 脚 氣
 徵 毒
 淋 炎
 外 傷
 計

4
 1
 1
 15
 2
 1
 1
 1
 1
 26
 3
 4
 1
 1
 1
 10

.
 .
 .
 .
 .
 2
 .
 .
 .
 13
 1
 12
 10
 1
 4
 28

Inmates by Class

Class 階級	階級別収容者 Number 人 員	Average time in class 在級平均期間
1		
2 1級者	151名	2ヶ月5日
3		
4		
2級者	157名	2ヶ月17日
3級者	138名	3ヶ月2日
4級者	268名	3ヶ月18日
考査中	110名	刑が決ってから15日未満 の者
不適用	479名	勞役2名及び被告人 477名
計	1,303名	

Industrial Breakdown

Name of Industry

Number assigned

作業別			人員總計
			826(名)
小倉			610
構外土	工		69
指物	工		112
農	耕		7
紙	細工		31
製	杖工		26
印	刷工		5
洗	濯	夫	6
神	綴	夫	64
料	理	夫	13
火		夫	2
看	病	夫	3
計	算	夫	1
理	髪	夫	5
藻		工	32
衛	生	夫	49
營	繕大	工	7
	土工		28
監督神	助		11
洋	裁	工	5
鉞	力	工	6
靴		工	6
綿	打	工	3
製	塩	工	2
不	就	業	115
勞		役	2

曾根

190

土 工

159

計理夫

28

不 就 業

3

白島

26

漁 撈

24

計理夫

2

Total Maintenance Cost

総維持費
Unit cost, determined by average yearly cost per inmate
収容者一人当り年間平均経費

Complete revenue of Prison

Source

刑罰部

167,800円000

Amount

額

778,838円580

昭和22年8月31日逓司法省より令達額

昭和22年8月31日現在収入額
別紙明細書の通り

明 細 書

作業別	額
総合計	778,838,580
小倉研磨工	23,475,000
整地土工	136,077,500
木工	123,423,500
農耕	90,978,580
運搬夫	31,150,000
製材工	25,860,000
煉瓦壊	16,452,400
ﾌｫﾚｽ工	13,825,000
紙細工工	13,183,500
印刷工	10,259,150
其他	19,927,950
計	504,612,580
曾根作業場	
整地土工	227,280,000
白島作業場	
漁撈	46,946,000

Farming

農 耕

Type of Work

作業別
(官司作業)

Number of men assigned

担当者員

大 根

白 菜

7人(一日1人付き)

茄 子

備 考

(1) 主として施肥手入をなす

(2) 昭和22年 9月23日現在

BREAKDOWN OF 1ST CLASS PRISONERS

一級收容者 内記

NAME 氏 名	AGE 年	SENTENCE 刑 期 日	TIME IN CLASSES				MILITARY SERVICE	RANK
			4	3	2	1		
			在	級	期	間	兵役	階級
1 深見 進	33x	詐欺横領 1年	3月	2月	1月	3月	陸軍輕重兵	兵 長
2 吉海 一義	23x	窃盗 10月	2月	1月	2月	2月	+	三
3 八木 春一	34x	戦時窃盗 5年	12月	14月	11月	2月	+	三
4 中村 武登	21x	窃盗 2年	5月	4月	5月	7月	+	三
5 門谷 隆登	23x	窃盗 6月	2月	1月	1月	1月	海軍水兵	兵 長
6 林 次郎	40x	窃盗 1年6月	4月	2月	3月	1月	+	三
7 山下 鉄男	24x	武器不所持時 6月 5,000	1月	2月	1月	1月	陸軍船舶兵	上等兵
8 江夏 康男	22x	窃盗 1年	3月	2月	2月	2月	海軍水兵	上等兵
9 山崎 初喜	32x	詐欺横領 2年	6月	5月	4月	5月	+	三
10 遠藤 豊徳	23x	窃盗 2年3月12日	8月	5月	4月	2月	+	三
11 榎本 敏治	23x	窃盗 6月	1月	1月	1月	1月	+	三
12 美里 春男	28x	窃盗 1年 恐喝窃盗	3月	2月	2月	1月	+	三
13 船生 峯人	29x	1年6月 公文書偽造	4月	3月	3月	3月	陸軍砲兵	上等兵
14 鈴木 豊造	39x	2年	4月	4月	3月	1月	陸軍歩兵	上等兵
15 二村 一男	26x	窃盗 2年3月	5月	6月	5月	1月	+	三
16 福崎 宏	38x	殺人未遂 1年10月5日	6月	4月	3月	1月	+	三
17 津田 庄一	24x	窃盗 1年	2月	2月	1月	1月	海軍主計兵	上等兵曹
18 栗根 正雄	24x	窃盗 1年	2月	2月	2月	2月	+	三
19 田原 明	23x	窃盗 2年3月	6月	5月	5月	3月	+	三
20 中川 庄太郎	30x	窃盗 1年	3月	2月	2月	1月	+	三
21 中野 榮吉	38x	業務横領 1年 賭博罰金 2,000	2月	3月	2月	1月	+	三
22 中川 武蔵	36x	窃盗 1年10月2日	7月	3月	4月	2月	陸軍歩兵	二等兵
23 橋本 繁夫	30x	窃盗 1年	3月	2月	2月	1月	+	三
24 西谷 豊	23x	窃盗 10月	2月	2月	1月	3月	陸軍騎兵	一等兵
25 川畑 勝男	31x	窃盗 1年6月	4月	3月	3月	1月	陸軍電信兵	軍 曹
26 河村 一	34x	窃盗 1年	3月	2月	2月	2月	+	三
27 川越 正人	20x	窃盗 10月	2月	2月	2月	1月	海 軍	一等水兵

27	川越正人	20x	窃盗 10月	2月	2月	2月	1月	海軍	一等水兵
28	後藤忠	27x	窃盗 1年	2月	2月	2月	1月	陸軍歩兵	兵長
29	大木清	22x	窃盗 10月/4日	2月	1月	2月	1月	海軍	一等水兵
30	大隈欣一	23x	5領軍物窃盗 8月 5000円	2月	2月	1月	1月	+	シ
31	林田 巖	27x	武器不没所持 6月 罰金1,500	1月	1月	1月	1月	+	シ
32	萩尾元義	34x	詐欺 1年/10月/5日	6月	3月	3月	2月	+	シ
33	箕田新一	30x	詐欺 1年	2月	2月	2月	3月	陸軍歩兵	軍曹
34	東 藤男	20x	窃盗 1年	2月	2月	2月	3月	+	シ
35	森 貞良	38x	公文偽造行窃 1年	3月	2月	2月	1月	陸軍砲兵	上等兵
36	万力屋慶次	27x	5領軍物窃盗 8月 罰金5000	2月	2月	1月	1月	+	シ
37	岡島永男	36x	2年3月/4日 窃盗 罰金60日	3月	2月	3月	3月	海軍砲兵	上等兵
38	川島 進	54x	窃盗 1年	3月	2月	2月	1月	+	シ
39	小林 徳造	60x	窃盗 1年6月	3月	4月	3月	1月	+	シ
40	根原珍市	33x	窃盗 1年6月	3月	3月	3月	1月	+	シ
41	繁永壽直	38x	窃盗 1年6月	3月	2月	3月	1月	陸軍砲兵	上等兵
42	中島美則	33x	窃盗 6月	1月	1月	1月	1月	+	シ
43	石松精一	40x	詐欺 10月	2月	2月	2月	2月	+	シ
44	羅 判 岩	47x	贓物横領 1年	2月	3月	2月	2月	+	シ
45	宮下 幸次	37x	窃盗 1年/1月/1日	4月	3月	2月	3月	陸軍輕重兵	上等兵
46	近藤俊信	25x	窃盗 1年	3月	2月	1月	1月	陸軍騎車隊	軍曹
47	金 海 台	26x	窃盗 1年	3月	2月	3月	1月	+	シ
48	高 見 守	22x	窃盗詐欺 1年	4月	3月	3月	1月	+	シ
49	玉山奇東	28x	窃盗 6月	2月	1月	1月	1月	+	シ
50	山城武夫	20x	窃盗 1年	2月	3月	1月	1月	+	シ
51	岡山繁次郎	36x	窃盗 1年	3月	1月	2月	1月	+	シ
52	崔本停信	26x	食糧横領 8月	2月	4月	1月	1月	+	シ
53	茂永義美	30x	窃盗 1年	2月	2月	2月	1月	+	シ
54	松井繁道	26x	窃盗 1年	3月	2月	2月	2月	+	シ
55	韓 石 基	26x	窃盗 1年/10月/5日	7月	3月	4月	3月	+	シ
56	松本仙吉	45x	食糧横領 8月/10日	2月	1月	2月	1月	+	シ
57	渡 翔 俊	25x	窃盗 1年6月	7月	3月	3月	2月	+	シ
58	吉田信行	20x	窃盗 2年	8月	4月	3月	2月	+	シ
59	山本定雄	40x	5領軍物窃盗 6月	1月	1月	1月	1月	陸軍歩兵	兵長

59	山本定雄	40x	窃盗 6月	1月	1月	1月	1月	陸軍歩兵	兵 長
60	木村友男	51x	業務横領 1年6月	2月	2月	2月	1月	+	三
61	加藤宗治	21x	窃盗 1年	2月	1月	2月	2月	陸軍歩兵	兵 長
62	甲斐利雄	26x	業務横領 2年	4月	2月	2月	4月	海軍水兵	一等兵
63	渡達雄	22x	窃盗 1年6月	2月	2月	2月	2月	陸軍歩兵	一等兵
64	中井田弘己	20x	業務横領 1年10月	2月	2月	2月	2月	陸軍歩兵	一等兵
65	鈴木君治	28x	窃盗 1年	2月	2月	2月	1月	陸軍歩兵	一等兵
66	増上俊三	25x	横領 1年	2月	1月	2月	2月	海軍船工	兵 長
67	金山順東	24x	窃盗 1年6月	4月	2月	2月	2月	+	三
68	竹田清郎	22x	窃盗 1年	2月	2月	2月	2月	海軍船工	一等兵
69	菅原勝二	27x	窃盗 1年	2月	2月	2月	2月	陸軍歩兵	兵 長
70	白川甲俊	26x	窃盗 1年6月	2月	2月	2月	1月	+	三
71	宇津秀雄	41x	窃盗 10月5日 窃盗 1年1月	2月	1月	2月	4月	+	三
72	諸岡健治	28x	窃盗 1年	2月	2月	2月	2月	+	三
73	工藤武夫	22x	窃盗詐欺 2年	5月	4月	5月	2月	+	三
74	矢野義治	54x	窃盗 10月	2月	2月	2月	1月	+	三
75	川辺國雄	25x	窃盗 9月	2月	2月	1月	1月	海軍通信兵	二等兵曹
76	小島三郎	46x	窃盗詐欺 10月	1月	2月	2月	2月	陸軍重砲兵	軍 曹
77	川波正雄	26x	窃盗 1年	2月	2月	2月	2月	+	三
78	大下義春	23x	窃盗 1年	2月	2月	2月	1月	陸軍衛生兵	軍 曹
79	山本源三	27x	窃盗 8月	2月	1月	2月	1月	+	三
80	逆木八人	20x	窃盗詐欺 8月	2月	2月	1月	1月	海軍機要兵	上等兵
81	藤田正俊	20x	窃盗 2年	5月	2月	2月	1月	陸軍航空兵	上等兵
82	木本益次郎	27x	窃盗 1年	2月	2月	1月	1月	陸軍歩兵	上等兵
83	西田繁	24x	窃盗 1年	2月	1月	2月	1月	陸軍通信兵	一等兵
84	山田庄治	28x	窃盗 1年	2月	2月	1月	1月	海軍水兵	兵 長
85	長谷川金次	26x	窃盗 10月	2月	2月	1月	1月	陸軍歩兵	兵 長
86	大槻吉政	22x	窃盗 2年2月	5月	5月	5月	1月	+	三
87	上谷政雄	27x	窃盗 1年	2月	2月	2月	1月	+	三
88	平中榮善	22x	窃盗 6月	1月	1月	1月	1月	海軍水兵	一等兵
89	藤原月成	22x	業務横領 1年6月	2月	2月	4月	1月	陸軍歩兵	一等兵
90	坂本明石	24x	詐欺窃盗 1年6月	5月	2月	2月	5月	+	三
91	坂本英明	27x	窃盗 1年10月22日	4月	4月	2月	2月	陸軍歩兵	軍 曹
92	磯部利光	28x	窃盗 1年	2月	2月	2月	2月	+	三
93	和田実	27x	窃盗詐欺 10月	2月	2月	2月	2月	+	三
94	今泉毅太郎	21x	窃盗 2年2月	7月	7月	4月	2月	+	三
95	益田勝	24x	窃盗 2年2月	6月	5月	5月	1月	陸軍輕重砲	一等兵

P5	益田 勝	34x	窃盗 2年	3月	6月	5月	5月	1月	陸軍輕重兵	一等兵
P6	横田 秀夫	41x	窃盗 1年	2月	2月	2月	1月	+	三	
P7	関 良則	28x	窃盗 10月	6月	1月	1月	1月	陸軍歩兵	上等兵	
P8	早野 邦彦	25x	窃盗 1年	4月	2月	2月	1月	+	三	
PP	吉田 政雄	20x	窃盗 10月	2月	2月	1月	1月	陸軍歩兵	一等兵	
100	金本 鉄夫	25x	経商教 10月	2月	2月	1月	1月	+	三	
101	宮本 相重	26x	窃盗 1年	3月	2月	1月	2月	+	三	
102	浜田 武雄	31x	窃盗 1年	6月	4月	4月	2月	陸軍工兵	上等兵	
103	高橋 勇造	37x	窃盗 2年	5月	4月	4月	5月	+	三	
104	梅本 森雄	37x	窃盗 2年	6月	6月	7月	4月	陸軍輕重兵	一等兵	
105	三浦 義春	29x	詐欺 2年	4月	3月	3月	3月	+	三	
106	長峰 久夫	28x	窃盗 1年	6月	2月	3月	4月	2月	+	三
107	小田 功政雄	24x	窃盗 1年	20日	2月	2月	2月	陸軍航空兵	上等兵	
108	万里 貞雄	44x	窃盗 2年	3月	3月	3月	3月	+	三	
109	神田 義春	22x	窃盗 1年	20日	3月	2月	2月	+	三	
110	松藤 元武	25x	窃盗 3年	7月	8月	1月	1月	陸軍	一等兵	
111	吉田 榮一	33x	詐欺横領 3年	6月	6月	將進	2月	陸軍歩兵	佐長	
112	久保田 利幸	23x	窃盗 1年	10月	5月	3月	5月	3月	海軍整備兵	上等兵
113	相良 光春	24x	窃盗 2年	5月	4月	3月	1月	陸軍情報兵	一等兵	
114	西岡 乃木男	24x	窃盗 1年	2月	2月	1月	1月	防空兵	上等兵	
115	中村 豊	37x	詐欺盗 5年	3月	6月	將進	1月	+	三	
116	川本 壽三吉	25x	窃盗 1年	10月	6月	4月	2月	1月	陸軍	上等兵
117	村上 秀雄	29x	窃盗 5年	8月	8月	將進	1月	陸軍	上等兵	
118	原田 正行	20x	窃盗 1年	6月	3月	3月	將進	1月	陸軍通信兵	一等兵
119	池田 米春	28x	窃盗 3年	3月	5月	3月	將進	7月	+	三
120	江里口 通		詐欺 3年	6月	6月	3月	5月	+	三	
121	高野 晴男	31x	窃盗 2年	3月	6月	3月	將進	8月	陸軍砲兵	上等兵
122	森 勝重	41x	窃盗 4年	8月	8月	將進	5月	陸軍砲兵	一等兵	
123	江口 國雄	26x	窃盗 3年	6月	6月	7月	5月	+	三	
124	柴田 多摩男	23x	窃盗 3年	6月	10月	1月	3月	海軍水兵	二等兵	
125	上林 幸雄	26x	詐欺 1年	2月	2月	2月	3月	陸軍歩兵	佐長	
126	秀島 巖雄	33x	戦時窃盗 10年	1年	3月	1年	將進	5月	陸軍工兵	一等兵
127	高木 吟吉	46x	戦時窃盗 5年	6月	7月	5月	10月	陸軍歩兵	一等兵	
128	合屋 正義	27x	窃盗 2年	3月	6月	6月	6月	2月	陸軍砲兵	上等兵
129	石橋 万次郎	24x	窃盗 3年	6月	6月	將進	2月	+	三	
130	牛島 一	23x	窃盗 1年	2月	2月	4月	2月	海軍機務兵	上等兵	
131	勇崎 孝	23x	窃盗 2年	4月	1月	4月	2月	+	三	
132	池口 由之助	26x	窃盗 1年	6月	4月	3月	2月	3月	陸軍	上等兵

132	池口由之助	26x	窃盗 1年6月	4月	3月	2月	3月	陸軍	上等兵
133	甲村里志	25x	窃盗 1年	3月	3月	2月	1月	+	三
134	小林 真	44x	窃盗 1年6月	4月	4月	3月	3月	+	三
135	大野裕明	23x	窃盗 10月	2月	2月	2月	1月	陸軍工兵	二等兵
136	近藤圭介	41x	窃盗 1年	2月	1月	特進	5月	+	三
137	四角惣太郎	40x	窃盗 1年	2月	2月	1月	3月	陸軍歩兵	兵長
138	本田市太郎	32x	窃盗 1年	3月	3月	2月	2月	+	三
139	鄭 漢 朝	40x	窃盗 1年	3月	2月	2月	1月	+	三
140	吉田 富郎	27x	窃盗 2年3月	6月	5月	5月	5月	+	三
141	門司 一夫	20x	窃盗 10月	2月	2月	1月	2月	+	三
142	永矢 勝子	23x	窃盗 1年	3月	3月	1月	2月	海軍被服隊	兵長
143	永上 勇	33x	窃盗 1年6月	4月	3月	2月	4月	陸軍歩兵	上等兵
144	原口益次郎	22x	窃盗 2年 通算40月	6月	3月	6月	4月	+	三
145	柳田 弘義	20x	窃盗 1年	2月	3月	2月	2月	+	三
146	高田 辰雄	44x	窃盗 1年6月	3月	5月	3月	3月	海軍	一等兵營
147	荒牧 一郎	49x	窃盗 1年6月	3月	4月	3月	3月	+	三
148	内本 鉄夫	32x	窃盗 1年	2月	3月	3月	2月	+	三
149	山中 春弘	22x	窃盗 1年6月	3月	3月	3月	3月	+	三
150	石井 智志	20x	窃盗 1年	2月	2月	2月	2月	陸軍歩兵	一等兵
151	藤 永 明	42x	業務上横領 2年	6月	5月	5月	6月	+	三

Breakdown by Race

Number

人種別	刑事被告人	受刑者	労役場留置者
朝鮮人	66	76	
台湾人			
沖縄人	6	22	
中国人			
樺太人		1	
日本人	405	725	2
合計	477	824	2

Total number of inmates who are not citizens of Japan.

非国民者 (日本人を除く)

Religious Affiliations

Number

宗教別

人員

宗教別	人員
佛教	694
基督教	4
神道	11
不詳	115
総計	824

(昭和二十一年九月二十三日現在)

備考 憲後受刑者のみ

Education

Education of Inmates

Number

學 歷 別	人 員 數
不 就 學	63
尋 常 科 未 修 學	78
尋 常 科 修 了	208
高 等 科 卒 業	423
中 學 校 卒 業	48
專 門 學 校 卒 業	4
大 學 卒 業	0
總 計	824

(昭和十二年九月十三日現在)

Illiterates

Name Sentence Age

Psychological Rating

氏 姓 刑 年

心理的智能力

氏 名	刑 年	期 月	年 令	心理的智能力
1 酒 井 実	/	4	40	2D 劣
2 羅 判 岩	/		47	1D - 最劣
3 田 中 一 郎	/		33	2D 劣
4 江 原 相 洙	/		30	1D - 最劣
5 木 村 喜 文		罰 500円 3	31	1D - 最劣
6 林 秀 孝	2	罰 15000円	35	2D 劣
7 松 原 重 夫	/		28	2D 劣
8 森 本 正 一	/	6	52	1D - 最劣
9 伊 永 孝		10	22	3C - 稍普
10 金 順 甲	2	罰 500円	25	2D 劣
11 山 田 精 市		10	43	1D - 最劣
12 岡 本 加 三 郎		8	67	1D - 最劣

備考 電 罪 犯 等

Breakdown of inmates by offenses committed

Offense

Number

犯 罪 別	刑事被告人	受 刑 者	勞役場留置者
竊 盜	271	634	
強 盜	24	9	
詐 欺	24	61	
恐 喝	17	7	
橫 領	10	15	
贓物 = 關了	28	13	2
賭博及富籤	1	1	
文書、印章偽造	10	3	
瀆 職	1		
猥褻姦淫重婚	2		
傷 害	27	4	
殺 人	21	2	
嬰 兒 殺	1		
逃 走	1	1	
公務執行妨害	6		
住居ヲ侵ス	1	25	
暴力行為	5		
物價統制令	1		
食糧管理法	1	6	
昭和21年勅令違反	17		
政令第165號違反	8		
占領軍違反		37	
銃砲火藥類取締法		6	
合 計	477	824	2

Staff and Professional

Name Age Duties Salary Length of Prison Service

1	弥永熊雄	43才	支所長	本俸 2,248 800 19	16年
2	飯田辰藏	54	会計主任	3,026.40 850	24年
3	芝哲朗	49	文書主任	2,469.60 750	23年
4	瀧崎寅男	43	戒護主任	3,420 620	22年
5	福山繁雄	37	用度主任	2,234.40 580	16年
6	久保満	35	曾根作業場長	2,594.40 580	13年
7	林田亮	34	所査主任	1,756.80 460	12年
8	幸口藤吉	39	戒護次席	2,296.80 460	10年
9	池田法雨	34	教習主任	1,936.80 460	4年
10	國田嘉登治	55	作業管理係	2,486.40 850	24年
11	三宮一登	54	緑丘作業場長	2,756.20 700	24年
12	廣渡輝緒	48	曾根作業場次席	2,630.60 660	24年
13	大久保良一	26	医務主任	2,649.60 750	1年
14	田邊明	27	作業指導	1,132.60 370	1年余
15	尾野一雄	46	戒護第一拘置場担任	2,746.20 700	22年
16	木村菅一	46	戒護事務	2,365 620	18年
17	橋上由右郎	57	医務・保健助手	2,258.40 580	35年
18	源戸鏗志	47	若松作業場建修管理	2,863.80 540	19年
19	古海力	38	作業事務	2,148.80 540	14年
20	津田卓	42	曾根作業場戒護監督	2,143.80 540	3年
21	岡本鹿代	47	戒護主任	1,605.30 540	19年
22	寺井次司	42	教習事務	2,417.40 500	4年
23	江藤寛	39	白鳥作業場戒護監督	2,417.40 500	15年
24	土屋芳夫	44	戒護工場監督	2,141.80 460	9年
25	吉村佐助	43	戒護工場監督	2,141.80 460	9年
26	藤川卓二	38	文書・刑務名籍	2,131.80 460	10年
27	幸田栄樹	42	用度・用収管理物品	2,691.80 460	19年
28	井田恵	33	戒護・接見・夜勤担任	1,961.80 460	8年
29	上田嗣彦	39	橘外作業場監督	1,771.80 460	8年
30	松本正雄	26	曾根作業場戒護監督	1,601.80 460	14年
31	熊谷寛	29	橘外作業場監督	1,856.20 420	7年
32	木村十八郎	28	戒護・夜勤担任	1,311.20 420	7年
33	上野長年	29	会計・領金担任	2,026.20 420	4年余
34	出江豊	31	戒護・接見係	1,856.20 420	4年
35	三丸勝馬	41	用度・物品購入係	2,216.20 420	3年
36	永松定雄	39	用度・予算関係	2,386.20 420	11年余
37	安徳謙次	27	戒護・夜勤担任	1,706.20 420	3年余
38	早川古合雄	48	若松作業場建修管理	2,926.20 420	3年
39	徳永鐵青	38	曾根作業場戒護監督	1,846.20 420	11年
40	光花三三	31	倉上	1,486.20 420	3年
41	横田幸光	28	倉上	1,666.20 420	2年余
42	石塚正直	48	倉上	1,666.20 420	3年余
43	有馬満雄	25	所査事務	1,976.20 420	2年
44	山田正一	40	作業事務	1,848 360	10年

44	山田正一	40	作業事務	1,849.360	10月
45	木田豊	41	戒護係	2,143.80 540	3年
46	相良虎雄	47	裁判所書記官	1,887.40 500	6年
47	小川久米造	46	用度管理	3,057.40 500	1年7月
48	原田定五郎	47	常根作業場戒護	2,491.80 460	2年8月
49	野崎邦盛	46	白鳥作業場戒護	1,771.80 460	3年
50	齋藤裕一	38	戒護	2,491.80 460	4年
51	川口澤生	32	同上	1,666.20 420	7年
52	小田樺之助	36	文書報告記録	1,856.20 420	2年
53	大野修一郎	30	戒護	1,486.20 420	1年8月
54	大里清造	35	常根作業場戒護	1,306.20 420	2年8月
55	清家通好	45	同上	2,026.20 420	2年4月
56	吉本正二	35	同上	2,026.20 420	2年3月
57	山口武雄	39	戒護	1,846.20 420	2年
58	古野壽雄	25	同上	1,486.20 420	2年
59	佐田廣吉	24	常根作業場戒護	2,026.20 420	3年
60	早田武弘	24	白鳥作業場戒護	1,486.20 420	2年余
61	足達秀雄	30	同上	1,486.20 420	2年
62	吉田末廣	28	同上	2,026.20 420	2年
63	野崎武雄	41	常根作業場戒護	2,206.20 420	4年
64	井田秀雄	40	同上	2,566.20 420	4年
65	高山百枝	38	同上	2,026.20 420	3年
66	伊藤福一	35	同上	1,846.20 420	2年8月
67	工藤敏壽	38	同上	1,846.20 420	2年8月
68	福本一郎	26	同上	1,486.20 420	2年8月
69	井口忠	25	同上	1,486.20 420	2年7月
70	加藤正行	34	同上	1,666.20 420	2年2月
71	野尻信男	33	同上	1,486.20 420	2年
72	松本保	33	戒護	後是直後55俸給未決定	7年4月
73	壺山一二	49	同上	1,582.60 390	5年3月
74	本村長成	26	戒護工場担当者	1,397.60 390	2年3月
75	田中次行	28	医務担当者	1,397.60 390	2年3月
76	中島繁光	23	戒護	1,392.60 390	1年7月
77	平田孝市	45	第一拘置場担当者	2,112.60 390	1年6月
78	菊竹利男	32	会計事務	1,217.60 390	1年6月
79	泉島梅松	31	戒護	1,592.60 390	1年6月
80	原口明隆	27	文書統計指紋	1,222.60 390	1年6月
81	福永万二	47	戒護	2,497.60 390	1年4月
82	壺山栄人	28	同上	1,597.60 390	1年余
83	泉澤重郎	32	台 船場担当者	1,212.60 390	1年余
84	壺山進	41	台 工場担当者	1,357.60 390	1年余
85	早川修	24	常根作業場戒護	1,212.60 390	1年余
86	泉田勝	40	同上	1,392.60 390	3年余
87	松永正	22	同上	1,212.60 390	2年
88	上野勇	31	戒護雑務	1,392.60 390	1年
89	内村次江	29	女性担当者、会計	1,212.60 390	4年7月
90	水島司	26	戒護	1,119.360	1年6月
91	壺山伊喜夫	25	台 工場担当者	1,309.360	1年余
92	佐田豊	25	戒護	1,289.360	1年余
93	古田信義	39	同上	1,659.360	1年
94	白石次男	29	同上	1,360.360	1年
95	鬼村貞男	27	同上	1,479.360	1年
96	秋之果	27	台 上 雑事務	1,288.360	9月
97	城下知之	24	戒護	1,119.360	9月
98	藤山行利	29	同上	1,119.360	9月

98	藤崎行利	29	同上	360.00	9月
99	入江正則	29	同上	360.00	9月
100	平野政吉	29	同上	360.00	9月
101	渡邊喜一	26	常根作業場戒務	360.00	9月
102	中河原作藏	36	同上	360.00	9月
103	新田敏徳	24	同上	360.00	147月
104	安中正己	25	同上	360.00	1年
105	都甲馨	40	領置品係	360.24	9月
106	方本栄一郎	37	戒務	360.00	9月
107	畑垣哲男	25	同上	360.00	1年
108	岩頭一一	24	同上	360.00	1年
109	岡村則義	26	同上	360.00	9月
110	貞金秀男	24	同上	360.00	9月
111	越原義夫	29	同上	360.00	9月
112	神崎守	28	同上	360.00	6月
113	出江栄次	26	同上	360.00	6月
114	内藤忠治	22	同上	360.00	6月
115	依野敏夫	29	同上	360.00	5月
116	桑取吉夫	26	同上	360.00	5月
117	見津栄	36	同上	360.00	5月
118	西谷三吉	23	同上	360.00	5月
119	木下初一	39	同上	360.00	5月
120	茅子丸雄	40	同上	360.00	5月
121	豊島勝	25	常根作業場戒務	360.00	6月
122	岩口國浩	21	戒務	360.00	5月
123	原正	29	同上	360.00	5月
124	野村治夫	39	同上	360.00	5月
125	伊藤敏久	29	同上	360.00	4月
126	岩丸敏雄	26	同上	360.00	4月
127	宮崎正一郎	25	同上	360.00	4月
128	植村正	22	同上	360.00	4月
129	柴田節夫	25	同上 教習生	360.00	1月
130	木村新	35	" 教習生	360.00	1月
131	地城増雄	23	" 教習生	360.00	1月
132	鶴野政教	30	" 教習生	360.00	14月
133	鶴見徳神奈	23	" 教習生	360.00	14月
134	山田竹文	22	" 教習生	360.00	12月
135	檀鐵男	35	" 教習生	360.00	6月
136	岩武朝弘	26	" 教習生	360.00	6月
137	平川勝水	33	" 教習生	360.00	6月
138	松岡芳江	44	常根作業場一般事務	400.80	2年5月
139	中島禮子	22	作業事務	316.80	3年8月
140	神岡幸子	23	用度食糧事務	316.80	1年4月
141	香月乙子	26	文書発着事務	316.80	1年余
142	但井稔	19	戒務書信係	300.00	1年余
143	貞金千子	20	法廷交付事務	260.40	8月
144	柳田吉郎	54	雜役	320.120	2年
145	左壁仁儿	51	" 常根作業場	260.40	1年
146	左壁等	58	" "	280.60	1年
147	藤白黄	32	自動車運転係	420.20	5月

Number of prisoners paroled

Last 12 months by month
假釋人數

月別 (過去一年)

Number

人員

月	別	假釋放人員
9	月	18人
10	月	10
11	月	7
12	月	9
1	月	12
2	月	42
3	月	14
4	月	77
5	月	59
6	月	62
7	月	24
8	月	30
計		364人

Last 12 months by month
月別 (過去一年)

Deaths
死亡数

Number
人数

月別	被告人	受刑者	計
9月	.	.	.
10	.	/	/
11	.	/	/
12	.	.	.
1	.	/	/
2	.	.	.
3	.	/	/
4	.	/	/
5	.	.	.
6	.	.	.
7	.	.	.
8	.	.	.
計	.	5	5

Breakdown of inmates by age 年令別収容者			Number 人負
Age 年令	The sentenced		
受刑者、部 18歳未満	under 18 years of age		9人
20 "	" 20 "		43人
23 "	" 23 "		123人
23歳以上	over 23 years of age		153人
30 "	" 30 "		78人
40 "	" 40 "		37人
50 "	" 50 "		20人
60 "	" 60 "		1人
70 "	" 70 "		1人
合計	Total		計 485人

The accused 刑事被告人、部			
18歳未満	under 18 years of age		21人
20 "	" 20 "		17人
23 "	" 23 "		47人
23歳以上	over 23 years of age		71人
30 "	" 30 "		57人
40 "	" 40 "		26人
50 "	" 50 "		3人
60 "	" 60 "		1人
70 "	" 70 "		.
合計	Total		243人

受刑者刑事被告人合計
Grand Total 728人

2

Breakdown by length of Sentence		
Sentence 刑 其 日	刑 期 別	Number 人 数
3 月 以 下	under 3 months	5 人
6 月 "	" 6 "	29 人
1 年 "	" 1 year	271 人
2 年 "	" 2 years	135 人
3 年 "	" 3 "	24 人
5 年 "	" 5 "	15 人
10 年 "	" 10 "	5 人
15 年 "	" 15 "	1 人
20 年 "	" 20 "	.
合 計	Total	計 485 人

Number of escapes last 12 months		
逃 走 一 年 間 中 逃 走 人 数		
受刑者，部 The sentenced		+ 3 none
刑事被告人，部 The accused		
1 月	January	
2 月	February	
3 月	March	
4 月	April	
5 月	May	
6 月	June	
7 月	July	1 人
8 月	August	4 人
9 月	September	
10 月	October	
11 月	November	
12 月	December	3 人
合 計	total	計 8 人

Ind # 2

(3)

Health Status of Inmates

Physical Condition	收容者	健康狀態	Number
健康狀態			人算
受刑者	良	The sentenced good	447
全	不良	" no good	38
被告人	良	The accused good	228
全	不良	" no good	15

Type of disease

In Hospital

Out Patient

	Type of disease	In Hospital	Out Patient
受刑者	梅毒 syphilis	1	2
	腎臟炎 nephritis	1	.
	氣管支炎 bronchitis	2	.
	疥癬 itch	5	1
	脚氣及營養失調 beriberi & malnutrition	2	.
	肺浸潤 secondary consumption	10	.
	肋膜炎 pleurisy	2	.
	外傷 exterior wound	1	1
	膿瘍 abscess	1	2
	淋病及軟性下疳 gonorrhoea & soft chancre	1	4
	神經痛 neuralgia	2	.
	計 total	28	10
被告人	脚氣及營養失調 beriberi & malnutrition	2	.
	氣管支炎 bronchitis	1	.
	肺浸潤 secondary consumption	2	.
	梅毒 syphilis	.	3
	淋病 gonorrhoea	.	6
	凍傷 frost-bite	.	1
	計 total	5	10
總計	grand total	33	20

(4)

Inmates by Class

Class	階級	Number	Average time in class
1	1 級 1st class	8	在級平均期間
2	2 " 2nd "	"	4 4 4 months
3	3 " 3rd "	26	2 4 4 months
4	4 " 4th "	320	3 4 3 months

Incl #4

Industrial Breakdown

Name of Industry

Number assigned

作業部	職名	人数
印刷工	printer	4
農耕	farmer	8
監督補助	assistant foreman	8
計算工	counter	3
洗濯工	washer	14
補綴夫	book-binder	39
料理夫	cook	14
精穀工	thrasher	1
衛生夫	night-man	45
營繕工官	plasterer	3
大工	carpenter	10
土工	navvy	21
看護夫	nurse	4
理髮夫	barber	4
靴職工	sho-maker	2
洋織工	tailor	4
指物工	paper-hanger	64
紙細工	worker in paperwork	119
鉞力工	tinman	1
藁工	straw maker	14
綿打工	cotton-willower	3
竹工	worker in bamboo ware	5
計	Total	390

備考

昭和22年1月24日現在

Remarks: as of January 24, 1947

Incl #5

Total Maintenance Cost

Unit cost, determined by average yearly cost per inmate

収容者一人当たり年間平均経費

維持費は福岡刑務所にて全部處理して

居りますから當支所分だけは福岡で調査しま

せんと全部的には解り兼ねます

Total maintenance cost of branch prisons is to be dealt with by Fukuoka Prison, so we can't tell the unit cost of this branch without investigation of it by Fukuoka Prison.

Complete revenue of Prison

Source

刑務所統收入

Amount

福岡

金額

84,000,000 Yen

43,843,520

昭和21年12月末現在收入
income: as of the end of
December, 1946

備考 當支所、主要作業デアル木工作業、昭和21年10月ヨリ開始シタノデスカラ作業収入ヨエル迄ニ至ラナイデアリマス。

財源 84,000,000、昭和21年12月末迄福岡刑務所ヨリ度々タル豫算消費高デアリマス

Remarks: The staple working of this branch, the wood-working, was begun in and from October of 1946, and it didn't reach the stage that it became profitable. The above source, 84,000,000, shows the amount of the budget which was already spent up to the end of December, 1946.

Incl # 6

Kokura

Farming

Type of Work

農業 耕

Number of men assigned

作業別

担当者員

(官司業) official work

{ 玉 葱 onion

8人

{ * ヤベツ cabbage

{ 不断草 greens

備考 (1) 主トシテ 施肥 手入ヲナス
 (2) 昭和22年1月24日現在

Remarks:

- (1) The work is mainly manuring and taking care of vegetables.
 (2) This is as of January 24, 1947.

Incl #7

Kobura

BREAKDOWN OF 1ST CLASS PRISONERS

- 1st Class Prisoners -

NAME 氏名	AGE 年	SENTENCE 刑、其日	TIME IN CLASSES				MILITARY SERVICE	RANK
			4	3	2	1		
Tomoyuki Sakai 酒井友幸	46	5 y. 1 年	8m 8 月	16m 16 月	"	11m 11 月	none + 3	"
Yasuo Nakata 中田義夫	42	4 y. 4 年	5m 5 月	15m 15 月	6m 6 月	4m 4 月	"	"
Zaichiro Nishizawa 西沢彌一郎	28	18.1m.15d. 1 年 1 月 15 日	4m 4 月	"	"	4m 4 月	Army 陸軍	Superior class of private 上等兵
Takeo Sahara 佐原武夫	37	24.3m.20d. 2 年 3 月 20 日	6m 6 月	2m 2 月	"	4m 4 月	Army 陸軍	Superior class of private 上等兵
Korio Niura 三浦徳夫	31	1 y. 1 年	5m 5 月	"	"	1m 1 月	Army 陸軍	1st class of private 一等兵
Takayoshi Hamatani 濱谷隆義	30	18.1m.15d. 1 年 1 月 15 日	4m 4 月	"	"	4m 4 月	Army 陸軍	Lance- corpsal 兵長
Hazuo Nishimura 西村和夫	22	18.1m.15d. 1 年 1 月 15 日	4m 4 月	"	"	2m 2 月	Navy 海軍	2nd sublieutenant 少尉
Shinichi Fukushima 福島 幸一	30	18.6m 1 年 6 月	5m 5 月	"	"	3m 3 月	Army 陸軍	Lance- corpsal 兵長

Incl #8

K. L. ...

Breakdown by Race

Number

人種別

人算

受刑者部

The sentenced

朝鮮人

Korean

68人

台湾人

Formosan

5人

沖縄人

Okinawajin

日本人

Japanese

計

Total

計 79人

刑事被告人部

The accused

朝鮮人

Korean

37人

台湾人

Formosan

7人

沖縄人

Okinawajin

11人

日本人

Japanese

計

Total

計 55人

受刑者 刑事被告人合計 Grand total

134人

Total number of inmates who are not citizens of Japan.

収容者総数 (日本人ヲ除ク)

受刑者部

The sentenced

朝鮮人

Korean

68人

台湾人

Formosan

5人

沖縄人

Okinawajin

5人

中国人

Chinese

其他外国人

Other nationals

計

Total

計 73人

刑事被告人部

The accused

朝鮮人

Korean

37人

台湾人

Formosan

7人

沖縄人

Okinawajin

11人

中国人

Chinese

其他外国人

Other nationals

計

Total

計 55人

受刑者 刑事被告人合計 Grand total

128人

Incl # 9

Kobura

Religious Affiliations

Number

宗教別

人数

Religious Affiliations 宗教別		Number 人数		
		The sentenced 受刑者	The accused 被告人	Total 計
Buddhism 佛敎	Shin sect 真宗	186 ^人	123 ^人	309 ^人
	Jodo sect 浄土	43 ^人	23 ^人	66 ^人
	Nichiren sect 日蓮	28 ^人	4 ^人	32 ^人
	Shingon sect 真言	61 ^人	16 ^人	77 ^人
	Zen sect 禅	46 ^人	3 ^人	49 ^人
	Tendai sect 天台			
	Others 其他	3 ^人	6 ^人	9 ^人
	Total 計	367 ^人	175 ^人	542 ^人
Christianity キリスト敎	Protestantism 新教	2 ^人	6 ^人	8 ^人
	Catholicism 天主教			
	Total 計	2 ^人	6 ^人	8 ^人
Shinto 神道	Tenri sect 天理教	1 ^人		1 ^人
	Others 其他	26 ^人	6 ^人	32 ^人
	Total 計	27 ^人	6 ^人	33 ^人
unknown 不詳		89 ^人	56 ^人	145 ^人
Grand total 總計		485 ^人	243 ^人	728 ^人

Education

Education of Inmates

Number

Education	The sentenced	The accused
教育程度	受刑者	被告人
不識字	Illiterate 53	17
國民學校未修	Gave up the primary school 80	101
國民學校初等修了	The primary school 140	37
國民學校高等修了	The higher primary school 87	80
中等學校卒業	The middle school 24	7
高等專門學校卒業	The college 1	0
大學卒業	The university 0	1
計	Total 485	243

備考 Remarks: The total number of inmates; 728 persons
收容人員 728名 - break down: The sentenced - 485
The accused - 243
内譯 受刑者 485名
被告人 243名
as of January 24, 1947.
(昭和二十年一月十四日現在)

Illiterates

Name Sentence Age

Psychological Rating

Name	Sentence	Age	Psychological Rating
受刑者名	刑	年	心理的智能力別
伊藤克己 Katsumi Sato	六月 6m	24"	心理検査、未実施。付、心理的智能力別、不詳ナリ。
福山三郎 Saburo Fukuyama	一年 1y.	47"	
増原虎 Tora Masahara	一年六月 1y. 6m.	27"	This column is unknown, because a mental examination has not yet been held.
香村三郎 Saburo Kamura	全 "	27"	
原川永基 Nagatomo Harakawa	九月 9m.	27"	
川村正夫 Masao Kawamura	全 "	25"	
内本鉄夫 Tetsuo Uchimoto	一年 1y.	32"	
金山末 Goshimi Kanayama	二年 2y.	29"	
桑浅吉 Ki Sen Kitan	七月十五日 7m. 15d.	36"	
江本豊彦 Noboru Emoto	二年 2y.	24"	
谷山熊彦 Kumatoshi Taniyama	一年六月 1y. 6m.	31"	
平田一郎 Ichiro Hirata	七月十五日 7m. 15d.	25"	
丸山金富 Maruyama Kinetomo	一年六月 1y. 6m.	20"	
文山竹一 Takeichi Fumiyama	一年 1y.	23"	
昌山正尊 Masamori Masayama	六月 6m.	23"	
吉大道 Tetschi Sato	一年六月 1y. 6m.	22"	
大山三郎 Saburo Oyama	全 "	25"	
杯郁太郎 Kutarō Hayashi	一年一月五日 1y. 1m. 5d.	31"	
松井憲道 Norimichi Matsui	一年 1y.	26"	
金城正国 Masakuni Kanashiro	九月 9m.	26"	

B

我山前漢	Shokan	4月15日	7m. 15d.	25"
揚水満	Mitsun	2年	2y.	33"
金山小俊	Kanayama	4月15日	9m. 5d.	26"
藤田清三郎	Fujita	4月15日	20.6m.	39"
石川三郎	Ishikawa	1月15日	18.1m. 15d.	36"
朴東仙吉	Senkichi	1年	1y.	25"
安田実	Goman	10月15日	22d.	27"
李日祥	Li Hitsu	1年	1y.	36"
李金岩	Li Kin	10月	10m.	40"
野竜守	Yui Ryo	1年	1y.	29"
金道	Kim Do	9月	9m.	25"
金山一郎	Kanayama	10月	10m.	25"
趙万全	Cho	1年	1y.	21"
立石三郎	Saburo	6月15日	18.6m.	34"
宮本相男	Miyamoto	1年	1y.	25"
金山利右	Kanayama	6月	6m.	33"
岩峰虎夫	Iwase	2年	2y.	30"
吉岡鉄雄	Yoshioka	3年	3y.	27"
吉富繁	Yoshitomi	1年	1y.	19"
東又世	Hiyoshi	9月	9m.	20"
山本橋	Yamamoto	7月15日	7m. 15d.	41"
韓徳	Kan Tokun	4月	4m.	28"
金同述	Kim Do	6月15日	6m. 15d.	36"
金永經	Kim Ei Kei	9月	9m.	31"
孔平	Ko Ho To	9月	9m.	27"
變相俊	Hai Shun	6月15日	6m. 15d.	25"
金大珍	Kim Ta Chin	4月15日	4m. 15d.	25"
吉田昭	Yoshida	7月15日	7m. 15d.	40"
李龍	Li Ryo	9月	9m.	31"
陰又岩	In Yu Kan	1年	1y.	30"
金在津	Kim Tsai	6月15日	6m. 15d.	32"
金大	Kim Ta	7月15日	7m. 15d.	33"
朴基	Bokun	7月15日	7m. 15d.	21"

The accused Total 以上要刑者 53 名 53 persons

板告	Ito Shun	31"
崔智	Sai Chi	25"
李福	Li Fuku	31"
金龍	Kim Ryo Un	34"
徐國	Jo Kun Do	31"
國平	Kunihei	26"
金大	Kim Ta	36"
丸松	Matsu	25"
南	Nan	46"
林	Rin	31"
岡村	Okamura	31"
新井	Shinai	30"
本	Hon	26"
南道	Nan Do	27"

Incl # 11B

C

安田 一郎	Ichiro	Yasuda
野 漢 朝	Tei Kan	Cho
池田 八 基	Yatsuki	Ikeda

26⁺40⁺39⁺

Total

以上報告 17 名 17 persons

Incl # 11C .

Breakdown of inmates by offenses committed

Offense	收容者犯罪別	Number
受刑者	The sentenced	
竊盜	theft	364 人
強盜	robbery	4 人
詐欺	fraud	56 人
恐喝	blackmail	13 人
横領	embezzlement	15 人
贓物-内 罪	concerning stolen property	6 人
賭博	gambling	3 人
通貨偽造	forgery of currency	2 人
文書偽造	forgery of documents	4 人
傷害	injury	1 人
殺害	homicide	4 人
住居侵入	trespassing	1 人
銃砲火薬取締法	gun & gunpowder regulations	5 人
食糧管理法	food control law	7 人
合計	Total	計 485 人

刑事被告人	The accused	
竊盜	theft	153 人
強盜	robbery	26 人
詐欺	fraud	21 人
恐喝	blackmail	7 人
横領	embezzlement	4 人
贓物-内 罪	concerning stolen property	6 人
文書偽造	forgery of documents	3 人
殺害	homicide	6 人
公務執行妨害	disturbance of official duties	2 人
食糧管理法	violation of food control law	13 人
合計	Total	243 人

受刑者 刑事被告人 合計 Grand total 728 人

Staff and Professional

A.	Name	Age	Duties	Salary	Length of Prison Service
1.	玉井 第部 <i>Sakurai</i>	46	支所長	850—	17年
2.	福山 繁樹 <i>Fukuyama</i>	47	作業、印刷主任	500—	16年
3.	宮崎 孝 <i>Miyazaki</i>	43	文書、会計主任	460—	11年
4.	濱崎 寅 <i>Hamasaki</i>	43	戒務主任	620—	22年
5.	大久保 寅 <i>Okubo</i>	26	医務主任	720—	5月
6.	池田 法雨 <i>Ikeda</i>	34	教務主任	420—	3年3月
7.	國田 嘉登 <i>Kunita</i>	55	作業、監獄	850—	24年
8.	三宮 一 <i>Mitsuya</i>	4	戒務、印刷、工場	700—	24年
9.	尾野 一雄 <i>Oono</i>	46	" 印刷、工場主任	660—	22年
10.	木村 菅 <i>Kanichu</i>	46	" 事務	580—	18年
11.	橋本 達 <i>Hashimoto</i>	7	会計、領運	500—	15年
12.	三村 正 <i>Mimura</i>	37	用度、購入、関係	460—	15年
13.	年田 口茂樹 <i>Nendo</i>	38	用度、印刷、収支	460—	17年
14.	園 家 鹿代 <i>Ikeda</i>	47	戒務、文書	540—	18年
15.	長村 佐助 <i>Chamori</i>	43	戒務、工場主任	460—	8年
16.	土屋 芳夫 <i>Tsutsui</i>	44	医務、保健助手	460—	8年
17.	田代 阿久夫 <i>Tanaka</i>	36	文書	460—	5年
18.	古海 力 <i>Kumai</i>	38	作業、事務	500—	14年
19.	上田 嗣平 <i>Ueda</i>	39	戒務、印刷、工場	460—	7年
20.	熊 谷 賢 <i>Kumagai</i>	29	" 第一、印刷、工場	420—	6年余
21.	木村 十八郎 <i>Murakami</i>	28	" 接見担任	420—	6年余
22.	上野 長年 <i>Ueno</i>	29	会計、領運、金庫	390—	3年
23.	三 丸 勝馬 <i>Miwake</i>	41	戒務、外務担任	390—	2年余
24.	出 江 豊 <i>Dejima</i>	31	戒務、接見担任	390—	3年余
25.	永 松 定雄 <i>Nagatsuka</i>	39	用度、印刷、関係	390—	11年
26.	内 村 次工 <i>Uchikura</i>	29	戒務、文書、会計	360—	4年
27.	豊 山 一 <i>Toyama</i>	49	用度、事務	390—	5年
28.	有 馬 臨破 <i>Uuma</i>	25	戒務、工場担任	390—	1年5月
29.	小 田 梅之助 <i>Okuda</i>	36	文書、被服、給食	390—	1年2月
30.	田 中 次行 <i>Tanaka</i>	28	戒務、病舎担任	360—	1年2月
31.	木 村 長成 <i>Murakami</i>	26	戒務、印刷、工場担任	390—	1年1月
32.	大 野 修一郎 <i>Ono</i>	30	" 炊場担任	390—	1年
33.	中 島 繁三 <i>Nakajima</i>	23	" 外衛担任	360—	11月
34.	相 良 虎雄 <i>Aikawa</i>	46	" 印刷、工場担任	500—	16年
35.	手 田 彦市 <i>Tanida</i>	45	" 第一、印刷、工場担任	360—	10月
36.	菊 竹 利男 <i>Kikuchiku</i>	32	会計	360—	10月
37.	水 島 司 <i>Mizushima</i>	26	戒務	360—	10月
38.	家 島 梅松 <i>Ishima</i>	31	"	360—	10月

(13)

B.

Staff and professional

昭和22, 1, 24,
現在

	name	Age	Duties	Salary	Length of prison service
39.	原 口 剛 隆	27	文書松飯	360—	10月
40.	福 永 万 二	47	戒衛内衛掛	360—	8月
41.	木 田	41	戒衛	540—	24 5月
42.	湯 端 徳 忠 部	22	"	360—	7月
43.	小 川 久 未 造	46	作 業	500—	7月
44.	壹 山 忠 人	28	戒衛農耕掛	330—	6月
45.	佐 田 實 人	25	戒衛	330—	6月
46.	栗 沢 達 郎 部	32	戒衛 耕務	330—	6月
47.	栗 恒 猛 行 雄	36	戒衛	330—	6月
48.	榎 見 行 雄	33	戒衛	360—	5月
49.	壹 山 健 義 男	41	戒衛 三工掛	330—	5月
50.	壹 田 信 次 男	39	" 監 監 監	330—	5月
51.	白 石 貞 男	29	戒衛	330—	4月
52.	白 石 貞 男	27	"	330—	4月
53.	因 田 正 二	24	"	330—	4月
54.	鶴 田 正 行 人	39	"	330—	4月
55.	安 部 英 清	22	"	330—	4月
56.	赤 星 清 人	39	"	330—	4月
57.	上 野 男	31	"	330—	4月
58.	山 田 正 一	40	作 業	330—	1月
59.	河 本 靖 雄 夫	38	戒衛	330—	1月
60.	河 本 靖 雄 夫	32	教 習 生	300—	2月
61.	河 本 靖 雄 夫	27	教 習 生	300—	2月
62.	島 津 之 巧 夫	28	"	300—	1月/金
63.	秋 元 之 巧 夫	27	"	300—	1月/金
64.	城 下 知 之 新 児	24	"	300—	1月/金
65.	須 下 見 原 軍 修 一	29	"	300—	1月/金
66.	須 桑 原 修 一	24	"	300—	1月/金
67.	依 野 秀 一 馬 利 則	40	教 務 事 務 掛	300—	1月
68.	依 野 秀 一 馬 利 則	22	教 習 生	300—	1月
69.	藤 崎 正 計 男	29	"	300—	1月
70.	入 江 正 計 男	29	"	300—	1月
71.	進 田 雄 貴	26	"	300—	1月
72.	中 道 芳 雄	26	"	300—	1月
73.	中 瀨 田 信 雄	24	"	300—	1月
74.	田 中 信 政 吉 穂	26	"	300—	1月
75.	平 野 政 實 正 秀 一	29	"	300—	1月
76.	池 田 正 計 男	28	"	300—	1月
77.	長 松 正 秀 一	22	"	300—	1月
78.	長 松 正 秀 一	24	"	300—	1月
79.	方 布 部 署 署 長	37	"	300—	20月
80.	方 布 部 署 署 長	40	"	300—	20月
81.	小 川 三 郎 部 署 署 長	26	"	300—	20月
82.	森 田 哲 男 夫 部 署 署 長	24	"	300—	20月
83.	畑 田 哲 男 夫 部 署 署 長	25	"	300—	20月
84.	越 田 哲 男 夫 部 署 署 長	27	"	300—	10月
85.	馬 場 宅 次 郎 部 署 署 長	24	"	300—	10月
86.	福 島 正 計 男	27	"	300—	10月
87.	田 中 禮 子	23	"	300—	3月
88.	中 神 園 子	22	文書 洋書 事務 計	300—	3月
89.	中 神 園 子	23	文書 洋書 事務 計	280—	8月
90.	白 井 子	19	文書 洋書 事務 計	280—	7月
91.	原 口 子	58	文書 洋書 事務 計	280—	4月
92.	香 月 子	26	文書 洋書 事務 計	280—	7月
93.	藤 田 子	32	文書 洋書 事務 計	420—	4月/金
94.	柳 田 子	54	文書 洋書 事務 計	320—	1月/金
95.	金 子	20	文書 洋書 事務 計		2月

STAFF AND PROFESSIONAL

<u>Name</u>	<u>Age</u>	<u>Duties</u>	<u>Salary</u>	<u>Length of Prison Service</u>
Sakuro Tamai	46	Chief of this prison	850. yen	19 years
Shigeo Fukuyama	37	Officer in charge of supply & work	500.	16 "
Yoshimasa Miyazaki	36	Officer in charge of documents & accounts	460.	11 "
Torao Hamazaki	43	Officer in charge of guard	620.	22 "
Ryoichi Okubo	26	Officer in charge of medical affairs	720.	5 months
Hou Ikeda	34	Officer in charge of education	420.	3 years & 3 months
Katoji Kunida	55	Work and building and repairs	850.	24 years
Kazuto Mitsuya	54	Guard at the 1st de- tention house	700.	24 "
Kazuo Ono	46	Guard at a look-up	660.	22 "
Kanichi Kimura	46	Guard affairs	580.	18 "
Tadashi Hashimoto	37	Accountant	500.	15 "
Masao Mimura	39	Supply (purchase affairs)	460.	15 "
Shigeki Todaguchi	38	In charge of goods for prison use	460.	19 "
Kayo Sekiya	47	Guard at the female dept. (documents)	540.	19 "
Sasuke Yoshimura	43	Guard (in charge of prison shop)	460.	8 "
Yoshio Tsuchiya	44	Assistant of medical and sanitary affairs	460.	8 "
Asao Tashiro	36	Documents	460.	5 "
Tsutomu Furumi	38	Work affairs	500.	14 "
Tsuzayoshi Ueda	39	Guard at a look-up	460.	7 "

<u>Name</u>	<u>Age</u>	<u>Duties</u>	<u>Salary</u>	<u>Length of Prison Service</u>
Minoru Kumagai	29	Guard at the 2nd detention house	420. yen	6 years
Tohachiro Kimura	28	Guard (in charge of visitors affairs)	420.	6 "
Nagatoshi Ueno	29	Accountant (confiscated money & property)	390.	3 "
Katsuma Mimaruru	41	Guard	390.	2 "
Yutaka Izurue	31	Guard (visitors affairs)	390.	3 "
Sadao Nagamatsu	39	Supply (budget)	390.	11 "
Shizue Uchimura	29	Guard at the female dept. (accountant)	360.	4 "
Kazuji Doyama	49	Supply (odd jobs)	390.	5 "
Mitsuo Arima	25	Guard at the prison shop	390.	1 year 5 months
Tarunosuke Oda	36	Documents (the roll of the accused)	390.	1 year 2 months
Tsuguyuki Tanaka	28	Guard at the hospital	360.	1 year 2 months
Naganari Kimura	26	Guard at the 1st prison shop	390.	1 year 1 months
Shuichiro Ono	30	Guard at the cooking place	390.	1 year
Shigemitsu Nakajima	23	Outside guard	360.	11 months
Torao Aiyoshi	46	Guard at the look-up	500.	16 years
Hikoichi Hirata	45	Guard at the 1st de- tention house	360.	10 months
Toshio Kikutake	32	Accountant	360.	10 months
Tsukasa Mizushima	26	Guard	360.	10 months
Umematsu Iejima	31	Guard	360.	10 months

<u>Name</u>	<u>Age</u>	<u>Duties</u>	<u>Salary</u>	<u>Length of Prison Service</u>
Akitaka Haraguchi	27	Documents	360. yen	10 months
Manji Fukunaga	47	Inside guard	360.	8 "
Yutaka Kida	41	Guard	540.	2 years 5 months
Tokujiro Mizohashi	22	Guard	360.	7 months
Kumezo Ogawa	46	Works	500.	7 "
Iwando Doyama	28	Guard at the farm	330.	6 "
Minoru Sada	25	Guard	330.	6 "
Tatsuo Okusawa	32	Guard (odd jobs)	330.	6 "
Takehiko Tsunetomi	36	Examination	330.	6 "
Yukio Tarumi	39	Guard	360.	5 "
Susumu Doyama	41	Guard at the 3rd prison shop	330.	5 "
Shingi Furuta	39	Guard (building & repairs)	330.	5 "
Tsuguo Shiraishi	29	Guard	330.	4 "
Sadao Onitake	27	Guard	330.	4 "
Masaji Onda	24	Guard	330.	4 "
Takenobu Tsuruta	39	Guard	330.	4 "
Hideto Abe	22	Guard	330.	4 "
Kiyondo Akahoshi	39	Guard	330.	4 "
Isamu Ueno	31	Guard	330.	4 "
Shoichi Yamada	40	Works	330.	1 "
Senji Kawamoto	38	Guard	330.	1 "
Nobuo Kawaguchi	32	Apprentice student	300.	2 "
Hideyuki Edami	27	Apprentice student	300.	2 "

<u>Name</u>	<u>Age</u>	<u>Duties</u>	<u>Salary</u>	<u>Length of Prison Service</u>
Takumi Shimazu	28	Apprentice student	300. yen	more than 1 month
Kitaru Akimoto	27	Apprentice student	300.	"
Tomojuki Shiroshita	24	" "	300.	"
Shin Sumi	29	" "	300.	"
Gunji Kuwahara	24	" "	300.	"
Shuichi Aitani	40	" " (education affairs)	300.	1 month
Hidema Sano	22	Apprentice student	300.	"
Yukitoshi Fujisaki	29	" "	300.	"
Masanori Irie	29	" "	300.	"
Haruo Susumu	26	" "	300.	"
Yoshio Nakamichi	26	" "	300.	"
Hiroshi Hamada	24	" "	300.	"
Nobuo Tanaka	26	" "	300.	"
Masakichi Hirano	29	" "	300.	"
Hiroo Ikeda	28	" "	300.	"
Masae Nagamatsu	22	" "	300.	"
Hideo Sadakane	24	" "	300.	"
Eiichiro Kataki	37	" "	300.	20 days
Kaoru Tsuko	40	" "	300.	"
Saburo Ogawa	26	" "	300.	"
Minoru Mori	24	" "	300.	"
Tetsuo Hatahori	25	" "	300.	"
Yoshio Koshihara	27	" "	300.	10 days
Takujiro Baba	24	" "	300.	"

<u>Name</u>	<u>Age</u>	<u>Duties</u>	<u>Salary</u>	<u>Length of Prison Service</u>
Masayoshi Fukushima	27	Apprentice student	300. yen	10 days
Satoru Tazu	23	" "	300.	3 "
Reiko Nakajima	22	Documents (making a fair copy)	300.	3 years
Yukiko Kamioka	23	Supply (food affairs)	280.	8 months
Minoru Usui	19	Documents (statistics)	280.	7 "
Shuichi Haraguchi	58	Odd jobs	280.	4 "
Yoshie Kazuki	26	Documents (reception)	280.	7 "
Kaoru Fujita	32	Supply (driver)	420.	more than 4 years
Yoshio Yanagida	54	Odd jobs	320.	more than 1 year
Chicko Sadakano	20	Office girl	--	2 days

Total number of staff - 95

(14.)

Number of prisoners paroled

Last 12 months by month
月別 (過去一年)

Number

人

1月	January	2	人
2月	February	6	人
3月	March	.	
4月	April	2	人
5月	May	.	
6月	June	.	
7月	July	.	
8月	August	10	人
9月	September	18	人
10月	October	10	人
11月	November	7	人
12月	December	9	人
合計	Total	計 64	人

(15)

Last 12 months by month

月別 (過去一年)

受刑者部 The sentenced

Deaths

死亡者

Number

人数

1 月	Jan.	1 人
2 月	Feb.	.
3 月	Mar.	.
4 月	April.	1 人
5 月	May	.
6 月	Jun.	2 人
7 月	Jul.	1 人
8 月	Aug.	3 人
9 月	Sept.	.
10 月	Oct.	1 人
11 月	Nov.	1 人
12 月	Dec.	.
計	Total	計 10 人

刑事被告人部 The accused

1 月	Jan.	1 人
2 月	Feb.	3 人
3 月	Mar.	2 人
4 月	Apr.	3 人
5 月	May	.
6 月	Jun.	.
7 月	Jul.	.
8 月	Aug.	1 人
9 月	Sept.	.
10 月	Oct.	.
11 月	Nov.	.
12 月	Dec.	.
計	Total	計 10 人

受刑者 刑事被告人 合計 -15-

20 人

Grand total

Encl. # 15

P/P