

M4-74-2

昭和二十三年下期

會社決算報告書類

二才會社

昭和22年下期

会社決算書類

二号会社

369.37
335.4
732.129

1468P

共734枚

山口文書

199

二
號

1 遊仙 磁業		31 高見酒造	
2 宇野商店		32 多獅島鉄道	
3 英通 磁業		33 田中貢商店	
4 鐘淵朝鮮販売		34 仁川産業	
5 エタニットパイプ		35 朝鮮海産運輸	
6 朝日醬油		36 朝鮮アルミ	
7 朝日醸造		37 朝鮮雲母同発	
8 鐘淵京城販売		38 朝鮮衛生実験所	
9 鐘淵朝鮮衣料		39 朝日紙業	
10 鐘淵朝鮮商事		40 朝鮮朝日紙業	
11 全 (代鐘紡)		41 朝鮮小野田	
12 鐘淵朝鮮水産		42 朝鮮鴨緑江水力	
13 鐘淵西鮮重工業		43 朝鮮重工業	
14 鐘淵朝鮮造船		44 朝鮮加工織布	
15 嘉納醸造		45 朝鮮人糞製造	
16 咸平鉄道		46 朝鮮教養圖書	
17 元山北港		47 朝鮮漁業	
18 小杉漢米商事		48 朝鮮東北鉄工	
19 光徳 磁山		49 朝鮮毛織	
20 江華炭業		50 朝鮮銅管販売	
21 興東産業		51 朝鮮磁業販売	
22 昌和工業		52 朝鮮粉天竺	
23 城山炭業		53 朝鮮三井製炭	
24 親和 磁業		54 朝鮮人造石油	
25 川内里鉄道		55 朝鮮任友輕金屬	
26 ソウルゴム		56 朝鮮ゴム工業	
27 大陸重工業		57 朝鮮任友製鋼	
28 第一被服工業		58 朝鮮製塩工業	
29 大興鮮家交易		59 朝鮮福助足袋	
30 大産ゴム		60 朝鮮光学工業	

61 朝鮮興業	71 中島麥粉部
62 朝鮮再生工業	92 朝鮮水産
63 朝鮮刷工	93 迫間興業
64 朝鮮(5)工業	94 平戸商店
65 朝鮮機械工業	95 富士ビルヂング
66 朝鮮製紙	96 平安自動車
67 朝鮮製油	97 北鮮製紙化學
(68) 朝鮮電力會社	98 北陽林業
69 朝鮮糖狀果糖	99 日海上地
70 朝鮮商事	100 日設商事
71 朝鮮製鋼所	101 日電興業
72 朝鮮石灰配給	102 日本鐵産
73 朝鮮纖維再生	103 日本海木材
74 朝鮮大國工業	104 日本土建
75 朝鮮武田鐵器	105 馬山軍
76 朝鮮(2)工業	106 陸 羅 小
77 朝鮮炭業	107 森谷農場
78 朝鮮(2)製油	108 森永朝鮮乳業
79 朝鮮炭結同業	109 森 炭 場
80 朝鮮玻璃	110 利源鉄山
81 朝鮮油脂	111 第一化學研究所
82 朝鮮製糖株式會社	112 協和炭業
83 朝鮮炭業同業	113 協和製糖株式會社
84 朝鮮炭業	114 昭南酒類
85 工業	115
86 工業	116
87 炭業化學工業	117
88 炭業炭業	118
89 炭業炭業	119
90 中島商店	120

(代行依頼原稿)

會社名 遊仙鋳業株式会社

ローマ字綴り Yusen Kogyo Kabushiki Kaisha

英譯名 Yusen Kogyo Co., Ltd.

業務の種類 石炭、其他、鋳物、機械、販賣及該事業に附する一切の事業並に投資

内地支店が従事してゐる業務の種類 無し

「財産管理」

在外本店が従事してゐる業務の種類

住所 石炭、機械、其他、販賣
東京市千代田区丸の内三ノ台四号館

電話 丸内 九五七、一六四一、三九八八、四八五九

貸借対照表

(昭和25年12月31日現在)

資 産

流動資産 (A表)

内 譯

1. 現金 金

2. 預貯金

第一封鎖

第二封鎖

合 計

3. 受取手形及未收勘定

4. 商品棚卸額

5. 前拂代金

6. 前拂保険料等

7. 役職員への立替金

8.

9.

10.

合 計

繰延費用 (B表)

内 譯

1. 證券割引等

2.

合 計

設備資産 (C表)

内 譯

1. 土地 地

2. 建物 物

3. 備付設備、機械等

4. 備品、什器

5.

6.

7.

合 計

圓

21,810.00

154,229.22

154,445 圓 57

圓

圓

圓

圓

暖簾、特許權等 (D 表)

内 譯

1.

2.

合 計

投 資 (E 表)

内 譯

1. 國 債

2. 有 價 證 券

3. 長 期 貸 付 金

4.

合 計

資 産 總 計

負 債 (F 表)

内 譯

1. 支 拂 手 形

2. 未 拂 勘 定

3. 得意先よりの前受金

4. 預 り 金

5. 借 入 金

6. 未 拂 給 料

7. 準備金 (資産から控除されないもの)

8. 他の内地支店よりの借

9.

10.

合 計

資 産 超 過 分 (G 表)

(純 資 産)

内 譯

1. 本 店 勘 定

2. 諸 積 立 金

3.

4.

5. 繰越剰余金、又は損金

6. 当期剰余金、又は損金

合 計

會社の諸勘定を調査したが設備、特許權並に暖簾の評価が正當である限り上記の貸借對照表は 1947 年 12 月

31 日現在に於ける上記商社の財産狀況を正確に表示するものであることを證明します。

昭和 23 年 / 月 / 日

代表者又は責任者

山崎登志雄

(代行依頼原稿)

會 社 名

ローマ字綴リ

遊仙鋳業株式会社

英 譯 名

Yusen Kogyo Kabushiki Kaisha

業務の種類

石炭、其他鋳物、機械、電機及諸事業、附帯知
一切事業並に投資

内地支店が従事してゐる業務の種類

なし

「財 産 管 理」

在外本店が従事してゐる業務の種類

石炭、機械並に其投資

住 所 東京都千代田区丸の内三丁目四番地

電 話 丸内 九五七、一六四一、三九六八、四一五九

収 支 計 算 書

(昭和 22 年 7 月 1 日より
昭和 22 年 7 月 31 日まで)

収 入 (H 表)

内 譯

1. 受入利息及び配當金

2. 財産處分による収入

3. 雑 收 入

4.

5.

合 計

支 出 (I 表)

支店維持費

内 譯

1. 俸給、諸手当等

a) 事務所人件費

b) 其 他

2. 旅費、交通費

3. 電話、電信料

4. 郵便料

5. 事務用消耗品

6. 電 灯 料

7. 地代、家賃

8. 倉 庫 料

9. 保 險 料

10. 雑 費

11.

12.

合 計

總余剰金又は損金

當期の余剰金又は損金

前期繰越余剰金又は損金

次期繰越余剰金又は損金

0 圓

0 圓

0 圓

0 圓

2
會社名 合名会社宇野商店
ローマ字綴り Gomei Kaisha, Uno Shoten
英譯名 Uno Firm Unlimited
業務の種類 Partnership

内地支店が従事してゐる業務の種類 ナシ

「財 産 管 理」

在外本店が従事してゐる業務の種類 金物店

住所 朝鮮大邱府本町ニ丁目四四

電話 十四番

貸借対照表

(昭和22年12月31日現在)

資 産

流動資産 (A表)

内 譯

1. 現 金
2. 預 貯 金
第一封鎖
第二封鎖
合 計
3. 受取手形及未收勘定
4. 商品棚卸額
5. 前拂代金
6. 前拂保険料等
7. 役職員への立替金
- 8.
- 9.
- 10.

合 計

繰延費用 (B表)

内 譯

1. 證券割引等
- 2.

合 計

設備資産 (C表)

内 譯

1. 土 地
2. 建 物
3. 備付設備、機械等
4. 備 品、什 器
- 5.
- 6.
- 7.

合 計

暖簾、特許權等 (D 表)

内 譯

1.

2.

合 計

投 資 (E 表)

内 譯

1. 國 債

2. 有 價 證 券

3. 長 期 貸 付 金

4.

合 計

資 産 總 計

負 債 (F 表)

内 譯

1. 支 拂 手 形

2. 未 拂 勘 定

3. 得意先よりの前受金

4. 預 り 金

5. 借 入 金

6. 未 拂 給 料

7. 準備金 (資産から控除されないもの)

8. 他の内地支店よりの借

9.

10.

合 計

資 産 超 過 分 (G 表)

(純 資 産)

内 譯

1. 本 店 勘 定

2. 諸 積 立 金

3.

4.

5. 繰越剰余金、又は損金

6. 当期剰余金、又は損金

合 計

會社の諸勘定を調査したが設備、特許權並に暖簾の評価が正當である限り上記の貸借對照表は 1947 年 12 月 31 日現在に於ける上記商社の財産狀況を正確に表示するものであることを證明します。

昭和 23 年 1 月 15 日

代表者又は責任者

宇野織之助

會社名 合名会社 宇野商店
ローマ字綴り Gomei. Kaisha. Uno. Shoten.
英譯名 Uno. Firm. Unlimited
Partnership.

業務の種類
内地支店が従事してゐる業務の種類 ナシ
「財 産 管 理」

在外本店が従事してゐる業務の種類 金物商

住所 朝鮮入山府本町ニ丁目四四
電話 下四番

収 支 計 算 書

(昭和22年 7 月 1 日より)
(昭和22年 12 月 31 日まで)

収 入 (H 表)

内 譯

1. 受入利息及び配當金
2. 財産處分による収入
3. 雑 收 入
- 4.
- 5.

合

支 出 (I 表)

支店維持費

内 譯

1. 俸給、諸手當等
 - a) 事務所人件費
 - b) 其 他
2. 旅費、交通費
3. 電話、電信料
4. 郵便料
5. 事務用消耗品
6. 電 灯 料
7. 地代、家賃
8. 倉庫料
9. 保 險 料
10. 雜 費
- 11.
- 12.

合 計

總余剰金又は損金

8
當期の余剰金又は損金
前期繰越余剰金又は損金
次期繰越余剰金又は損金

0
0
0

The Name of the Company: Gomei Kaisha Uno, Soten
In English: Uno Firm, Unlimited Partnership
Kind of Business: 30 Custody of Property
Present Business of the Branch Offices: Kanamono Iron Works
Previous Business of the Head Office: The main firm is situated at No. 44, 2 Chome
Residence: no. 14, Main Street, Taipei City, Korea
Telephone: no. 14

BALANCE SHEET

(Dec 31, 1947)

ASSETS

Current Assets: (Schedule A)

Item:

1. Cash	¥	
2. Deposit in Banks, etc.		
First blocked		
Second blocked		
Total	¥	0
3. Notes and Accounts Receivable...		
4. Inventories		
5. Prepayment for Purchases		
6. Prepaid Insurance, etc....		
7. Due from Officers, Directors, Employees		
8.		
9.		
10.		
Total	¥	0

Deferred Charges: (Schedule B)

Item:

1. Bond Discounts, etc.	¥	
2.		
Total	¥	0

Plant Assets: (Schedule C)

Item:

1. Land	¥	
2. Buildings		
3. Machinery, Fixtures, etc.		
4. Office Equipments		
5.		
6.		
7.		
Total	¥	0

Good Will, Patents, etc.: (Schedule D)

Item:

1.	¥	
2.		
Total	¥	0

Investments :

Item :

1. Government Bonds	¥	
2. Long-term Investments				
—Securities		
3. Long-term Loans Receivable	...			
4.				
Total	¥	0
Total Assets	¥	0

LIABILITIES (Schedule F)

Item :

1. Notes Payable	¥	
2. Accounts Payable		
3. Prepaid Amounts				
Received from Customers	...			
4. Deposits Received		
5. Loans Payable		
6. Accrued Wages		
7. Reserves (Not deductible from Assets)		
8. Due to other Branches		
9.				
10.				
11.				
Total Liabilities	¥	0

EXCESS OF ASSETS (Schedule G)

(or Net Worth)

Item :

1. Head Office Account	¥	
2. Sundry Surplus Reserves		
3.				
4.				
5. Surplus or Deficit at beginning of period		
6. Surplus or Deficit for the period				
Total	¥	0

We have examined the account of the _____
and (Subject to the valuation of Plant, Patents and Good-Will being correct) we certify
that in our opinion, the above Balance Sheet correctly sets forth the financial position
of the company as of as of _____, 194 .

Date :

Representative or
Responsible Person

Arinaka, Uno

The Name of the Company: Gomei Kaisha Una Shoten.
 In English: Una Firm, Unlimited Partnership.
 Kind of Business:
 Present Business of the Branch Offices: No Custody of Property
 Previous Business of the Head Office: Unamono
 Residence: The main firm is situated at No. 44, 2 Chome.
 Telephone: No. 15. Main Street, ~~Yokohama~~ City, ~~Yokohama~~ Ward, Fukuoka

INCOME AND EXPENDITURE STATEMENT

(From: July 1, 1949
 To: Dec 31st 1949)

Income (Schedule H)

Item:

1. Interest and Dividends Received...	¥	
2. Income on Sales of Assets ...		
3. Miscellaneous Income		
4.		
5.		
Total'	¥	<u>0</u>

Expenditure (Schedule I)

Upkeep Expenses of Branch Office:

Item:

1. Salaries, Allowances, Special Allowances	¥	
a) Office Personnel		
b)		
2. Traveling Expenses... ..		
3. Telephone and Telegraph		
4. Postage... ..		
5. Stationary... ..		
6. Light		
7. Rent		
8. Storage		
9. Insurance		
10. Miscellaneous Expenses		
11.		
12.		
Total	¥	<u>0</u>

GROSS SURPLUS OR DEFICIT

Net Income or Deficit of the Period ...	¥	<u>0</u>
Surplus or Deficit of Previous Period...	¥	<u>0</u>
Surplus or Deficit carried Forward ...	¥	<u>0</u>

會社名 英晴礦業株式會社東京事務所

マ-マ字綴リ Eishoku Kogyo K.K.

英譯名 Eishoku Mining Co., Ltd.

業務の種類

内地支店が従事してゐる業務の種類 (引揚者連絡事務)

「財 産 管 理」

在外本店が従事してゐる業務の種類 石炭採掘

住 所 東京都中央区銀座四ノ三 王子ビル内

電 話 京橋(56)6163-5

貸 借 対 照 表

(昭和22年12月31日現在)

流 動 資 産 (A 表)

内 譯

1. 現 金

2. 預 貯 金

第一封鎖

第二封鎖

合 計

3. 受取手形及未收勘定

4. 商品棚卸額

5. 前拂代金

6. 前拂保険料等

7. 役職員への立替金

8.

9.

10.

合 計

繰 延 費 用 (B 表)

内 譯

1. 證券割引等

2.

合 計

設 備 資 産 (C 表)

内 譯

1. 土 地

2. 建 物

3. 備付設備、機械等

4. 備品、什器

5.

6.

7.

合 計

資

産

0 圓

0

0

0

0

0

0

0

0

0

0

0

0

0

0

0

0

0

0

0

0

0

0

0

0

0

0

設備、特許權等 (D 表)

内 譯

1.

2.

合 計

投 資 (E 表)

内 譯

1. 國 債

2. 有 價 證 券

3. 長 期 貸 付 金

4.

合 計

資 産 總 計

負 債 (F 表)

内 譯

1. 支 拂 手 形

2. 未 拂 勘 定

3. 得意先よりの前受金

4. 預 り 金

5. 借 入 金

6. 未 拂 給 料

7. 準備金 (資産から控除されないもの)

8. 他の内地支店よりの借

9.

10.

合 計

資 産 超 過 分 (G 表)

(純 資 産)

内 譯

1. 本 店 勘 定

2. 諸 積 立 金

3.

4.

5. 繰越剰余金、又は損金

6. 当期剰余金、又は損金

合 計

會社の諸勘定を調査したが設備、特許權並に設備の評価が正當である限り上記の貸借対照表は 1947 年 12 月

21 日現在に於ける上記商社の財産状況を正確に表示するものであることを證明します。

昭和 23 年 1 月 15 日

代表者又は責任者

田 邊 廣 三

會 社 名 英 瑞 礦 業 株 式 會 社 東 京 事 務 所

ローマ字綴り Rishoku Kogyo Kabushiki Kaisha

英 譯 名 Rishoku Mining Co., Ltd.

業務の種類

内地支店が従事してゐる業務の種類(引揚者連絡事務)

「財 産 管 理」

在外本店が従事してゐる業務の種類 石炭採掘

住 所 東京都中央区銀座四ノ三 王子ビル内

電 話 京橋(52)6164-1

収 支 計 算 書

(昭和 22 年 1 月 1 日より
昭和 22 年 12 月 31 日まで)

収 入 (H 表)

内 譯

1. 受入利息及び配當金
2. 財産處分による収入
3. 雑 收 入
- 4.
- 5.

合

支 出 (I 表)

支店維持費

内 譯

1. 俸給、諸手当等
 - a) 事務所人件費
 - b) 其 他
2. 旅費、交通費
3. 電話、電信料
4. 郵便料
5. 事務用消耗品
6. 電 灯 料
7. 地代、家賃
8. 倉庫料
9. 保 險 料
10. 雑 費
- 11.
- 12.

合 計

總余剰金又は損金

當期の余剰金又は損金
前期繰越余剰金又は損金
次期繰越余剰金又は損金

14

會社名 英曜礦業株式會社東京事務所

■ - ■ 字綴り Eishoku Kogyo K.K.

英譯名 Eishoku Mining Co., Ltd.

業務の種類

内地支店が従事してゐる業務の種類(引揚者連絡事務)

「貯 産 管 理」

在外本店が従事してゐる業務の種類 石炭採掘

住 所 東京都中央区銀座四ノ三 王子ビル内

電 話 京橋(56)6163-5

貸 借 対 照 表

(昭和22年12月31日現在)

資 産

流動資産 (A表)

内 譯

1. 現 金

2. 預 貯 金

第一封鎖

第二封鎖

合 計

3. 受取手形及未收勘定

4. 商品棚卸額

5. 前拂代金

6. 前拂保険料等

7. 役職員への立替金

8.

9.

10.

合 計

繰延費用 (B表)

内 譯

1. 證券割引等

2.

合 計

設備資産 (C表)

内 譯

1. 土地

2. 建物

3. 備付設備、機械等

4. 備品、什器

5.

6.

7.

合 計

0 圓

0

0

0

0

0

0

0

0

0

0

0

0

0

0

0

0

0

0

0

0

0

0

0

0

0

0

0

0

0

0

設備、特許權等 (D 表)

内 譯

1.

2.

合 計

投 資 (E 表)

内 譯

1. 國 債

2. 有 價 證 券

3. 長 期 貸 付 金

4.

合 計

資 産 總 計

負 債 (F 表)

内 譯

1. 支 拂 手 形

2. 未 拂 勘 定

3. 得意先よりの前受金

4. 預 り 金

5. 借 入 金

6. 未 拂 給 料

7. 準備金 (資産から控除されないもの)

8. 他の内地支店よりの借

9.

10.

合 計

資 産 超 過 分 (G 表)

(純 資 産)

内 譯

1. 本 店 勘 定

2. 諸 積 立 金

3.

4.

5. 繰越余剰金、又は損金

6. 当期余剰金、又は損金

合 計

会社の諸勘定を調査したが設備、特許權並に設備の評価が正當である限り上記の貸借対照表は 1947 年 12 月

31 日現在に於ける上記商社の財産状況を正確に表示するものであることを證明します。

昭和 23 年 1 月 16 日

代表者又は責任者

田 邊 廣 三

會社名東京證券株式會社東京事務所

「一」字綴り Hishoku Kogyo Kabushiki Kaisha

英 譯 名 Fishoku Mining Co., Ltd.

業務の種類

内地支店が従事してゐる業務の種類 (引揚者連絡事務)

「財產管理」

在外本店が従事してゐた業務の種類 **石炭採掘**

住所 東京市中央区銀座四ノ三 王子ビル内

電話 東京 (56) 6168~9

收支計算書

(昭和 22 年 1 月 1 日より)
(昭和 22 年 12 月 31 日まで)

收 入 (H 表)

譯 內

1. 受入利息及び配當金
2. 財産處分による收入
3. 雑 收 入
- 4.
- 5.

合

支 出 (I 表)

支店維持費

譯 內

1. 俸給、諸手當等
a) 事務所人件費
b) 其他
2. 旅費、交通費
3. 電話、電信料
4. 郵便料
5. 事務用消耗品
6. 電燈料
7. 地代、家賃
8. 倉庫料
9. 保險料
10. 雜費
- 11.
- 12.

合計

總余剩金又は損金

当期の余剰金又は損金

前期繰越余剰金又は損金

次期繰越余剰金又は損金

The Name of the Company: Eishoku Kogyo Kabushiki Kaisha (Tokyo Office)
 In English: Eishoku Mining Co., Ltd.
 Kind of Business: Liaison with the former employees who are repatriated from overseas
 Present Business of the Branch Offices: Custody of Property
 Previous Business of the Head Office: Coal mining
 Residence: Qj1 Bldg. 7 Minza 4-chome, Chuo-ku, Tokyo.
 Telephone: (56) 6161-6165

BALANCE SHEET

(December 31, 1947)

ASSETS

Current Assets: (Schedule A)

Item:

1. Cash	¥	0	
2. Deposit in Banks, etc.			
First blocked		0	
Second blocked		0	
Total			¥ 0
3. Notes and Accounts Receivable...		0	
4. Inventories		0	
5. Prepayment for Purchases		0	
6. Prepaid Insurance, etc.... ..		0	
7. Due from Officers, Directors, Employees		0	
8.			
9.			
10.			
Total			¥ 0

Deferred Charges: (Schedule B)

Item:

1. Bond Discounts, etc.	¥	0	
2.			
Total			¥ 0

Plant Assets: (Schedule C)

Item:

1. Land	¥	0	
2. Buildings		0	
3. Machinery, Fixtures, etc.		0	
4. Office Equipments		0	
5.			
6.			
7.			
Total			¥ 0

Good Will, Patents, etc.: (Schedule D)

Item:

1.	¥		
2.			
Total			¥ 0

Investments :

Item :

1. Government Bonds	¥	0	
2. Long-term Investments			
—Securities		0	
3. Long-term Loans Receivable ...			
4. _____			
Total	¥	0	
Total Assets	¥	0	

LIABILITIES (Schedule F)

Item :

1. Notes Payable	¥	0	
2. Accounts Payable		0	
3. Prepaid Amounts			
Received from Customers ...		0	
4. Deposits Received		0	
5. Loans Payable... ..		0	
6. Accrued Wages		0	
7. Reserves (Not deductible from			
Assets)		0	
8. Due to other Branches... ..		0	
9. _____			
10. _____			
11. _____			
Total Liabilities... ..	¥	0	

EXCESS OF ASSETS (Schedule G)

(or Net Worth)

Item :

1. Head Office Account	¥	0	
2. Sundry Surplus Reserves		0	
3. _____			
4. _____			
5. Surplus or Deficit			
at beginning of period		0	
6. Surplus or Deficit for the period		0	
Total	¥	0	

We have examined the account of the Nishoku Mining Co., Ltd.
and (Subject to the valuation of Plant, Patents and Good-Will being correct) we certify
that in our opinion, the above Balance Sheet correctly sets forth the financial position
of the company as of as of December 31, 1947.

Date: January 15, 1948

Representative or
Responsible Person

Kozo Tanabe

The Name of the Company: Eishoku Kogyo Kabushiki Kaisha (Tokyo Office)

In English: Eishoku Mining Co., Ltd.

Kind of Business: Liaison with the former employees who are repatriated from overseas.

Present Business of the Branch Offices: Custody of Property

Previous Business of the Head Office: Coal mining

Residence: 011 Bldg. 3 Ginza 4-chome, Chuo-ku, Tokyo

Telephone: (56) 6163-6165

INCOME AND EXPENDITURE STATEMENT

(From: January 1, 1947
To: December 31, 1947)

Income (Schedule H)

Item:

1. Interest and Dividends Received...	¥ 0
2. Income on Sales of Assets ...	0
3. Miscellaneous Income ...	0
4.	
5.	
Total ...	¥ 0

Expenditure (Schedule I)

Upkeep Expenses of Branch Office:

Item:

1. Salaries, Allowances, Special Allowances ...	¥ 0
a) Office Personnel ...	0
b)	
2. Traveling Expenses...	0
3. Telephone and Telegraph ...	0
4. Postage...	0
5. Stationary...	0
6. Light ...	0
7. Rent ...	0
8. Storage ...	0
9. Insurance ...	0
10. Miscellaneous Expenses ...	0
11.	
12.	
Total ...	¥ 0

GROSS SURPLUS OR DEFICIT

Net Income or Deficit of the Period ...	¥ 0
Surplus or Deficit of Previous Period...	¥ 0
Surplus or Deficit carried Forward ...	¥ 0

The Name of the Company: Eishoku Kogyo Kabushiki Kaisha (Tokyo Office)

In English: Eishoku Mining Co., Ltd.

Kind of Business: Liaison with the former employees who are repatriated from overseas.

Present Business of the Branch Offices: Custody of Property

Previous Business of the Head Office: Coal mining

Residence: Oji Bldg. 3 Minza 4-chome, Chuo-ku, Tokyo.

Telephone: (56) 6163-6165

BALANCE SHEET

(December 31, 1947)

ASSETS

Current Assets: (Schedule A)

Item:

1. Cash	¥	0	
2. Deposit in Banks, etc.			
First blocked		0	
Second blocked		0	
Total			¥ 0
3. Notes and Accounts Receivable...		0	
4. Inventories		0	
5. Prepayment for Purchases		0	
6. Prepaid Insurance, etc.		0	
7. Due from Officers, Directors, Employees		0	
8.			
9.			
10.			
Total			¥ 0

Deferred Charges: (Schedule B)

Item:

1. Bond Discounts, etc.	¥	0	
2.			
Total			¥ 0

Plant Assets: (Schedule C)

Item:

1. Land	¥	0	
2. Buildings		0	
3. Machinery, Fixtures, etc.		0	
4. Office Equipments		0	
5.			
6.			
7.			
Total			¥ 0

Good Will, Patents, etc.: (Schedule D)

Item:

1.	¥		
2.			
Total			¥ 0

Investments :

Item :

1. Government Bonds	¥	0	
2. Long-term Investments			
— Securities		0	
3. Long-term Loans Receivable ...		0	
4.			
Total	¥	0	
Total Assets	¥	0	

LIABILITIES (Schedule F)

Item :

1. Notes Payable	¥	0	
2. Accounts Payable		0	
3. Prepaid Amounts			
Received from Customers ...		0	
4. Deposits Received		0	
5. Loans Payable... ..		0	
6. Accrued Wages		0	
7. Reserves (Not deductible from Assets)		0	
8. Due to other Branches... ..		0	
9.			
10.			
11.			
Total Liabilities... ..	¥	0	

EXCESS OF ASSETS (Schedule G)

(or Net Worth)

Item :

1. Head Office Account	¥	0	
2. Sundry Surplus Reserves		0	
3.			
4.			
5. Surplus or Deficit at beginning of period		0	
6. Surplus or Deficit for the period		0	
Total	¥	0	

We have examined the account of the Fishoku Mining Co., Ltd.
 and (Subject to the valuation of Plant, Patents and Good-Will being correct) we certify
 that in our opinion, the above Balance Sheet correctly sets forth the financial position
 of the company as of as of December 31, 1947.

Date: January 15, 1948Representative or
Responsible PersonKozo Tanabe

The Name of the Company: Eishoku Kogyo Kabushiki Kaisha (Tokyo Office)
 In English: Eishoku Mining Co., Ltd.
 Kind of Business: Liaison with the former employees who are repatriated from overseas.
 Present Business of the Branch Offices: Custody of Property
 Previous Business of the Head Office: Coal mining
 Residence: Oji Bldg. 3 Jinza 4-chome, Chuo-ku, Tokyo
 Telephone: (56) 6183-6165

INCOME AND EXPENDITURE STATEMENT

(From: January 1, 1947
To: December 31, 1947)

Income (Schedule H)

Item:

1. Interest and Dividends Received...	¥	0
2. Income on Sales of Assets ...		0
3. Miscellaneous Income ...		0
4.		
5.		
Total ...		¥ 0

Expenditure (Schedule I)

Upkeep Expenses of Branch Office:

Item:

1. Salaries, Allowances, Special Allowances ...	¥	0
a) Office Personnel ...		0
b)		
2. Traveling Expenses...		0
3. Telephone and Telegraph ...		0
4. Postage...		0
5. Stationary...		0
6. Light ...		0
7. Rent ...		0
8. Storage ...		0
9. Insurance ...		0
10. Miscellaneous Expenses ...		0
11.		
12.		
Total ...		¥ 0

GROSS SURPLUS OR DEFICIT

Net Income or Deficit of the Period ...	¥	0
Surplus or Deficit of Previous Period...	¥	0
Surplus or Deficit carried Forward ...	¥	0

外國ニ本店ヲ有スル内地商賈ノ所有財產由事務ニ關スル調査報告

會 社 名		資 本		業 務		備 考	
本 店	名 稱	資 本	業 務	備 考	備 考	備 考	備 考
(英 譯 名 附 記)							
本 店	所 在 地	資 本	業 務	備 考	備 考	備 考	備 考
内 部	支 店、出 張 所 等	資 本	業 務	備 考	備 考	備 考	備 考
同 右	所 在 地	資 本	業 務	備 考	備 考	備 考	備 考
代 表 者 又 ハ 負 任 者 ノ		資 本	業 務	備 考	備 考	備 考	備 考
氏 名、住 所、電 話 番		資 本	業 務	備 考	備 考	備 考	備 考
號 等		資 本	業 務	備 考	備 考	備 考	備 考
官 出 争 務 ニ 就 テ ノ 連		資 本	業 務	備 考	備 考	備 考	備 考
帯 有 ノ 氏 名、住 所、		資 本	業 務	備 考	備 考	備 考	備 考
電 話 番 號 等		資 本	業 務	備 考	備 考	備 考	備 考
内 部 支 店 等 ノ 保 有 ス ル 財 産		資 本	業 務	備 考	備 考	備 考	備 考
明 細 書		資 本	業 務	備 考	備 考	備 考	備 考
如 何 ナ ル 方 法 ニ テ 管 理 セ ラ		資 本	業 務	備 考	備 考	備 考	備 考
レ 平 ル カ		資 本	業 務	備 考	備 考	備 考	備 考
官 出 二 妥 ス ル 財 産 ハ 支 店 等		資 本	業 務	備 考	備 考	備 考	備 考
ノ 自 己 資 金 ニ コ ル 維 持 費 ニ テ		資 本	業 務	備 考	備 考	備 考	備 考
財 ハ レ ナ 財 産 モ ノ ナ リ		資 本	業 務	備 考	備 考	備 考	備 考
ソ レ 等 ノ 財 産 ノ 内 部 在 庫 價		資 本	業 務	備 考	備 考	備 考	備 考
値 カ ニ 附 ス ル ラ ム シ ョ 進 出		資 本	業 務	備 考	備 考	備 考	備 考
有 利 ト ス ル ヤ 否 ヤ ノ 考 究		資 本	業 務	備 考	備 考	備 考	備 考
内 部 支 店 等 ノ 保 有 ス ル 財 産 皆 無 ニ 付 記 事 事 項 ナ シ		資 本	業 務	備 考	備 考	備 考	備 考

白
次
集
報
告
書

財產皆無二付貸佰對照表亦二收文訂寫書件裝十又

(代行依頼原稿)

會社 鐘 淵 朝鮮販賣株式会社
ロ - マ 字 綴 Kanegafuchi Chosen Hanbai
英 譯 名 Kabushiki Kaisha

業務の種類

内地支店が従事してゐる業務の種類

「財 産 管 理」

在外本店が従事してゐる業務の種類

住 所 大阪市都島区南加賀町123 鐘紡株式会社

電 話

貸 借 対 照 表

(昭和22年12月31日現在)

資 産

流 動 資 産 (A 表)

内 譯

1. 現 金
2. 預 貯 金
- 第一 封 鎖
- 第二 封 鎖
- 合 計
3. 受取手形及未收勘定
4. 商 品 棚 卸 額
5. 前 拂 代 金
6. 前 拂 保 險 料 等
7. 役職員への立替金
- 8.
- 9.
- 10.

合 計

繰 延 費 用 (B 表)

内 譯

1. 證 券 割 引 等
- 2.

合 計

設 備 資 産 (C 表)

内 譯

1. 土 地
2. 建 物
3. 備付設備、機械等
4. 備 品、什 器
- 5.
- 6.
- 7.

合 計

25

暖簾、特許權等 (D 表)

内 譯

1.

2.

合 計

投 資 (E 表)

内 譯

1. 國 債

2. 有 價 證 券

3. 長 期 貸 付 金

4.

合 計

資 産 總 計

負 債 (F 表)

内 譯

1. 支 拂 手 形

2. 未 拂 勘 定

3. 得意先よりの前受金

4. 預 り 金

5. 借 入 金

6. 未 拂 給 料

7. 準備金 (資産から控除されないもの)

8. 他の内地支店よりの借

9.

10.

合 計

資 産 超 過 分 (G 表)

(純 資 産)

内 譯

1. 本 店 勘 定

2. 諸 積 立 金

3.

4.

5. 繰越余剰金、又は損金

6. 当期余剰金、又は損金

合 計

会社の諸勘定を調査したが設備、特許權並に暖簾の評価が正當である限り上記の貸借對照表は 194 年 12 月

31 日現在に於ける上記商社の財産狀況を正確に表示するものであることを證明します。

昭和 23 年 3 月 20 日

代表者又は責任者

26

藤 本 修 三

(代行依頼原稿)

會社 鐘同朝鮮販賣株式会社

ローマ字綴リ

英 譯 名

業務の種類

内地支店が従事してゐる業務の種類

「財 産 管 理」

在外本店が従事してゐる業務の種類

住 所

電 話

収 支 計 算 書

(昭和22年7月/日より)
(昭和22年2月/日まで)

収 入 (H表)

内 譯

1. 受入利息及び配當金
2. 財産處分による収入
3. 雑 收 入
- 4.
- 5.

合 計

支 出 (I表)

支店維持費

内 譯

1. 俸給、諸手当等
 - a) 事務所人件費
 - b) 其 他
2. 旅費、交通費
3. 電話、電信料
4. 郵便料
5. 事務用消耗品
6. 電 灯 料
7. 地 代、家 賃
8. 倉 庫 料
9. 保 險 料
10. 雑 費
- 11.
- 12.

合 計

總余剰金又は損金

27 當期の余剰金又は損金
前期繰越余剰金又は損金
次期繰越余剰金又は損金

圓
圓
圓

エグゼットハイブ

暖簾、特許權等 (D 表)

内 譯

1.

2.

合 計

投 資 (E 表)

内 譯

1. 國 債

2. 有 價 證 券

3. 長 期 貸 付 金

4.

合 計

資 産 總 計

負 債 (F 表)

内 譯

1. 支 拂 手 形

2. 未 拂 勘 定

3. 得意先よりの前受金

4. 預 り 金

5. 借 入 金

6. 未 拂 給 料

7. 準備金 (資産から控除されないもの)

8. 他の内地支店よりの借

9.

10.

合 計

資 産 超 過 分 (G 表)

(純 資 産)

内 譯

1. 本 店 勘 定

2. 諸 積 立 金

3.

4.

5. 繰越剰余金、又は損金

6. 当期剰余金、又は損金

合 計

會社の諸勘定を調査したが設備、特許權並に暖簾の評価が正當である限り上記の貸借對照表は 194 年 月

日現在に於ける上記商社の財産状況を正確に表示するものであることを證明します。

昭和 年 月 日

代表者又は責任者

エグゼットハイブ朝鮮販賣株式会社

取締役社長

松浦孝治

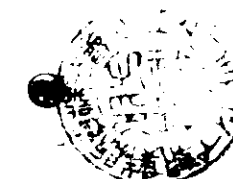

會 社 名 エム・エフ・エス 朝鮮販賣株式会社

ローマ字綴り E. M. F. S. Korea Sales Co., Ltd.

英 譯 名 E. M. F. S. Korea Sales Co., Ltd.

業務の種類 エキスパートの販賣と水産物と畜産物と金庫と

内地支店が従事してゐる業務の種類 日本エキスパート株式会社

「財 産 管 理」業と運輸

在外本店が従事してゐる業務の種類

エキスパートの販賣と水産物と畜産物と金庫と

住 所 埼玉県入野郡能ヶ谷町583

電 話

収 支 計 算 書

(昭和 年 月 日より
昭和 年 月 日まで)

収 入 (H 表)

内 譯

1. 受入利息及び配當金
2. 財産處分による収入
3. 雑 收 入
- 4.
- 5.

合

支 出 (I 表)

支店維持費

内 譯

1. 俸給、諸手當等
 - a) 事務所人件費
 - b) 其 他
2. 旅費、交通費
3. 電話、電信料
4. 郵便料
5. 事務用消耗品
6. 電 灯 料
7. 地 代、家 賃
8. 倉 庫 料
9. 保 險 料
10. 雑 費
- 11.
- 12.

合 計

總 余 剰 金 又 は 損 金

當期の余剰金又は損金
前期繰越余剰金又は損金
次期繰越余剰金又は損金

Investments :

Item :

1. Government Bonds	...	¥	
2. Long-term Investments			
Securities	...		
3. Long-term Loans Receivable	...		
4.			
Total	...	¥	
Total Assets	...	¥	

LIABILITIES (Schedule F)

Item :

1. Notes Payable	...	¥	
2. Accounts Payable	...		
3. Prepaid Amounts			
Received from Customers	...		
4. Deposits Received	...		
5. Loans Payable	...		
6. Accrued Wages	...		
7. Reserves (Not deductible from			
Assets)	...		
8. Due to other Branches	...		
9.			
10.			
11.			
Total Liabilities	...	¥	

EXCESS OF ASSETS (Schedule G)
(or Net Worth)

Item :

1. Head Office Account	...	¥	
2. Sundry Surplus Reserves	...		
3.			
4.			
5. Surplus or Deficit			
at beginning of period	...		
6. Surplus or Deficit for the period			
Total	...	¥	

We have examined the account of the
and (Subject to the valuation of Plant, Patents and Good-Will being correct) we certify
that in our opinion, the above Balance Sheet correctly sets forth the financial position
of the company as of as of, 194 .

Date :

Representative or
Responsible Person

(P. 2)

Etsunji Pipe & Iron Sales Co.
Koji Matsumura

The Name of the Company: *Eternit Pipe Chosen Kanko Kaisha*
In English: *Eternit Pipe Korea Sales Co.*
Kind of Business:
Present Business of the Branch Offices: *Custody of Property*
Previous Business of the Head Office: *Eternit Pipe Sales, Water Pipe Line Making and Mining*
Residence: *503, Yasosaki Hannomachi Saitama Ken*
Telephone: _____

BALANCE SHEET

ASSETS

Current Assets: (Schedule A)

Item:

1. Cash	¥ _____	
2. Deposit in Banks, etc.		
First blocked	_____	
Second blocked	_____	
Total		¥ _____
3. Notes and Accounts Receivable...	_____	
4. Inventories	_____	
5. Prepayment for Purchases	_____	
6. Prepaid Insurance, etc.	_____	
7. Due from Officers, Directors, Employees	_____	
8. _____	_____	
9. _____	_____	
10. _____	_____	
Total		¥ _____

Deferred Charges: (Schedule B)

Item:

1. Bond Discounts, etc.	¥ _____	
2. _____	_____	
Total		¥ _____

Plant Assets: (Schedule C)

Item:

1. Land	¥ _____	
2. Buildings	_____	
3. Machinery, Fixtures, etc.	_____	
4. Office Equipments	_____	
5. _____	_____	
6. _____	_____	
7. _____	_____	
Total		¥ _____

Good Will, Patents, etc.: (Schedule D)

Item:

1. _____	¥ _____	
2. _____	_____	
Total		¥ _____

(代行依頼原稿)

8
會社名 朝日醬油株式会社
ローマ字綴り Asahi Shoyu Kabushiki Kaisha
英譯名 Asahi Soy Mfg Co. Ltd

業務の種類

内地支店が従事してゐる業務の種類

「財産管理」

在外本店が従事してゐる業務の種類

東京都千代田區神田紺屋町三八番地

住所

電話

醬油製造販賣
日新産業株式会社

貸借対照表

(昭和22年12月31日現在)

資 産

流動資産 (A表)

内 譯

1. 現金

2. 預貯金

第一封鎖

第二封鎖

合 計

3. 受取手形及未收勘定

4. 商品棚卸額

5. 前拂代金

6. 前拂保険料等

7. 役職員への立替金

8.

9.

10.

合 計

繰延費用 (B表)

内 譯

1. 證券割引等

2.

合 計

設備資産 (C表)

内 譯

1. 土地

2. 建物

3. 備付設備、機械等

4. 備品、什器

5.

6.

7.

合 計

暖簾、特許權等 (D 表)

内 譯

1.

2.

合 計

投 資 (E 表)

内 譯

1. 國 債

2. 有 價 證 券

3. 長 期 貸 付 金

4.

合 計

資 産 總 計

負 債 (F 表)

内 譯

1. 支 拂 手 形

2. 未 拂 勘 定

3. 得意先よりの前受金

4. 預 り 金

5. 借 入 金

6. 未 拂 給 料

7. 準備金 (資産から控除されないもの)

8. 他の内地支店よりの借

9.

10.

合 計

資 産 超 過 分 (G 表)

(純 資 産)

内 譯

1. 本 店 勘 定

2. 諸 積 立 金

3.

4.

5. 繰越余剰金、又は損金

6. 当期余剰金、又は損金

合 計

會社の諸勘定を調査したが設備、特許權並に暖簾の評価が正當である限り上記の貸借対照表は 1947年 12月

27日現在に於ける上記商社の財産状況を正確に表示するものであることを證明します。

昭和22年 1 月 19 日

代表者又は責任者

松村茂三郎

(代行依頼原稿)

會 社 名 朝日醬油株式会社
ローマ字綴り Asahi Shoyu Kabushiki Kaisha
英 譯 名 Asahi Soy Mfg Co., Ltd

業務の種類

内地支店が従事してゐる業務の種類

「財 産 管 理」

在外本店が従事してゐる業務の種類

醬油製造販売

住 所

電 話

収 支 計 算 書

(昭和 22 年 7 月 1 日より
昭和 22 年 12 月 31 日まで)

収 入 (H 表)

内 譯

1. 受入利息及び配當金
2. 財産處分による收入
3. 雑 收 入
- 4.
- 5.

合 計

支 出 (I 表)

支店維持費

内 譯

1. 俸給、諸手當等
 - a) 事務所人件費
 - b) 其 他
2. 旅費、交通費
3. 電話、電信料
4. 郵便料
5. 事務用消耗品
6. 電 灯 料
7. 地 代、家 賃
8. 倉 庫 料
9. 保 險 料
10. 雑 費
- 11.
- 12.

合 計

總 余 剩 金 又 は 損 金

当期の余剰金又は損金
前期繰越余剰金又は損金
次期繰越余剰金又は損金

34

The Name of the Company: Isahi Shoya Kabushiki Kaisha

In English: _____

Kind of Business:

Present Business of the Branch Offices: Custody of Property

Previous Business of the Head Office: _____

Residence: _____

Telephone: _____

INCOME AND EXPENDITURE STATEMENT

(From: July 1st 1947
To: Dec. 31st 1947)

Income (Schedule H)

Item:

1. Interest and Dividends Received...	¥	_____
2. Income on Sales of Assets ...	_____	
3. Miscellaneous Income ...	_____	
4. _____	_____	
5. _____	_____	
Total ...	¥	<u>0</u>

Expenditure (Schedule I)

Upkeep Expenses of Branch Office:

Item:

1. Salaries, Allowances, Special Allowances ...	¥	_____
a) Office Personnel ...	_____	
b) _____	_____	
2. Traveling Expenses...	_____	
3. Telephone and Telegraph ...	_____	
4. Postage...	_____	
5. Stationary...	_____	
6. Light ...	_____	
7. Rent ...	_____	
8. Storage ...	_____	
9. Insurance ...	_____	
10. Miscellaneous Expenses ...	_____	
11. _____	_____	
12. _____	_____	
Total ...	¥	<u>0</u>

GROSS SURPLUS OR DEFICIT

35 Net Income or Deficit of the Period ...	¥	<u>0</u>
Surplus or Deficit of Previous Period...	¥	<u>0</u>
Surplus or Deficit carried Forward ...	¥	<u>0</u>

Investments :

Item :

1. Government Bonds	¥	
2. Long-term Investments		
—Securities		
3. Long-term Loans Receivable ...		
4.		
Total	¥	0
Total Assets	¥	0

LIABILITIES (Schedule F)

Item :

1. Notes Payable	¥	
2. Accounts Payable		
3. Prepaid Amounts		
Received from Customers ...		
4. Deposits Received		
5. Loans Payable... ..		
6. Accrued Wages		
7. Reserves (Not deductible from		
Assets)		
8. Due to other Branches... ..		
9.		
10.		
11.		
Total Liabilities... ..	¥	0

EXCESS OF ASSETS (Schedule G)

(or Net Worth)

Item :

1. Head Office Account	¥	
2. Sundry Surplus Reserves		
3.		
4.		
5. Surplus or Deficit		
at beginning of period		
6. Surplus or Deficit for the period		
Total	¥	0

We have examined the account of the Asahi Dry Co Ltd
and (Subject to the valuation of Plant, Patents and Good-Will being correct) we certify
that in our opinion, the above Balance Sheet correctly sets forth the financial position
of the company as of as of 31st Dec, 1947.

Date: 19th Jan 1948Representative or
Responsible PersonMatsunaka

The Name of the Company: Asahi Shoyu Kabushiki Kaisha
 In English: The Asahi Soy Mfg Co. Ltd.
 Kind of Business: _____
 Present Business of the Branch Offices: Custody of Property
 Previous Business of the Head Office: Soy Manufacture
 Residence: 38 Kanda Kojicho Chiyoda-ku Tokyo City
 Telephone: Tokyo Sanjyo Kabushiki Kaisha

BALANCE SHEET

(31st Dec 1947)

ASSETS

Current Assets: (Schedule A)

Item:

1. Cash	¥	
2. Deposit in Banks, etc.		
First blocked		
Second blocked		
Total	¥	0
3. Notes and Accounts Receivable...		
4. Inventories		
5. Prepayment for Purchases		
6. Prepaid Insurance, etc.		
7. Due from Officers, Directors, Employees		
8.		
9.		
10.		
Total	¥	0

Deferred Charges: (Schedule B)

Item:

1. Bond Discounts, etc.	¥	
2.		
Total	¥	0

Plant Assets: (Schedule C)

Item:

1. Land	¥	
2. Buildings		
3. Machinery, Fixtures, etc.		
4. Office Equipments		
5.		
6.		
7.		
Total	¥	0

Good Will, Patents, etc.: (Schedule D)

Item:

1.	¥	
2.		
Total	¥	0

(代行依頼原稿)

會社名

朝日醸造株式会社

ローマ字綴り

Asahi Jozo Kabushiki Kaisha

英譯名

Asahi Brewing Co., Ltd

業務の種類

内地支店が従事してゐる業務の種類

「財産管理」

在外本店が従事してゐる業務の種類

酒類製造販売

住所

電話

貸借対照表

(昭和22年12月31日現在)

資 産

流動資産 (A表)

内 譯

1. 現金 金

2. 預貯金

第一封鎖

第二封鎖

合 計

3. 受取手形及未收勘定

4. 商品棚卸額

5. 前拂代金

6. 前拂保険料等

7. 役職員への立替金

8.

9.

10.

合 計

繰延費用 (B表)

内 譯

1. 證券割引等

2.

合 計

設備資産 (C表)

内 譯

1. 土地 地

2. 建物 物

3. 備付設備、機械等

4. 備品、什器

5.

6.

7.

合 計

38

暖簾、特許權等 (D 表)

内 譯

1. _____ 圓
2. _____

合 計

_____ 圓

投 資 (E 表)

内 譯

1. 國 債 _____ 圓
2. 有 價 證 券 _____
3. 長 期 貸 付 金 _____
4. _____

合 計

_____ 圓

資 産 總 計

_____ 圓

負 債 (F 表)

内 譯

1. 支 拂 手 形 _____ 圓
2. 未 拂 勘 定 _____
3. 得意先よりの前受金 _____
4. 預 り 金 _____
5. 借 入 金 _____
6. 未 拂 給 料 _____
7. 準備金 (資産から控除されないもの) _____
8. 他の内地支店よりの借 _____
9. _____
10. _____

合 計

_____ 圓

資 産 超 過 分 (G 表)

(純 資 産)

内 譯

1. 本 店 勘 定 _____ 圓
2. 諸 積 立 金 _____
3. _____
4. _____
5. 繰越余剰金、又は損金 _____
6. 當期余剰金、又は損金 _____

合 計

_____ 圓

會社の諸勘定を調査したが設備、特許權並に暖簾の評価が正當である限り上記の貸借對照表は 1947 年 12 月 3 / 日現在に於ける上記商社の財産状況を正確に表示するものであることを證明します。

昭和 27 年 / 月 / 日

代表者又は責任者

杉村 茂二 郎

(代行依頼原稿)

會 社 名

ローマ字綴リ

英 譯 名

業務の種類

内地支店が従事してゐる業務の種類

「財 産 管 理」

在外本店が従事してゐる業務の種類

住 所

電 話

収 支 計 算 書

(昭和22年7月1日より)
(昭和 年 12月31日まで)

収 入 (H 表)

内 譯

1. 受入利息及び配當金
2. 財産處分による収入
3. 雑 收 入
- 4.
- 5.

合 計

支 出 (I 表)

支店維持費

内 譯

1. 俸給、諸手當等
 - a) 事務所人件費
 - b) 其 他
2. 旅費、交通費
3. 電話、電信料
4. 郵便料
5. 事務用消耗品
6. 電 灯 料
7. 地代、家賃
8. 倉庫料
9. 保 險 料
10. 雑 費
- 11.
- 12.

合 計

總余剰金又は損金

40. 當期の余剰金又は損金
前期繰越余剰金又は損金
次期繰越余剰金又は損金

圓
圓
圓

The Name of the Company: Asahi Jozo Kabushiki Kaisha
 In English: Asahi Brewing Co. Ltd
 Kind of Business: _____
 Present Business of the Branch Offices: Custody of Property
 Previous Business of the Head Office: Wine Brewing
 Residence: 38, Kanda-Kojimachi Chiyodaku Tokyo City.
 Telephone: Y. Mission San'yō Kaisha Itasha.

BALANCE SHEET

(31st Dec 1947)

ASSETS

Current Assets: (Schedule A)

Item:		
1. Cash	¥	
2. Deposit in Banks, etc.		
First blocked		
Second blocked		
Total	¥	0
3. Notes and Accounts Receivable...		
4. Inventories		
5. Prepayment for Purchases		
6. Prepaid Insurance, etc....		
7. Due from Officers, Directors, Employees		
8.		
9.		
10.		
Total	¥	0

Deferred Charges: (Schedule B)

Item:		
1. Bond Discounts, etc.	¥	
2.		
Total	¥	0

Plant Assets: (Schedule C)

Item:		
1. Land	¥	
2. Buildings		
3. Machinery, Fixtures, etc.		
4. Office Equipments		
5.		
6.		
7.		
Total	¥	0

Good Will, Patents, etc.: (Schedule D)

Item:		
1.	¥	
2.		
Total	¥	0

Investments :

Item :

1. Government Bonds	...	¥	
2. Long-term Investments			
— Securities	...		
3. Long-term Loans Receivable	...		
4.			
Total	...	¥	0
Total Assets	...	¥	0

LIABILITIES (Schedule F)

Item :

1. Notes Payable	...	¥	
2. Accounts Payable	...		
3. Prepaid Amounts			
Received from Customers	...		
4. Deposits Received	...		
5. Loans Payable	...		
6. Accrued Wages	...		
7. Reserves (Not deductible from Assets)	...		
8. Due to other Branches	...		
9.			
10.			
11.			
Total Liabilities	...	¥	0

EXCESS OF ASSETS (Schedule G)

(or Net Worth)

Item :

1. Head Office Account	...	¥	
2. Sundry Surplus Reserves	...		
3.			
4.			
5. Surplus or Deficit at beginning of period	...		
6. Surplus or Deficit for the period	...		
Total	...	¥	0

We have examined the account of the Asahi Brewing Co. Ltd
and (Subject to the valuation of Plant, Patents and Good-Will being correct) we certify
that in our opinion, the above Balance Sheet correctly sets forth the financial position
of the company as of as of 1st Dec., 194 7

Date: Jan. 17th 1948

Representative or
Responsible Person

S. Matsumoto

The Name of the Company: Est. Ysa hi Gays Kikushiki Kaisha

In English: Ashi Brewing Co. Ltd.

Kind of Business:

Present Business of the Branch Offices: Custody of Property

Previous Business of the Head Office: Wine Brewing

Residence: 55 Kanda Hongcho Chiyodaku Tokyo City

Telephone: Kaitushiki Sanyo Kikushiki Kaisha

INCOME AND EXPENDITURE STATEMENT

(From: July 1 1947)
(To: Dec. 31 1947)

Income (Schedule H)

Item:

1. Interest and Dividends Received...	¥	
2. Income on Sales of Assets		
3. Miscellaneous Income		
4.		
5.		
Total	¥	<u>0</u>

Expenditure (Schedule I)

Upkeep Expenses of Branch Office:

Item:

1. Salaries, Allowances, Special Allowances	¥	
a) Office Personnel		
b)		
2. Traveling Expenses... ..		
3. Telephone and Telegraph		
4. Postage... ..		
5. Stationary... ..		
6. Light		
7. Rent		
8. Storage		
9. Insurance		
10. Miscellaneous Expenses		
11.		
12.		
Total	¥	<u>0</u>

GROSS SURPLUS OR DEFICIT

Net Income or Deficit of the Period ...	¥	<u>0</u>
Surplus or Deficit of Previous Period...	¥	<u>0</u>
Surplus or Deficit carried Forward ...	¥	<u>0</u>

12
會社名 株式會社鐘測京城販売店

ローマ字綴り

英 譯 名

業務の種類

内地支店が従事してゐる業務の種類

「財 産 管 理」

在外本店が従事してゐる業務の種類 物品販賣業

住 所 神戸市兵庫区吉田町一丁目三番地

電 話 鐘測商事株式會社
8

貸 借 對 照 表

(昭和23 年 / 月 / 日現在)

資 産

流 動 資 産 (A 表)

内 譯

1. 現 金

2. 預 貯 金

第一封鎖

第二封鎖

合 計

3. 受取手形及未收勘定

4. 商品棚卸額

5. 前拂代金

6. 前拂保険料等

7. 役職員への立替金

8.

9.

10.

合 計

繰 延 費 用 (B 表)

内 譯

1. 證券割引等

2.

合 計

設 備 資 産 (C 表)

内 譯

1. 土 地

2. 建 物

3. 備付設備、機械等

4. 備 品、什 器

5.

6.

7.

合 計

暖簾、特許權等 (D 表)

内 譯

1.

2.

合 計

投 資 (E 表)

内 譯

1. 國 債

2. 有 價 證 券

3. 長 期 貸 付 金

4.

合 計

資 産 總 計

負 債 (F 表)

内 譯

1. 支 拂 手 形

2. 未 拂 勘 定

3. 得意先よりの前受金

4. 預 り 金

5. 借 入 金

6. 未 拂 給 料

7. 準備金 (資産から控除されないもの)

8. 他の内地支店よりの借

9.

10.

合 計

資 産 超 過 分 (G 表)

(純 資 産)

内 譯

1. 本 店 勘 定

2. 諸 積 立 金

3.

4.

5. 繰越余剰金、又は損金

6. 当期余剰金、又は損金

合 計

會社の諸勘定を調査したが設備、特許權並に暖簾の評価が正當である限り上記の貸借対照表は 1948 年 1 月

1 日現在に於ける上記商社の財産状況を正確に表示するものであることを證明します。

昭和 23 年 1 月 15 日

代表者又は責任者

鐘淵商事株式会社

代表取締役 佐野武雄

會社名

ローマ字綴り

英譯名

業務の種類

内地支店が従事してゐる業務の種類

「財産管理」

在外本店が従事してゐる業務の種類

住所 神戸市兵庫区吉田町一丁目三番地

電話 鐘測商事株式会社

収支計算書

(昭和22年 / 月 / 日より
昭和23年 / 月 / 日まで)

収入 (H表)

内 譯

1. 受入利息及び配當金
2. 財産處分による収入
3. 雑収入
- 4.
- 5.

合

支出 (I表)

支店維持費

内 譯

1. 俸給、諸手當等
 - a) 事務所人件費
 - b) 其他
2. 旅費、交通費
3. 電話、電信料
4. 郵便料
5. 事務用消耗品
6. 電灯料
7. 地代、家賃
8. 倉庫料
9. 保険料
10. 雑費
- 11.
- 12.

合計

總余剰金又は損金

当期の余剰金又は損金
前期繰越余剰金又は損金
次期繰越余剰金又は損金

The Name of the Company: Seibushiki Kaisha Kanegafuchi Meijo Hanbaiiten

In English: Keneko Service Co., Meijo Retail Store.

Kind of Business:

Present Business of the Branch Offices: Custody of Property

Previous Business of the Head Office: 1-23, 1-chome, 1-shida-cho,
Yogo-ku, Kobe.

Residence: _____

Telephone: _____

BALANCE SHEET

(at Jan. 1st, 1948)

ASSETS

Current Assets: (Schedule A)

Item:

1. Cash	¥ _____	
2. Deposit in Banks, etc.		
First blocked	_____	
Second blocked	_____	
Total		¥ _____
3. Notes and Accounts Receivable...	_____	
4. Inventories	_____	
5. Prepayment for Purchases	_____	
6. Prepaid Insurance, etc....	_____	
7. Due from Officers, Directors,		
Employees	_____	
8. _____	_____	
9. _____	_____	
10. _____	_____	
Total		¥ _____

Deferred Charges: (Schedule B)

Item:

1. Bond Discounts, etc.	¥ _____	
2. _____	_____	
Total		¥ _____

Plant Assets: (Schedule C)

Item:

1. Land	¥ _____	
2. Buildings	_____	
3. Machinery, Fixtures, etc.	_____	
4. Office Equipments	_____	
5. _____	_____	
6. _____	_____	
7. _____	_____	
Total		¥ _____

Good Will, Patents, etc.: (Schedule D)

Item:

1. _____	¥ _____	
2. _____	_____	
Total		¥ _____

Investments :

Item :

1. Government Bonds	¥	
2. Long-term Investments		
—Securities		
3. Long-term Loans Receivable ...		
4.		
Total	¥	0
Total Assets	¥	0

LIABILITIES (Schedule F)

Item :

1. Notes Payable	¥	
2. Accounts Payable		
3. Prepaid Amounts		
Received from Customers ...		
4. Deposits Received		
5. Loans Payable... ..		1,283,971
6. Accrued Wages		
7. Reserves (Not deductible from Assets)		
8. Due to other Branches... ..		
9.		
10.		
11.		
Total Liabilities... ..	¥	1,283,971

EXCESS OF ASSETS (Schedule G)

(or Net Worth)

Item :

1. Head Office Account	¥	1,283,971
2. Sundry Surplus Reserves		
3.		
4.		
5. Surplus or Deficit at beginning of period		
6. Surplus or Deficit for the period		
Total	¥	1,283,971

We have examined the account of the
and (Subject to the valuation of Plant, Patents and Good-Will being correct) we certify
that in our opinion, the above Balance Sheet correctly sets forth the financial position
of the company as of as of Jan. 1st , 1948 .

Date: Jan. 15th, 1948.

Kanegafuchi Trading Co., Ltd.

Representative or
Responsible Person 
President, Director

(P. 2) Takeo Sano

The Name of the Company: Kabushiki Kaisha Kanegafuchi Keijo Hambaiken

In English: Kaneco Service Co., Keijo Retail Store.

Kind of Business:

Present Business of the Branch Offices: Custody of Property

Previous Business of the Head Office: No. 23, 1-chome, Yoshida-cho,
Hyogo-ku, Kobe.

Residence: _____

Telephone: _____

INCOME AND EXPENDITURE STATEMENT

(From: Jan. 1st, 1947)
(To: Jan. 1st, 1948)

Income (Schedule H)

Item:

1. Interest and Dividends Received...	¥ _____	
2. Income on Sales of Assets	_____	
3. Miscellaneous Income	_____	
4. _____	_____	
5. _____	_____	
Total		¥ _____

Expenditure (Schedule I)

Upkeep Expenses of Branch Office:

Item:

1. Salaries, Allowances, Special Allowances	¥ _____	
a) Office Personnel	_____	
b) _____	_____	
2. Traveling Expenses... ..	_____	
3. Telephone and Telegraph	_____	
4. Postage.....	_____	
5. Stationary....	_____	
6. Light	_____	
7. Rent	_____	
8. Storage	_____	
9. Insurance	_____	
10. Miscellaneous Expenses	_____	
11. _____	_____	
12. _____	_____	
Total		¥ _____

GROSS SURPLUS OR DEFICIT

Net Income or Deficit of the Period ...	¥ _____
Surplus or Deficit of Previous Period...	¥ _____
Surplus or Deficit carried Forward ...	¥ _____

2.28 雨止会後

中押代金 諸君へ

借入金 100 円

返済 7,500 円

申し分

昭和三十八年

凡此修訂合也

修訂者細書
一
名中

12月7日 = 772

9/11/2001

4-11-74

1. *Chlorophyll a* and *Chlorophyll b* were determined by the method of Arar and Collins (1971).

会社名

代表取締役

英 譯 名

業務の種類

内地支店が従事してゐる業務の種類

「財 産 管 理」

在外本店が従事してゐる業務の種類

住 所

電 話

貸 借 対 照 表

(昭和 23 年 / 月 / 日現在)

資 産

流 動 資 産 (A 表)

内 譯

1. 現 金
2. 預 貯 金
- 第一 封 鎖
- 第二 封 鎖
- 合 計
3. 受取手形及未收勘定
4. 商 品 棚 卸 額
5. 前 拂 代 金
6. 前 拂 保 險 料 等
7. 役職員への立替金
- 8.
- 9.
- 10.

合 計

繰 延 費 用 (B 表)

内 譯

1. 證 券 割 引 等
- 2.

合 計

設 備 資 産 (C 表)

内 譯

1. 土 地
2. 建 物
3. 備付設備、機械等
4. 備 品、什 器
- 5.
- 6.
- 7.

合 計

暖簾、特許權等 (D 表)

内 譯		
1.		
2.		
合 計		0

投 資 (E 表)

内 譯		
1. 國 債		
2. 有 價 證 券		
3. 長 期 貸 付 金		
4.		
合 計		0
資 産 總 計		0

負 債 (F 表)

内 譯		
1. 支 拂 手 形		
2. 未 拂 勘 定		
3. 得意先よりの前受金		
4. 預 り 金		
5. 借 入 金	1,958,400	
6. 未 拂 給 料		
7. 準備金 (資産から控除されないもの)		
8. 他の内地支店よりの借		
9.		
10.		
合 計		1,958,400

資 産 超 過 分 (G 表)

(純 資 産)		
内 譯		
1. 本 店 勘 定		
2. 諸 積 立 金		
3.		
4.		
5. 繰越剰余金、又は損金		
6. 當期剰余金、又は損金		
合 計		

会社の諸勘定を調査したが設備、特許權並に暖簾の評価が正當である限り上記の貸借對照表は 194 8年 / 月
 / 日現在に於ける上記商社の財産狀況を正確に表示するものであることを證明します。
 昭和 23 年 1 月 15 日

代表者又は責任者 鐘淵商事株式會社
 代表取締役 佐野武雄

會社名

ローマ字綴り

英譯名

鐘洵朝鮮衣料株式會社

業務の種類

内地支店が従事してゐる業務の種類

「財 産 管 理」

在外本店が従事してゐる業務の種類

物品販賣業

住所 神戸市兵庫区吉田町一丁目三番地

電話 鐘洵商事株式會社

収 支 計 算 書

(昭和 22 年 / 月 / 日より
昭和 23 年 / 月 / 日まで)

収 入 (H 表)

内 譯

1. 受入利息及び配當金
2. 財産處分による收入
3. 雑 收 入
- 4.
- 5.

合

支 出 (I 表)

支店維持費

内 譯

1. 俸給、諸手當等
 - a) 事務所人件費
 - b) 其 他
2. 旅費、交通費
3. 電話、電信料
4. 郵便料
5. 事務用消耗品
6. 電 灯 料
7. 地 代、家 賃
8. 倉 庫 料
9. 保 險 料
10. 雑 費
- 11.
- 12.

合 計

總余剰金又は損金

53
當期の余剰金又は損金
前期繰越余剰金又は損金
次期繰越余剰金又は損金

The Name of the Company: Kanegafuchi Chosen Iryo Kabushiki Kaisha

In English: Kanegafuchi Korean Clothing Co., Ltd.

Kind of Business:

Present Business of the Branch Offices: Custody of Property

Previous Business of the Head Office: Wholesale Business

Residence: No.23, 1-chome, Yoshida-cho, Hyogo-ku, Kobe.

Telephone: _____

BALANCE SHEET

(at Jan. 1st, 1948

ASSETS

Current Assets: (Schedule A)

Item:

1. Cash	¥ _____	
2. Deposit in Banks, etc.		
First blocked	_____	
Second blocked	_____	
Total		¥ _____ 0
3. Notes and Accounts Receivable...	_____	
4. Inventories	_____	
5. Prepayment for Purchases	_____	
6. Prepaid Insurance, etc....	_____	
7. Due from Officers, Directors, Employees	_____	
8. _____	_____	
9. _____	_____	
10. _____	_____	
Total		¥ _____ 0

Deferred Charges: (Schedule B)

Item:

1. Bond Discounts, etc.	¥ _____	
2. _____	_____	
Total		¥ _____ 0

Plant Assets: (Schedule C)

Item:

1. Land	¥ _____	
2. Buildings	_____	
3. Machinery, Fixtures, etc.	_____	
4. Office Equipments	_____	
5. _____	_____	
6. _____	_____	
7. _____	_____	
Total		¥ _____ 0

Good Will, Patents, etc.: (Schedule D)

Item:

1. _____	¥ _____	
2. _____	_____	
Total		¥ _____ 0

Investments :

Item :

1. Government Bonds	¥	
2. Long-term Investments				
—Securities		
3. Long-term Loans Receivable	...			
4.				
Total	¥	0
Total Assets	¥	0

LIABILITIES (Schedule F)

Item :

1. Notes Payable	¥	
2. Accounts Payable		
3. Prepaid Amounts				
Received from Customers	...			
4. Deposits Received		
5. Loans Payable		1,958,400
6. Accrued Wages		
7. Reserves (Not deductible from Assets)		
8. Due to other Branches		
9.				
10.				
11.				
Total Liabilities	¥	1,958,400

EXCESS OF ASSETS (Schedule G)

(or Net Worth)

Item :

1. Head Office Account	¥	
2. Sundry Surplus Reserves		
3.				
4.				
5. Surplus or Deficit at beginning of period		
6. Surplus or Deficit for the period		
Total	¥	0

We have examined the account of the
and (Subject to the valuation of Plant, Patents and Good-Will being correct) we certify
that in our opinion, the above Balance Sheet correctly sets forth the financial position
of the company as of as of Jan. 1st, , 1948.

Date: Jan. 15th, 1948.

Representative or
Responsible Person
(P. 2)
Kanegafuchi Trading Co., Ltd.
President, Director
Takeo Sano

The Name of the Company: Kanegafuchi Chosen Iryo Kabushiki Kaisha

In English: Kanegafuchi Korean Clothing Co., Ltd.

Kind of Business:

Present Business of the Branch Offices: Custody of Property

Previous Business of the Head Office: Wholesale Business

Residence: No. 23, 1-chome, Yoshida-cho, Hyogo-ku, Kobe.

Telephone: _____

INCOME AND EXPENDITURE STATEMENT

(From: Jan. 1st, 1947
To: Jan. 1st, 1948)

Income (Schedule H)

Item:

1. Interest and Dividends Received...	¥ _____
2. Income on Sales of Assets ...	_____
3. Miscellaneous Income ...	_____
4. _____	_____
5. _____	_____
Total ...	¥ <u>0</u>

Expenditure (Schedule I)

Upkeep Expenses of Branch Office:

Item:

1. Salaries, Allowances, Special Allowances ...	¥ _____
a) Office Personnel ...	_____
b) _____	_____
2. Traveling Expenses...	_____
3. Telephone and Telegraph ...	_____
4. Postage.....	_____
5. Stationary...	_____
6. Light ...	_____
7. Rent ...	_____
8. Storage ...	_____
9. Insurance ...	_____
10. Miscellaneous Expenses ...	_____
11. _____	_____
12. _____	_____
Total ...	¥ <u>0</u>

GROSS SURPLUS OR DEFICIT

Net Income or Deficit of the Period ...	¥ <u>0</u>
Surplus or Deficit of Previous Period...	¥ <u>0</u>
Surplus or Deficit carried Forward ...	¥ <u>0</u>

会社名 鐘淵商事株式会社

ローマ字綴り

英 譯 名

業務の種類

内地支店が従事してゐる業務の種類

「財 産 管 理」

在外本店が従事してゐる業務の種類

住所 神戸市兵庫区吉田町一丁目三番地
電話 鐘淵商事株式会社

貸 借 対 照 表

(昭和 23 年 1 月 1 日現在)

資 産

流 動 資 産 (A 表)

内 譯

1. 現 金

2. 預 貯 金

第一封鎖

第二封鎖

合 計

3. 受取手形及未收勘定

4. 商品棚卸額

5. 前拂代金

6. 前拂保険料等

7. 役職員への立替金

8.

9.

10.

合 計

繰 延 費 用 (B 表)

内 譯

1. 證券割引等

2.

合 計

設 備 資 産 (C 表)

内 譯

1. 土 地

2. 建 物

3. 備付設備、機械等

4. 備 品、什 器

5.

6.

7.

合 計

57

暖簾、特許權等 (D 表)

内 譯

- 1.
- 2.

合 計

投 資 (E 表)

内 譯

1. 國 債
2. 有 價 證 券
3. 長 期 貸 付 金
- 4.

合 計

資 産 總 計

負 債 (F 表)

内 譯

1. 支 拂 手 形
2. 未 拂 勘 定
3. 得意先よりの前受金
4. 預 り 金
5. 借 入 金
6. 未 拂 給 料
7. 準備金 (資産から控除されないもの)
8. 他の内地支店よりの借
- 9.
- 10.

合 計

資 産 超 過 分 (G 表)

(純 資 産)

内 譯

1. 本 店 勘 定
2. 諸 積 立 金
- 3.
- 4.
5. 繰越剰余金、又は損金
6. 当期剰余金、又は損金

合 計

會社の諸勘定を調査したが設備、特許權並に暖簾の評価が正當である限り上記の貸借對照表は 194 8 年 1 月
1 日現在に於ける上記商社の財産狀況を正確に表示するものであることを證明します。

昭和 23 年 1 月 15 日

代表者又は責任者

鐘淵商事株式會社
代表取締役 佐野武雄

會社名

鐘測商事株式會社

ローマ字綴り

英譯名

業務の種類

内地支店が従事してゐる業務の種類

「財産管理」

在外本店が従事してゐる業務の種類

住所

神戸市兵庫区吉田町一丁目三番地

電話

鐘測商事株式會社

収支計算書

(昭和22年1月1日より)
(昭和23年1月1日まで)

収入 (H表)

内譯

1. 受入利息及び配當金
2. 財産處分による収入
3. 雑収入
- 4.
- 5.

合

支出 (I表)

支店維持費

内譯

1. 俸給、諸手當等
 - a) 事務所人件費
 - b) 其他
2. 旅費、交通費
3. 電話、電信料
4. 郵便料
5. 事務用消耗品
6. 電灯料
7. 地代、家賃
8. 倉庫料
9. 保険料
10. 雑費
- 11.
- 12.

合計

總余剰金又は損金

59
当期の余剰金又は損金
前期繰越余剰金又は損金
次期繰越余剰金又は損金

0

0

0

0

0

The Name of the Company: Yanagafuchi Chosen Shoji Kabushiki Kaisha
 In English: Yanagafuchi Korean Trading Co., Ltd.
 Kind of Business: Custody of Property
 Present Business of the Branch Offices: Wholesale Business
 Previous Business of the Head Office: Wholesale Business
 Residence: No. 27, 1-chome, Yoshida-cho, Hyogo-ku, Kobe.
 Telephone: _____

BALANCE SHEET

(At Jan. 1st, 1948)

ASSETS

Current Assets: (Schedule A)

Item:

1. Cash	¥ _____	
2. Deposit in Banks, etc.		
First blocked	_____	
Second blocked	_____	
Total		¥ _____
3. Notes and Accounts Receivable...	_____	
4. Inventories	_____	
5. Prepayment for Purchases	_____	
6. Prepaid Insurance, etc.	_____	
7. Due from Officers, Directors, Employees	_____	
8. _____	_____	
9. _____	_____	
10. _____	_____	
Total		¥ _____

Deferred Charges: (Schedule B)

Item:

1. Bond Discounts, etc.	¥ _____	
2. _____	_____	
Total		¥ _____

Plant Assets: (Schedule C)

Item:

1. Land	¥ _____	
2. Buildings	_____	
3. Machinery, Fixtures, etc.	_____	
4. Office Equipments	_____	
5. _____	_____	
6. _____	_____	
7. _____	_____	
Total		¥ _____

Good Will, Patents, etc.: (Schedule D)

Item:

1. _____	¥ _____	
2. _____	_____	
Total		¥ _____

Investments :

Item :

1. Government Bonds	¥	
2. Long-term Investments —Securities		
3. Long-term Loans Receivable ...		
4. _____		
Total	¥	0
Total Assets	¥	0

LIABILITIES (Schedule F)

Item :

1. Notes Payable	¥	
2. Accounts Payable		
3. Prepaid Amounts Received from Customers ...		
4. Deposits Received		
5. Loans Payable... ..		
6. Accrued Wages		
7. Reserves (Not deductible from Assets)		
8. Due to other Branches... ..		
9. _____		
10. _____		
11. _____		
Total Liabilities... ..	¥	0

EXCESS OF ASSETS (Schedule G)
(or Net Worth)

Item :

1. Head Office Account	¥	
2. Sundry Surplus Reserves		
3. _____		
4. _____		
5. Surplus or Deficit at beginning of period		
6. Surplus or Deficit for the period		
Total	¥	0

We have examined the account of the _____
and (Subject to the valuation of Plant, Patents and Good-Will being correct) we certify
that in our opinion, the above Balance Sheet correctly sets forth the financial position
of the company as of as of Jan. 1st, 1948

Date: Jan. 15th, 1948.

Hanegafuchi Trading Co., Ltd.

Representative or
Responsible Person

President, Director.

(P. 2)

Takeo Seno

The Name of the Company: Manegafuchi Chosen Shoji Kabushiki Kaisha

In English: Manegafuchi Korean Trading Co., Ltd.

Kind of Business:

Present Business of the Branch Offices: Custody of Property

Previous Business of the Head Office: Wholesale Business

Residence: No. 23, 1-chome, Nishinaka-cho, Nagaokuta-ku, Kobe.

Telephone: _____

INCOME AND EXPENDITURE STATEMENT

(From: Jan. 1st, 1947)
(To: Jan. 1st, 1948)

Income (Schedule H)

Item:

1. Interest and Dividends Received... ¥ _____
2. Income on Sales of Assets... _____
3. Miscellaneous Income ... _____
4. _____
5. _____

Total ... ¥ _____

Expenditure (Schedule I)

Upkeep Expenses of Branch Office:

Item:

1. Salaries, Allowances, Special Allowances ... ¥ _____
 - a) Office Personnel ... _____
 - b) _____
2. Traveling Expenses... _____
3. Telephone and Telegraph ... _____
4. Postage... _____
5. Stationary... _____
6. Light ... _____
7. Rent ... _____
8. Storage ... _____
9. Insurance ... _____
10. Miscellaneous Expenses ... _____
11. _____
12. _____

Total ... ¥ _____

GROSS SURPLUS OR DEFICIT

Net Income or Deficit of the Period ... ¥ _____
Surplus or Deficit of Previous Period... ¥ _____
Surplus or Deficit carried Forward ... ¥ _____

會社名 銀洲朝鮮商事株式會社

マ-マ字綴リ Kanegafuchi Chosen Shoji K.K.

英譯名 Kanegafuchi Korean Trading Co., Ltd.

業務の種類

内地支店が従事してゐる業務の種類

「財 産 管 理」

在外本店が従事してゐる業務の種類

「商品卸賣」

住 所 代理報告者 銀洲朝鮮商事株式會社本部

電 話 大阪市都島區友誼町 123
堀川 571 - 577

貸 借 對 照 表

(昭和 22 年 12 月 25 日現在)

資 産

流 動 資 産 (A 表)

内 譯

- 1. 現 金
- 2. 預 貯 金
- 第一封鎖
- 第二封鎖

合 計

- 3. 受取手形及未收勘定
- 4. 商品棚卸額
- 5. 前拂代金
- 6. 前拂保険料等
- 7. 役職員への立替金
- 8.
- 9.
- 10.

合 計

繰 延 費 用 (B 表)

内 譯

- 1. 證券割引等
- 2.

合 計

設 備 資 産 (C 表)

内 譯

- 1. 土 地
- 2. 建 物
- 3. 備付設備、機械等
- 4. 備 品、什 器
- 5.
- 6.
- 7.

合 計

暖簾、特許權等 (D 表)

内 譯

1.

2.

合 計

投 資 (E 表)

内 譯

1. 國 債

2. 有 價 證 券

3. 長 期 貸 付 金

4.

合 計

資 産 總 計

負 債 (F 表)

内 譯

1. 支 拂 手 形

2. 未 拂 勘 定

3. 得意先よりの前受金

4. 預 り 金

5. 借 入 金

6. 未 拂 給 料

7. 準備金 (資産から控除されないもの)

8. 他の内地支店よりの借

9.

10.

合 計

資 産 超 過 分 (G 表)

(純 資 産)

内 譯

1. 本 店 勘 定

2. 諸 積 立 金

3.

4.

5. 繰越剰余金、又は損金

6. 当期剰余金、又は損金

合 計

會社の諸勘定を調査したが設備、特許權並に暖簾の評価が正當である限り上記の貸借對照表は 1947 年 12 月 25 日現在に於ける上記商社の財産狀況を正確に表示するものであることを證明します。

昭和 22 年 12 月 25 日

代 理 報 告 者

代表者又は責任者

龜 山 勲 郎 株 式 會 社 社 長

武 藤 藤 治

會社名 朝鮮朝鮮商事株式會社

ローマ字綴り Kanegafuchi Chosen Shoji K.K.

英譯名 Kanegafuchi Korean Trading Co., Ltd.

業務の種類

内地支店が従事してゐる業務の種類

「財 産 管 理」

在外本店が従事し「朝鮮朝鮮商事株式會社」

住所 代理報告者 朝鮮朝鮮商事株式會社 本部

入込市都島區友誼町 123

電話 堀川 571 - 577

収 支 計 算 書

(昭和 22 年 5 月 26 日より)
(昭和 22 年 12 月 25 日まで)

収 入 (H 表)

内 譯

1. 受入利息及び配當金
2. 財産處分による収入
3. 雑 收 入
- 4.
- 5.

0 圓
0
0
0
0

合

0 圓

支 出 (I 表)

支店維持費

内 譯

1. 俸給、諸手當等
 - a) 事務所人件費
 - b) 其 他
2. 旅費、交通費
3. 電話、電信料
4. 郵便料
5. 事務用消耗品
6. 電 灯 料
7. 地 代、家 賃
8. 倉 庫 料
9. 保 險 料
10. 雑 費
- 11.
- 12.

0 圓
0
0
0
0
0
0
0
0
0
0
0

合 計

0 圓

總 余 剰 金 又 は 損 金

当期の余剰金又は損金
前期繰越余剰金又は損金
次期繰越余剰金又は損金

0 圓
0 圓
0 圓

The Name of the Company: Kanegafuchi Chosen Shoji K.K.
Kanegafuchi Korean Trading Co., Ltd.
 In English: _____
 Kind of Business: _____
 Present Business of the Branch Offices: Custody of Property
 Previous Business of the Head Office: Wholesales of Goods
Noting Reporter, Kanegafuchi Spinning Co., Ltd.
 Residence: No. 123, Tomofuchi-cho, Miyakojima-ku, Osaka City.
 Telephone: Horikawa 571-577

BALANCE SHEET

(Dec. 25, 1947)

ASSETS

Current Assets: (Schedule A)

Item:

1. Cash	¥	0	
2. Deposit in Banks, etc.		0	
First blocked		0	
Second blocked		0	
Total		0	¥ 0
3. Notes and Accounts Receivable...		0	
4. Inventories		0	
5. Prepayment for Purchases		0	
6. Prepaid Insurance, etc....		0	
7. Due from Officers, Directors, Employees		0	
8.			
9.			
10.			
Total			¥ 0

Deferred Charges: (Schedule B)

Item:

1. Bond Discounts, etc.	¥	0	
2.			
Total			¥ 0

Plant Assets: (Schedule C)

Item:

1. Land	¥	0	
2. Buildings		0	
3. Machinery, Fixtures, etc.		0	
4. Office Equipments		0	
5.			
6.			
7.			
Total			¥ 0

Good Will, Patents, etc.: (Schedule D)

Item:

1.	¥		
2.			
Total			¥ 0

Investments :

Item :

1. Government Bonds	¥ 0	
2. Long-term Investments		
—Securities	0	
3. Long-term Loans Receivable ...	0	
4.		
Total		¥ 0
Total Assets		¥ 0

LIABILITIES (Schedule F)

Item :

1. Notes Payable	¥ 0	
2. Accounts Payable	0	
3. Prepaid Amounts		
Received from Customers ...	0	
4. Deposits Received	0	
5. Loans Payable... ..	0	
6. Accrued Wages	0	
7. Reserves (Not deductible from		
Assets)	0	
8. Due to other Branches... ..	0	
9.		
10.		
11.		
Total Liabilities... ..		¥ 0

EXCESS OF ASSETS (Schedule G)

(or Net Worth)

Item :

1. Head Office Account	¥ 0	
2. Sundry Surplus Reserves	0	
3.	0	
4.		
5. Surplus or Deficit		
at beginning of period	0	
6. Surplus or Deficit for the period	0	
Total		¥ 0

We have examined the account of the Kanegafuchi Korean Trading Co., Ltd.
and (Subject to the valuation of Plant, Patents and Good-Will being correct) we certify
that in our opinion, the above Balance Sheet correctly sets forth the financial position
of the company as of as of December 25, 1947

Date: Dec. 25, 1947

Representative or Auditing Reporter,
Responsible Person Itoji Muto,
President of
Kanegafuchi Spinning Co., Ltd.
(P. 2)

The Name of the Company: Kanegafuchi Chosen Shoji K.K.
 In English: Kanegafuchi Korean Trading Co., Ltd.
 Kind of Business:
 Present Business of the Branch Offices: Custody of Property
 Previous Business of the Head Office: Wholesales of Goods
 Acting Reporter, Kanegafuchi Spinning Co., Ltd.
 Residence: No. 123, Tonofuchi-cho, Miyakojima-ku, Osaka City.
 Telephone: Horikawa 571-577

INCOME AND EXPENDITURE STATEMENT

(From: May 26, 1947)
 (To: Dec. 25, 1947)

Income (Schedule H)

Item:

1. Interest and Dividends Received...	¥ 0	
2. Income on Sales of Assets	0	
3. Miscellaneous Income	0	
4.		
5.		
Total		¥ 0

Expenditure (Schedule I)

Upkeep Expenses of Branch Office:

Item:

1. Salaries, Allowances, Special Allowances	¥ 0	
a) Office Personnel	0	
b)	0	
2. Traveling Expenses... ..	0	
3. Telephone and Telegraph	0	
4. Postage.....	0	
5. Stationary... ..	0	
6. Light	0	
7. Rent	0	
8. Storage	0	
9. Insurance	0	
10. Miscellaneous Expenses	0	
11.		
12.		
Total		¥ 0

GROSS SURPLUS OR DEFICIT

Net Income or Deficit of the Period ...	¥ 0
Surplus or Deficit of Previous Period...	¥ 0
Surplus or Deficit carried Forward ...	¥ 0

售 租 名

白 次 集 報 告 書

附錄皆無二付會指對照表並二牧文訂氣書作表々々

(代行依頼原稿)

會社名 鐘紡朝鮮商事株式会社

ローマ字綴リ

英 譯 名

業務の種類 The Kangafuchi Korean Trading Co. Ltd.

内地支店が従事してゐる業務の種類

「財 産 管 理」

在外本店が従事してゐる業務の種類

住 所 大阪市都豊島区友侖町 123

電 話

鐘紡会社

貸 借 対 照 表

(昭和 22 年 12 月 31 日現在)

資 産

流 動 資 産 (A 表)

内 譯

1. 現 金

2. 預 貯 金

第一封鎖

第二封鎖

合 計

3. 受取手形及未收勘定

4. 商品棚卸額

5. 前拂代金

6. 前拂保険料等

7. 役職員への立替金

8.

9.

10.

合 計

繰 延 費 用 (B 表)

内 譯

1. 證券割引等

2.

合 計

設 備 資 産 (C 表)

内 譯

1. 土 地

2. 建 物

3. 備付設備、機械等

4. 備 品、什 器

5.

6.

7.

合 計

暖簾、特許權等 (D 表)

内 譯

1.

2.

合 計

投 資 (E 表)

内 譯

1. 國 債

2. 有 價 證 券

3. 長 期 貸 付 金

4.

合 計

資 産 總 計

負 債 (F 表)

内 譯

1. 支 拂 手 形

2. 未 拂 勘 定

3. 得意先よりの前受金

4. 預 り 金

5. 借 入 金

6. 未 拂 給 料

7. 準備金 (資産から控除されないもの)

8. 他の内地支店よりの借

9.

10.

合 計

資 産 超 過 分 (G 表)

(純 資 産)

内 譯

1. 本 店 勘 定

2. 諸 積 立 金

3.

4.

5. 繰越剰余金、又は損金

6. 当期剰余金、又は損金

合 計

會社の諸勘定を調査したが設備、特許權並に暖簾の評価が正當である限り上記の貸借對照表は 194 年 月

日現在に於ける上記商社の財産狀況を正確に表示するものであることを證明します。

31

昭和 年 月 日

23 3 20

代表者又は責任者

71

藤 本 修 三

(代行依頼原稿)

會 社 名 鐘 淵 商 事 株 式 會 社

ローマ字綴り

英 譯 名

業務の種類

内地支店が従事してゐる業務の種類

「財 産 管 理」

在外本店が従事してゐる業務の種類

住 所

電 話

収 支 計 算 書

(昭和22年 7 月 1 日より)
(昭和22年 12 月 31 日まで)

収 入 (H表)

内 譯

1. 受入利息及び配當金
2. 財産處分による収入
3. 雑 收 入
- 4.
- 5.

合 計

支 出 (I表)

支店維持費

内 譯

1. 俸給、諸手當等
 - a) 事務所人件費
 - b) 其 他
2. 旅費、交通費
3. 電話、電信料
4. 郵便料
5. 事務用消耗品
6. 電 灯 料
7. 地代、家賃
8. 倉庫料
9. 保 險 料
10. 雑 費
- 11.
- 12.

合 計

總 余 剩 金 又 は 損 金

72 當期の余剰金又は損金
前期繰越余剰金又は損金
次期繰越余剰金又は損金

圓
圓
圓

[illegible]

白 沃 美 報 告 書

附錄皆無二付會惜對照表亦二收又計實作表十

(代行依頼原稿)

會社名 鐘淵朝鮮水產株式会社

ローマ字綴り

英譯名

業務の種類

The Kanegafuchi Korean Marine Products Co. Ltd.

内地支店が従事してゐる業務の種類

「財産管理」

在外本店が従事してゐる業務の種類

住所 大阪市都島区支洞町一三
電話 鐘紡会社内

貸借対照表

(昭和22年12月31日現在)

資 産

流動資産 (A表)

内 譯

1. 現金 金

2. 預貯金

第一封鎖

第二封鎖

合 計

3. 受取手形及未收勘定

4. 商品棚卸額

5. 前拂代金

6. 前拂保険料等

7. 役員員への立替金

8.

9.

10.

合 計

繰延費用 (B表)

内 譯

1. 證券割引等

2.

合 計

設備資産 (C表)

内 譯

1. 土地 地

2. 建物 物

3. 備付設備、機械等

4. 備品、什器

5.

6.

7.

合 計

74

暖簾、特許權等 (D 表)

内 譯

1.

2.

合 計

投 資 (E 表)

内 譯

1. 國 債

2. 有 價 證 券

3. 長 期 貸 付 金

4.

合 計

資 産 總 計

負 債 (F 表)

内 譯

1. 支 拂 手 形

2. 未 拂 勘 定

3. 得意先よりの前受金

4. 預 り 金

5. 借 入 金

6. 未 拂 給 料

7. 準備金 (資産から控除されないもの)

8. 他の内地支店よりの借

9.

10.

合 計

資 産 超 過 分 (G 表)

(純 資 産)

内 譯

1. 本 店 勘 定

2. 諸 積 立 金

3.

4.

5. 繰越余剰金、又は損金

6. 当期余剰金、又は損金

合 計

会社の諸勘定を調査したが設備、特許權並に暖簾の評価が正當である限り上記の貸借対照表は 194 年 12 月

31 日現在に於ける上記商社の財産状況を正確に表示するものであることを證明します。

昭和 23 年 3 月 2 日

代表者又は責任者 代

藤本修三

75

(代行依頼原稿)

會社名 鑛洞製水産株式会社

ローマ字綴リ

英 譯 名

業務の種類

内地支店が従事してゐる業務の種類

「財 産 管 理」

在外本店が従事してゐる業務の種類

住 所

電 話

収 支 計 算 書

(昭和2年7月1日より)
(昭和2年2月1日まで)

収 入 (H表)

内 譯

1. 受入利息及び配當金
2. 財産處分による収入
3. 雑 收 入
- 4.
- 5.

合 計

支 出 (I表)

支店維持費

内 譯

1. 俸給、諸手当等
 - a) 事務所人件費
 - b) 其 他
2. 旅費、交通費
3. 電話、電信料
4. 郵便料
5. 事務用消耗品
6. 電 灯 料
7. 地 代、家 賃
8. 倉 庫 料
9. 保 險 料
10. 雑 費
- 11.
- 12.

合 計

總余剰金又は損金

当期の余剰金又は損金

前期繰越余剰金又は損金

次期繰越余剰金又は損金

會社名 鐘淵西鮮重工業株式會社

英字綴り Kanegafuchi Seisen Jyukogyo K.K.

英譯名 West Korea Heavy Industrial Co., Ltd.

業務の種類

内地支店が従事してゐる業務の種類

「財 産 管 理」

在外本店が従事してゐる業務の種類

(各種機械ノ製作修理及賣買、造船々類)

住 所 代理業務者 鐘淵防産株式會社本部

電 話 大阪市都島區友誼町 123

堀川 571-577

貸 借 對 照 表

(昭和 22 年 12 月 25 日現在)

資 産

流 動 資 産 (A 表)

内 譯

1. 現 金

2. 預 貯 金

第一封鎖

第二封鎖

合 計

3. 受取手形及未收勘定

4. 商品棚卸額

5. 前拂代金

6. 前拂保険料等

7. 役職員への立替金

8.

9.

10.

合 計

繰 延 費 用 (B 表)

内 譯

1. 證券割引等

2.

合 計

設 備 資 産 (C 表)

内 譯

1. 土 地

2. 建 物

3. 備付設備、機械等

4. 備 品、什 器

5.

6.

7.

合 計

0 圓

0

0

0 圓

0

0

0

0

0

0 圓

0 圓

0 圓

0 圓

0

0

0

0 圓

暖簾、特許權等 (D 表)

内 譯

1.

2.

合 計

投 資 (E 表)

内 譯

1. 國 債

2. 有 價 證 券

3. 長 期 貸 付 金

4.

合 計

資 産 總 計

負 債 (F 表)

内 譯

1. 支 拂 手 形

2. 未 拂 勘 定

3. 得意先よりの前受金

4. 預 り 金

5. 借 入 金

6. 未 拂 給 料

7. 準備金 (資産から控除されないもの)

8. 他の内地支店よりの借

9.

10.

合 計

資 産 超 過 分 (G 表)

(純 資 産)

内 譯

1. 本 店 勘 定

2. 諸 積 立 金

3.

4.

5. 繰越剰余金、又は損金

6. 当期剰余金、又は損金

合 計

會社の諸勘定を調査したが設備、特許權並に暖簾の評価が正當である限り上記の貸借対照表は 194 42 月
25 日現在に於ける上記商社の財産状況を正確に表示するものであることを證明します。

昭和 22 年 12 月 25 日

代表者又は責任者

代理報告者

武藏新機株式会社社長

武 藤 赫 治

78

會 社 名 釜淵西鮮重工業株式会社
ローマ字綴り Kanegafuchi Seisen Jyukogyo K.K.
英 譯 名 West Korea Heavy Industrial Co., Ltd.
業務の種類
内地支店が従事してゐる業務の種類
「財 産 管 理」
在外本店が従事してゐる業務の種類
「各種機械の製作修理及賣買・造船船渠」
住 所 代理報告者 釜淵西鮮重工業株式会社
大阪市都島區友誼町 123
電 話 堀川 571 - 577

収 支 計 算 書

(昭和 25 年 5 月 26 日より
昭和 25 年 12 月 25 日まで)

収 入 (H 表)

内 譯	
1. 受入利息及び配當金	0 圓
2. 財産處分による収入	0
3. 雑 收 入	0
4.	
5.	
合	0 圓

支 出 (I 表)

支店維持費	
内 譯	
1. 俸給、諸手當等	
a) 事務所人件費	0 圓
b) 其 他	0
2. 旅費、交通費	0
3. 電話、電信料	0
4. 郵便料	0
5. 事務用消耗品	0
6. 電 灯 料	0
7. 地 代、家 賃	0
8. 倉 庫 料	0
9. 保 險 料	0
10. 雑 費	0
11.	
12.	
合 計	0 圓

總 余 剩 金 又 は 損 金

當期の余剩金又は損金	0 圓
前期繰越余剩金又は損金	0 圓
次期繰越余剩金又は損金	0 圓

The Name of the Company: Kanegafuchi Seisen Jyukogyo K.K.

In English: West Korea Heavy Industrial Co., Ltd.

Kind of Business:

Present Business of the Branch Offices: Custody of Property

Previous Business of the Head Office: Mfg., Repairing, Purchases & Sales of various machineries,
Acting Reporter,

Residence: Kanegafuchi Spinning Shipbuilding Dock.

Telephone: Co., Ltd. No. 123, Tomofuchi-cho, Miyakojima-ku, Osaka.

Horikawa 571-577

BALANCE SHEET

(Dec. 25, 1947)

ASSETS

Current Assets : (Schedule A)

Item:

1. Cash	¥ 0	
2. Deposit in Banks, etc.	0	
First blocked	0	
Second blocked		
Total		¥ 0
3. Notes and Accounts Receivable...	0	
4. Inventories	0	
5. Prepayment for Purchases	0	
6. Prepaid Insurance, etc....	0	
7. Due from Officers, Directors, Employees	0	
8.		
9.		
10.		
Total		¥ 0

Deferred Charges : (Schedule B)

Item:

1. Bond Discounts, etc.	¥ 0	
2.		
Total		¥ 0

Plant Assets : (Schedule C)

Item:

1. Land	¥ 0	
2. Buildings	0	
3. Machinery, Fixtures, etc.	0	
4. Office Equipments	0	
5.		
6.		
7.		
Total		¥ 0

Good Will, Patents, etc. : (Schedule D)

Item:

1.	¥	
2.		
Total		¥ 0

Investments :

Item :

1. Government Bonds	¥ 0	
2. Long-term Investments	0	
—Securities		
3. Long-term Loans Receivable ...	0	
4.		
Total		¥ 0
Total Assets		¥ 0

LIABILITIES (Schedule F)

Item :

1. Notes Payable	¥ 0	
2. Accounts Payable	0	
3. Prepaid Amounts		
Received from Customers ...	0	
4. Deposits Received	0	
5. Loans Payable... ..	0	
6. Accrued Wages	0	
7. Reserves (Not deductible from		
Assets)	0	
8. Due to other Branches... ..	0	
9.		
10.		
11.		
Total Liabilities... ..		¥ 0

EXCESS OF ASSETS (Schedule G)

(or Net Worth)

Item :

1. Head Office Account	¥ 0	
2. Sundry Surplus Reserves	0	
3.		
4.		
5. Surplus or Deficit		
at beginning of period	0	
6. Surplus or Deficit for the period	0	
Total		¥ 0

We have examined the account of the Best Korea Heavy Industrial Co., Ltd.
and (Subject to the valuation of Plant, Patents and Good-Will being correct) we certify
that in our opinion, the above Balance Sheet correctly sets forth the financial position
of the company as of as of December 25, , 1947.

Date: Dec. 25, 1947

Representative or
Responsible Person

Noting Reporter,
Itsji Auto,
President of
Kanegafuchi Spinning Co., Ltd.

(P. 2)

The Name of the Company: Kanegafuchi Seisen Jyukogyo K.K.

In English: East Korea Heavy Industrial Co., Ltd.

Kind of Business:

Present Business of the Branch Offices: Custody of Property Mfg., Repair-
Sales of various ing & purchases
Previous Business of the Head Office: machineries, Shipbuilding
Acting Reporter, Kanegafuchi Spinning Co., Ltd. Dock.
Residence: No. 123, Torofuchi-cho, Miyakojima-ku, Osaka City.
Telephone: Horikawa 571-577.

INCOME AND EXPENDITURE STATEMENT

(From: May 26, 1947)
(To: Dec. 25, 1947)

Income (Schedule H)

Item:

1. Interest and Dividends Received...	¥	<u>0</u>	
2. Income on Sales of Assets		<u>0</u>	
3. Miscellaneous Income		<u>0</u>	
4.			
5.			
Total	¥	<u>0</u>	

Expenditure (Schedule I)

Upkeep Expenses of Branch Office:

Item:

1. Salaries, Allowances, Special Allowances	¥	<u>0</u>	
a) Office Personnel		<u>0</u>	
b)		<u>0</u>	
2. Traveling Expenses... ..		<u>0</u>	
3. Telephone and Telegraph		<u>0</u>	
4. Postage... ..		<u>0</u>	
5. Stationary... ..		<u>0</u>	
6. Light		<u>0</u>	
7. Rent		<u>0</u>	
8. Storage		<u>0</u>	
9. Insurance		<u>0</u>	
10. Miscellaneous Expenses		<u>0</u>	
11.			
12.			
Total	¥	<u>0</u>	

GROSS SURPLUS OR DEFICIT

Net Income or Deficit of the Period ...	¥	<u>0</u>
Surplus or Deficit of Previous Period...	¥	<u>0</u>
Surplus or Deficit carried Forward ...	¥	<u>0</u>

82

外國ニ本店ヲ有スル内地商社ノ所有財産目録ニ對スル調査報告

商社名	本店ノ名称	本店ノ所在地	内地支店、出張所等ノ名称	内地支店ノ所在地	代表者ノ姓名、住所、電話番号	官廳登録ニ就テノ名称、住所、電話番号	内地支店ノ所有スル財産目録	内地支店ニ付テハ何等ノ財産目録ニ就テハレテ居ルモノナリ	ソレ等ノ財産ノ内地支店ニ所有スル財産目録ニ就テハレテ居ルモノナリ	付利トスルヤ否
同右	朝鮮重工業株式會社	朝鮮黃海道海州府港町四四五ノ二	ナ	ナ	代表者 又ハ責任者ノ姓名、住所、電話番号 大坂市都島區友浜町一二三番地 取締役 武田 雄一 電話 堀川五七一七	官廳登録ニ就テノ名称、住所、電話番号 大阪市都島區友浜町一二三番地 本部長 武田 雄一 電話 堀川五七一七	内地支店ニ付テハ何等ノ財産目録ニ就テハレテ居ルモノナリ	内地支店ニ付テハ何等ノ財産目録ニ就テハレテ居ルモノナリ	ソレ等ノ財産ノ内地支店ニ所有スル財産目録ニ就テハレテ居ルモノナリ	付利トスルヤ否

調査報告書

財産目録ニ付テハ何等ノ財産目録ニ就テハレテ居ルモノナリ

(代行依頼原稿)

會 社 名 鐘 淵 西 鮮 重 工 業 株 式 有 限 公 司

ローマ字綴リ

英 譯 名

The Kanegafuchi Heavy Industry Co. Ltd.

業務の種類

内地支店が従事してゐる業務の種類

「財 産 管 理」

在外本店が従事してゐる業務の種類

住 所 % Kaneto K'k. 123 Tomofachicho
Toshimaku Osaka

電 話

貸 借 対 照 表

(昭和22年12月31日現在)

資 産

流 動 資 産 (A 表)

内 譯

1. 現 金
2. 預 貯 金
- 第一封鎖
- 第二封鎖
- 合 計
3. 受取手形及未收勘定
4. 商品棚卸額
5. 前拂代金
6. 前拂保険料等
7. 役職員への立替金
- 8.
- 9.
- 10.

合 計

繰 延 費 用 (B 表)

内 譯

1. 證券割引等
- 2.

合 計

設 備 資 産 (C 表)

内 譯

1. 土 地
2. 建 物
3. 備付設備、機械等
4. 備 品、什 器
- 5.
- 6.
- 7.

合 計

暖簾、特許權等 (D 表)

内 譯

1.

圓

2.

合 計

0

圓

投 資 (E 表)

内 譯

1. 國 債

圓

2. 有 價 證 券

3. 長 期 貸 付 金

4.

合 計

0

圓

資 産 總 計

0

圓

負 債 (F 表)

内 譯

1. 支 拂 手 形

圓

2. 未 拂 勘 定

3. 得意先よりの前受金

4. 預 り 金

5. 借 入 金

6. 未 拂 給 料

7. 準備金 (資産から控除されないもの)

8. 他の内地支店よりの借

9.

10.

合 計

0

圓

資 産 超 過 分 (G 表)

(純 資 産)

内 譯

1. 本 店 勘 定

圓

2. 諸 積 立 金

3.

4.

5. 繰越剰余金、又は損金

6. 当期剰余金、又は損金

合 計

0

圓

會社の諸勘定を調査したが設備、特許權並に暖簾の評価が正當である限り上記の貸借對照表は 194 7年 12月

31日現在に於ける上記商社の財産狀況を正確に表示するものであることを證明します。

昭和 25年 3月 2日

85

代表者又は責任者

藤 本 修 三

(代行依頼原稿)

會社名 鐘洞西新車工業株式会社

ローマ字綴リ

英 譯 名

業務の種類

内地支店が従事してゐる業務の種類

「財 産 管 理」

在外本店が従事してゐる業務の種類

住 所 大阪市豊島区支那町123

電 話 鐘 鈴 111

収 支 計 算 書

(昭和22年7月1日より)
(昭和22年12月31日まで)

収 入 (H 表)

内 譯

1. 受入利息及び配當金
2. 財産處分による収入
3. 雑 收 入
- 4.
- 5.

合 計

支 出 (I 表)

支店維持費

内 譯

1. 俸給、諸手當等
 - a) 事務所人件費
 - b) 其 他
2. 旅費、交通費
3. 電話、電信料
4. 郵便料
5. 事務用消耗品
6. 電 灯 料
7. 地 代、家 賃
8. 倉 庫 料
9. 保 險 料
10. 雑 費
- 11.
- 12.

合 計

總 余 剩 金 又 は 損 金

86

● 當期の余剰金又は損金
前期繰越余剰金又は損金
次期繰越余剰金又は損金

0 圓
0 圓
0 圓

外國ニ本店ヲ有スル内地商船ノ探有財産事務ニ關スル調査報告

會 社 名		本 店 ノ 名 稱		本 店 ノ 所 在 地		内 部 支 店 ノ 所 在 地		同 右 所 在 地		代 表 者 又 ハ 責任 者 ノ 氏 名、住 所、電 話 番 號 等	
信利航空船務株式會社		同 上		朝鮮全羅北道 (蔚山府東六甲)		ナ		ナ		代 表 者 大 阪 市 船 務 振 興 會 社 代 理 人 武 藤 嘉 一 郎 氏 電 話 丸 川 五 七 一 一 七	
Kangas Pacific Keiraku Ship Building Co., Ltd.		同 上		朝鮮全羅北道 (蔚山府東六甲)		ナ		ナ		代 表 者 大 阪 市 船 務 振 興 會 社 代 理 人 武 藤 嘉 一 郎 氏 電 話 丸 川 五 七 一 一 七	
同 上		同 上		同 上		同 上		同 上		同 上	
同 上		同 上		同 上		同 上		同 上		同 上	
同 上		同 上		同 上		同 上		同 上		同 上	
同 上		同 上		同 上		同 上		同 上		同 上	
同 上		同 上		同 上		同 上		同 上		同 上	
同 上		同 上		同 上		同 上		同 上		同 上	
同 上		同 上		同 上		同 上		同 上		同 上	
同 上		同 上		同 上		同 上		同 上		同 上	
同 上		同 上		同 上		同 上		同 上		同 上	
同 上		同 上		同 上		同 上		同 上		同 上	
同 上		同 上		同 上		同 上		同 上		同 上	
同 上		同 上		同 上		同 上		同 上		同 上	
同 上		同 上		同 上		同 上		同 上		同 上	
同 上		同 上		同 上		同 上		同 上		同 上	
同 上		同 上		同 上		同 上		同 上		同 上	
同 上		同 上		同 上		同 上		同 上		同 上	
同 上		同 上		同 上		同 上		同 上		同 上	
同 上		同 上		同 上		同 上		同 上		同 上	
同 上		同 上		同 上		同 上		同 上		同 上	
同 上		同 上		同 上		同 上		同 上		同 上	
同 上		同 上		同 上		同 上		同 上		同 上	
同 上		同 上		同 上		同 上		同 上		同 上	
同 上		同 上		同 上		同 上		同 上		同 上	
同 上		同 上		同 上		同 上		同 上		同 上	
同 上		同 上		同 上		同 上		同 上		同 上	
同 上		同 上		同 上		同 上		同 上		同 上	
同 上		同 上		同 上		同 上		同 上		同 上	
同 上		同 上		同 上		同 上		同 上		同 上	
同 上		同 上		同 上		同 上		同 上		同 上	
同 上		同 上		同 上		同 上		同 上		同 上	
同 上		同 上		同 上		同 上		同 上		同 上	
同 上		同 上		同 上		同 上		同 上		同 上	
同 上		同 上		同 上		同 上		同 上		同 上	
同 上		同 上		同 上		同 上		同 上		同 上	
同 上		同 上		同 上		同 上		同 上		同 上	
同 上		同 上		同 上		同 上		同 上		同 上	
同 上		同 上		同 上		同 上		同 上		同 上	
同 上		同 上		同 上		同 上		同 上		同 上	
同 上		同 上		同 上		同 上		同 上		同 上	
同 上		同 上		同 上		同 上		同 上		同 上	
同 上		同 上		同 上		同 上		同 上		同 上	
同 上		同 上		同 上		同 上		同 上		同 上	
同 上		同 上		同 上		同 上		同 上		同 上	
同 上		同 上		同 上		同 上		同 上		同 上	
同 上		同 上		同 上		同 上		同 上		同 上	
同 上		同 上		同 上		同 上		同 上		同 上	
同 上		同 上		同 上		同 上		同 上		同 上	
同 上		同 上		同 上		同 上		同 上		同 上	
同 上		同 上		同 上		同 上		同 上		同 上	
同 上		同 上		同 上		同 上		同 上		同 上	
同 上		同 上		同 上		同 上		同 上		同 上	
同 上		同 上		同 上		同 上		同 上		同 上	
同 上		同 上		同 上		同 上		同 上		同 上	
同 上		同 上		同 上		同 上		同 上		同 上	
同 上		同 上		同 上		同 上		同 上		同 上	
同 上		同 上		同 上		同 上		同 上		同 上	
同 上		同 上		同 上		同 上		同 上		同 上	
同 上		同 上		同 上		同 上		同 上		同 上	
同 上		同 上		同 上		同 上		同 上		同 上	
同 上		同 上		同 上		同 上		同 上		同 上	
同 上		同 上		同 上		同 上		同 上		同 上	
同 上		同 上		同 上		同 上		同 上		同 上	
同 上		同 上		同 上		同 上		同 上		同 上	
同 上		同 上		同 上		同 上		同 上		同 上	
同 上		同 上		同 上		同 上		同 上		同 上	
同 上		同 上		同 上		同 上		同 上		同 上	
同 上		同 上		同 上		同 上		同 上		同 上	
同 上		同 上		同 上		同 上		同 上		同 上	
同 上		同 上		同 上		同 上		同 上		同 上	
同 上		同 上		同 上		同 上		同 上		同 上	
同 上		同 上		同 上		同 上		同 上		同 上	
同 上		同 上		同 上		同 上		同 上		同 上	
同 上		同 上		同 上		同 上		同 上		同 上	
同 上		同 上		同 上		同 上		同 上		同 上	
同 上		同 上		同 上		同 上		同 上		同 上	
同 上		同 上		同 上		同 上		同 上		同 上	
同 上		同 上		同 上		同 上		同 上		同 上	
同 上		同 上		同 上		同 上		同 上		同 上	
同 上		同 上		同 上		同 上		同 上		同 上	
同 上		同 上		同 上		同 上		同 上		同 上	
同 上		同 上		同 上		同 上		同 上		同 上	
同 上		同 上		同 上		同 上		同 上		同 上	
同 上		同 上		同 上		同 上		同 上		同 上	
同 上		同 上		同 上		同 上		同 上		同 上	
同 上		同 上		同 上		同 上		同 上		同 上	
同 上		同 上		同 上		同 上		同 上		同 上	
同 上		同 上		同 上		同 上		同 上		同 上	
同 上		同 上		同 上		同 上		同 上		同 上	
同 上		同 上		同 上		同 上		同 上		同 上	

(代行依頼原稿)

會社鐘消朝鮮造船株式会社

ローマ字綴リ

英譯名 The Kanegatuchi Korean Ship Building Co. Ltd.
業務の種類

内地支店が従事してゐる業務の種類

「財 産 管 理」

在外本店が従事してゐる業務の種類

住 成股市都島区友洞所123 鐘紡会社内

電話

貸 借 對 照 表

(昭和 22 年 12 月 31 日現在)

資 産

流 動 資 産 (A 表)

内 譯

1. 現 金
2. 預 貯 金
第一封鎖
第二封鎖
- 合 計
3. 受取手形及未收勘定
4. 商品棚卸額
5. 前拂代金
6. 前拂保険料等
7. 役職員への立替金
- 8.
- 9.
- 10.

合 計

繰 延 費 用 (B 表)

内 譯

1. 證券割引等
- 2.

合 計

設 備 資 産 (C 表)

内 譯

1. 土 地
2. 建 物
3. 備付設備、機械等
4. 備 品、什 器
- 5.
- 6.
- 7.

合 計

88

暖簾、特許權等 (D 表)

内 譯

1.

2.

合 計

投 資 (E 表)

内 譯

1. 國 債

2. 有 價 證 券

3. 長 期 貸 付 金

4.

合 計

資 産 總 計

負 債 (F 表)

内 譯

1. 支 拂 手 形

2. 未 拂 勘 定

3. 得意先よりの前受金

4. 預 り 金

5. 借 入 金

6. 未 拂 給 料

7. 準備金 (資産から控除されないもの)

8. 他の内地支店よりの借

9.

10.

合 計

資 産 超 過 分 (G 表)

(純 資 産)

内 譯

1. 本 店 勘 定

2. 諸 積 立 金

3.

4.

5. 繰越剰余金、又は損金

6. 当期剰余金、又は損金

合 計

会社の諸勘定を調査したが設備、特許權並に暖簾の評価が正當である限り上記の貸借對照表は 194 年 7 月

日現在に於ける上記商社の財産狀況を正確に表示するものであることを證明します。

昭和 31 年 3 月 3 日

代表者又は責任者

藤 平 修 三

89

(代行依頼原稿)

會社 朝鮮造船株式会社

ローマ字綴リ

英 譯 名

業務の種類

内地支店が従事してゐる業務の種類

「財 産 管 理」

在外本店が従事してゐる業務の種類

住 所

電 話

収 支 計 算 書

(昭和22年7月1日より)
(昭和22年2月31日まで)

収 入 (H表)

内 譯

1. 受入利息及び配當金
2. 財産處分による收入
3. 雑 收 入
- 4.
- 5.

合 計

支 出 (I表)

支店維持費

内 譯

1. 俸給、諸手當等
 - a) 事務所人件費
 - b) 其 他
2. 旅費、交通費
3. 電話、電信料
4. 郵便料
5. 事務用消耗品
6. 電 灯 料
7. 地 代、家 賃
8. 倉 庫 料
9. 保 險 料
10. 雑 費
- 11.
- 12.

合 計

總 余 剩 金 又 は 損 金

90
當期の余剰金又は損金
前期繰越余剰金又は損金
次期繰越余剰金又は損金

0 圓

0 圓

0 圓

0 圓

會 社 名 錦洲船務株式会社
ロー字綴り Kanegafuchi Chosen Kosen K.K.
英 譯 名 Kanegafuchi Korean Ship
Building Co., Ltd.
業務の種類
内地支店が従事してゐる業務の種類
「財 産 管 理」
在外本店が従事してゐる業務の種類
(船組ノ製造販賣並ニ修理ノト)
住 所 代理報告所 錦洲船務株式会社本部
大阪市都島區友誼町ノ23
電 話 堀川 571-7

収 支 計 算 書

(昭和 22 年 6 月 26 日より)
(昭和 22 年 12 月 25 日まで)

収 入 (H 表)

- 内 譯
1. 受入利息及び配當金
2. 財産處分による收入
3. 雜 收 入
4.
5.

合 計 0 圓

支 出 (I 表)

- 支店維持費
内 譯
1. 俸給、諸手當等
a) 事務所人件費
b) 其 他
2. 旅費、交通費
3. 電話、電信料
4. 郵便料
5. 事務用消耗品
6. 電 灯 料
7. 地代、家賃
8. 倉 庫 料
9. 保 險 料
10. 雜 費
11.
12.

合 計 0 圓

總 余 剰 金 又 は 損 金

當期の余剰金又は損金 0 圓
前期繰越余剰金又は損金 0 圓
次期繰越余剰金又は損金 0 圓

設備、特許權等 (D 表)

内 譯

1.

2.

合 計

投 資 (E 表)

内 譯

1. 國 債

2. 有 價 證 券

3. 長 期 貸 付 金

4.

合 計

資 産 總 計

負 債 (F 表)

内 譯

1. 支 拂 手 形

2. 未 拂 勘 定

3. 得意先よりの前受金

4. 預 り 金

5. 借 入 金

6. 未 拂 給 料

7. 準備金 (資産から控除されないもの)

8. 他の内地支店よりの借

9.

10.

合 計

資 産 超 過 分 (G 表)

(純 資 産)

内 譯

1. 本 店 勘 定

2. 諸 積 立 金

3.

4.

5. 繰越余剰金、又は損金

6. 当期余剰金、又は損金

合 計

会社の諸勘定を調査したが設備、特許權並に設備の評価が正當である限り上記の貸借対照表は 1947 年 12 月

日現在に於ける上記商社の財産状況を正確に表示するものであることを證明します。

昭和 25 年 12 月 25 日

代理報告者

錦洲紡績株式會社代表

代表者又は責任者

式 藤 條 治

會 社 名 鐘淵朝鮮造船株式會社

マ - ヲ 字 綴 リ Kanegafuchi Chosen Zosen K.K.

英 譯 名 Kanegafuchi Korean Ship
Building Co., Ltd.

業務の種類

内地支店が従事してゐる業務の種類

「財 産 管 理」

在外本店が従事してゐる業務の種類

(船舶ノ製造取替並ニ修理ノ基)

住 所 代理報告者 鐘淵紡績株式會社本部

大阪市都島區友誼町ノ23

電 話

加川 571-577

貸 借 對 照 表

(昭和 32 年 12 月 25 日現在)

資 産

流 動 資 産 (A 表)

内 譯

1. 現 金

2. 預 貯 金

第 一 封 鎖

第 二 封 鎖

合 計

3. 受取手形及未收勘定

4. 商 品 棚 卸 額

5. 前 拂 代 金

6. 前 拂 保 險 料 等

7. 役職員への立替金

8.

9.

10.

合 計

繰 延 費 用 (B 表)

内 譯

1. 證 券 割 引 等

2.

合 計

設 備 資 産 (C 表)

内 譯

1. 土 地

2. 建 物

3. 備付設備、機械等

4. 備 品、什 器

5.

6.

7.

合 計

The Name of the Company: Kanegafuchi Shosen Kaisha K.K.
 In English: Kanegafuchi Forean Ship Building Co., Ltd.
 Kind of Business: - Custody of Property
 Present Business of the Branch Offices: Shipbuilding, Sales & Repairing.
 Previous Business of the Head Office: Cotton Spinning, Kanegafuchi Spinning Co., Ltd.
 Residence: No. 123, Tomofushi-cho, Miyakojima-ku, Osaka City.
 Telephone: Horikawa 571-577

BALANCE SHEET

(Dec. 25, 1947)

ASSETS

Current Assets : (Schedule A)

Item:			
1. Cash	¥	0	
2. Deposit in Banks, etc.		0	
First blocked		0	
Second blocked		0	
Total		0	¥ 0
3. Notes and Accounts Receivable...		0	
4. Inventories		0	
5. Prepayment for Purchases		0	
6. Prepaid Insurance, etc.		0	
7. Due from Officers, Directors, Employees		0	
8.			
9.			
10.			
Total			¥ 0

Deferred Charges : (Schedule B)

Item:			
1. Bond Discounts, etc.	¥	0	
2.		0	
Total			¥ 0

Plant Assets : (Schedule C)

Item:			
1. Land	¥	0	
2. Buildings		0	
3. Machinery, Fixtures, etc.		0	
4. Office Equipments		0	
5.			
6.			
7.			
Total			¥ 0

Good Will, Patents, etc. : (Schedule D)

Item:			
1.	¥		
2.			
Total			¥ 0

Investments :

Item :

1. Government Bonds	¥ 0	
2. Long-term Investments	0	
—Securities		
3. Long-term Loans Receivable ...	0	
4.		
Total		¥ 0
Total Assets		¥ 0

LIABILITIES (Schedule F)

Item :

1. Notes Payable	¥ 0	
2. Accounts Payable	0	
3. Prepaid Amounts		
Received from Customers ...	0	
4. Deposits Received	0	
5. Loans Payable	0	
6. Accrued Wages	0	
7. Reserves (Not deductible from		
Assets)	0	
8. Due to other Branches	0	
9.		
10.		
11.		
Total Liabilities		¥ 0

EXCESS OF ASSETS (Schedule G)

(or Net Worth)

Item :

1. Head Office Account	¥ 0	
2. Sundry Surplus Reserves	0	
3.	0	
4.		
5. Surplus or Deficit		
at beginning of period	0	
6. Surplus or Deficit for the period	0	
Total		¥ 0

We have examined the account of the Kanegafuchi Korean Ship Building
and (Subject to the valuation of Plant, Patents and Good-Will being correct) we certify ^{Co., Ltd.}
that in our opinion, the above Balance Sheet correctly sets forth the financial position
of the company as of as of December 25, 1947.

Date: Dec. 25, 1947

Representative or Noting Reporter,
Responsible Person Itoji Kato,
President of
(P. 2) Kanegafuchi Spinning Co., Ltd.

The Name of the Company: Kanegafuchi Chosen Zosen K.K.
 In English: Kanegafuchi Korean Ship Building Co., Ltd.
 Kind of Business:
 Present Business of the Branch Offices: Custody of Property
 Previous Business of the Head Office: Shipbuilding, Sales & Repairing.
Acting Reporter, Kanegafuchi Spinning Co., Ltd.
 Residence: No. 123, Tomofuchi-cho, Miyakojima-ku, Osaka City.
 Telephone: Horikawa 571-577

INCOME AND EXPENDITURE STATEMENT

(From: June 26, 1947)
 (To: Dec. 25, 1947)

Income (Schedule H)

Item:

1. Interest and Dividends Received...	¥ 0	
2. Income on Sales of Assets ...	0	
3. Miscellaneous Income ...	0	
4.		
5.		
Total ...		¥ 0

Expenditure (Schedule I)

Upkeep Expenses of Branch Office:

Item:

1. Salaries, Allowances, Special Allowances ...	¥ 0	
a) Office Personnel ...	0	
b)	0	
2. Traveling Expenses...	0	
3. Telephone and Telegraph ...	0	
4. Postage...	0	
5. Stationary...	0	
6. Light ...	0	
7. Rent ...	0	
8. Storage ...	0	
9. Insurance ...	0	
10. Miscellaneous Expenses ...	0	
11.		
12.		
Total ...		¥ 0

GROSS SURPLUS OR DEFICIT

Net Income or Deficit of the Period ...	¥ 0
Surplus or Deficit of Previous Period...	0
Surplus or Deficit carried Forward ...	0

控

HAKUTSURU

昭和十三年 二月 七日 昭和十三年貳月拾六日

兵庫縣武庫郡住吉村字新兵庫新田九二一
白鶴酒造株式會社
電話御影八五二二番

朝鮮事業會

御中

拜啓毎々御手数の段奉謝候

決算報告書に關する件

首題の件に付御書奉、拜見御指示の報告用紙漸く到着致候間左記の通り作成の上茲許同封致候間宜敷御配慮被下度候

一、貸借對照表 和文二道、英文四道

二、收支計算書

朝鮮仁川府嘉納釀造株式會社分

尚不安用紙一内譯明細書、代付依頼原稿分共一も別封御送附申上候
間御査収被下度候

拜具

和文一通ナシ

The Name of the Company: Kano Jozo Kabushiki Kaisha.
In English: Kano Jozo Co., Ltd.
Kind of Business: Relation Work with the Shareholder
=Custody of Property
Present Business of the Branch Offices: Brewing Sake.
Previous Business of the Head Office: Brewing Sake.
Residence: Q.911, Shinbeishinden Sumiyoshi-mure, Muko-gun, Hyogo Pref.
Telephone: Mikage 8522

BALANCE SHEET

(Dec. 31th., 1947)

ASSETS

Current Assets: (Schedule A)

Item:

1. Cash	¥	
2. Deposit in Banks, etc.		
First blocked		
Second blocked		
Total	¥	0
3. Notes and Accounts Receivable...		
4. Inventories		
5. Prepayment for Purchases		
6. Prepaid Insurance, etc.		
7. Due from Officers, Directors, Employees		
8.		
9.		
10.		
Total	¥	0

Deferred Charges: (Schedule B)

Item:

1. Bond Discounts, etc.	¥	
2.		
Total	¥	0

Plant Assets: (Schedule C)

Item:

1. Land	¥	
2. Buildings		
3. Machinery, Fixtures, etc.		
4. Office Equipments		
5.		
6.		
7.		
Total	¥	1

Good Will, Patents, etc.: (Schedule D)

Item:

1.	¥	
2.		
Total	¥	1

Investments :

Item :

1. Government Bonds	¥	
2. Long-term Investments		
—Securities		
3. Long-term Loans Receivable ...		
4.		
Total	¥	0
Total Assets	¥	0

LIABILITIES (Schedule F)

Item :

1. Notes Payable	¥	
2. Accounts Payable		
3. Prepaid Amounts		
Received from Customers ...		
4. Deposits Received		
5. Loans Payable... ..		
6. Accrued Wages		
7. Reserves (Not deductible from		
Assets)		
8. Due to other Branches... ..		
9.		
10.		
11.		
Total Liabilities... ..	¥	0

EXCESS OF ASSETS (Schedule G)

(or Net Worth)

Item :

1. Head Office Account	¥	
2. Sundry Surplus Reserves		
3.		
4.		
5. Surplus or Deficit		
at beginning of period		
6. Surplus or Deficit for the period		
Total	¥	0

We have examined the account of the _____
and (Subject to the valuation of Plant, Patents and Good-Will being correct) we certify
that in our opinion, the above Balance Sheet correctly sets forth the financial position
of the company as of as of Dec. 31, 1947.

Date: Jan. 31, 1948

~~A Representative~~ or
Responsible Person

Arthur H. ...

The Name of the Company: Kino Jozo Koushiki Kaisha.
In English: Kino Jozo Co., Ltd.
Kind of Business: Religion Work with the Shareholder
Present Business of the Branch Offices: ~~Custody of Property~~
Previous Business of the Head Office: Brewing Sake
Residence: 7-6-11, Shinbetsu-cho, Shimizu-mura, Muko-gun, Hyogo Pref.
Telephone: 44-21-1111

INCOME AND EXPENDITURE STATEMENT

(From: 1st, 1947
To: 31st, 1947)

Income (Schedule H)

Item:

1. Interest and Dividends Received... ¥
2. Income on Sales of Assets ...
3. Miscellaneous Income ...
- 4.
- 5.

Total ...

¥ 0

Expenditure (Schedule I)

Upkeep Expenses of Branch Office:

Item:

1. Salaries, Allowances, Special Allowances ... ¥
 - a) Office Personnel ...
 - b)
2. Traveling Expenses ...
3. Telephone and Telegraph ...
4. Postage ...
5. Stationary ...
6. Light ...
7. Rent ...
8. Storage ...
9. Insurance ...
10. Miscellaneous Expenses ...
- 11.
- 12.

Total ...

¥ 0

GROSS SURPLUS OR DEFICIT

Net Income or Deficit of the Period ...
Surplus or Deficit of Previous Period ...
Surplus or Deficit carried Forward ...

¥ 0
¥ 0
¥ 0

新潟縣長岡市坂之上町二丁目

北越印刷株式會社

20

昭和三十三年一月二日

旧咸幸鉄道株式會社社長

大島寅治

朝鮮事業者會

理事長

白石宗城 殿

外國に本店を有する内地商社、保有財産管理事務に關する件

首題の件に關し昭和三十三年十月二十五日附書面拜見しました。右に就ては

昭和三十三年四月十八日大前省理財局長の出頭命により、四月三十日小生

大前省及G.H.Q.民間財産管理部雜稅財を前に出頭し、主として隣、南

社の如く朝鮮内に於てのみ本社及事務所を有し、内地に支店その他の事務所

所を有せざる會社は報告の要なかりし旨、大前省及雜稅財管理課にて

No.

昭和 年 月 日

100

新潟縣長岡市坂之上町二丁目

北越印刷株式會社

氏より説明がありました。

以上、通りで左の各一報報告しておるせん、又報告すべき何物もありません

(尚、デイトン氏との通譯に當りし人の話によれば、貴社のみならず他も同様の報告をなし無用の手数をおけるもの多数あり、これは全然ミステリーの振方であるが、H. H. 氏から大衆者に誤解をよさう話しておきませう。以て報告の必要ありません。と云うのである。御参考には)

記

一、会社調査

本店名称
所在地

咸南鐵道株式會社

Kannan Railway Co.

朝鮮咸鏡南道清津市

朝鮮京城府中區黄金町東拓別館内

昭和 年 月 日

新潟縣長岡市坂之上町二丁目

北越印刷株式會社

内地支店出張所予、名称

但し責任者としての小生の住所は

新潟縣長岡市坂之上町北越印刷株式會社内

旧盛南鐵道株式會社社長 大島寅治

二 財産調査書

当該事項ナシ

No.

昭和 年 月 日

新潟縣長岡市坂之上町二丁目
北越印刷株式會社

昭和三十三年三月三十一日

昭和三十三年一月十七日

(同城南鐵道株式會社社長)

朝鮮事業委員會御中

大島寅治

決算報告書に對すること

昭和三十三年一月九日附首題件名書類拜受致しました。然る所右に開くは「外國に本店を有する内地商社の保有財産管理事務に關する件」の回答として「一月中旬に（日附忘れ）小生より御通知申上げた通り、弊社は報告の必要なきものに（す）御諒承願致し御送付の書類御返し申上げます」

同々

No.

昭和 年 月 日

昭和二十三年一月九日

東京都千代田区丸の内三六三三番館六福會

慶應義塾、本会、秋山、地事、協、所、殿

朝鮮事業者會

決算報告書に關すること

舊臘御通知申上げました通り昭和二十一年大藏省告示第六百九十二號に基き内地支店等の提出すべき報告書は、整理の都合上爾今吾々關係事業者團體に於て協力或は代行致すことに當局より下命せられましたに就ては、左記要綱御了承の上萬事當方に御連絡下さる様御願ひ申上げます。

記

- 一、報告用紙を統一する爲印刷した原紙を御送附致しますからタイプ或は複寫紙にて記入せられたし。
- 二、大藏省へ提出すべき本書は、和文一通、英文三通なるも當會整理用として和英文寫各一通を同時に送附せられたし。
- 三、今回の期限は一月十五日なるも今回に限り準備の都合もありしことゝ二十日迄に當會が纏める様關係當局とも了解を得てありますから、右御了承の上出來得る限り至急に御作製の上當會宛に御送附下さい。
- 四、支店等の維持費が無く報告にも差支へる向には當會で代行致しますから、代表者又は責任者から代行依頼と附記した原稿和文一通と、提出用本書の貸借對照表末尾に和文に署名、捺印、英文にサインをして御送附ありたし。
- 五、調査整理の都合上今回は海外關係支店、出張所等の全部に對し用紙を送附しましたから、全然報告すべき財産の無い向も和英文兩方とも零として御回送下さい。此の場合御面倒乍ら不要となつた諸用紙を御返送下さい。
- 六、報告書式に就ては既に充分御承知の事と存じますが、これ迄の書式、用語等各自區々に分れ不統一であつたらしいので、今回は全部統一して當局の閱覽調査上の便宜に資すること、計ひました。就ては別紙報告書記載要領を參考として下さい。

送附報告用紙内訳

計	英文	和文	提出用本書		計	代行依頼原稿用紙
			提出用本書	写用		
四	三	一	一	一	三	一
二	一	一	一	一	三	一
二	一	一	一	一	三	一
八	五	三	一	一	三	一

(注意)

(イ) 各通に「内訳明細書」用紙二枚宛添附しあり

(ロ) 報告書作製の上折返し当会に送附せらるべきこと

(ハ) 大蔵省提出本書一和文一通、英文三通

(ニ) 写、和英文各一通

(三) 不要となりし未使用マ紙

(ハ)

英文には出来ず限りタイプが望しきも已む得ずは

複写紙にても差支へなし

(ニ)

代行依頼の節には必要用紙に、署名、捺印、サイン

することをお忘れなく

(代行依頼原稿)

20
會社名 咸南鉄道株式会社

ローマ字綴り

英 譯 名

The Kannon Railway Co. Ltd

業務の種類

内地支店が従事してゐる業務の種類

「財 産 管 理」

在外本店が従事してゐる業務の種類

住 所

長岡市 政上町二丁目 北越印刷

電 話

貸 借 対 照 表

(昭和22年12月31日現在)

資 産

流動資産 (A表)

内 譯

1. 現 金

2. 預 貯 金

第 一 封 鎖

第 二 封 鎖

合 計

3. 受取手形及未收勘定

4. 商品棚卸額

5. 前 拂 代 金

6. 前拂保険料等

7. 役職員への立替金

8.

9.

10.

合 計

繰 延 費 用 (B表)

内 譯

1. 證券割引等

2.

合 計

設 備 資 産 (C表)

内 譯

1. 土 地

2. 建 物

3. 備付設備、機械等

4. 備 品、什 器

5.

6.

7.

合 計

106

暖簾、特許權等 (D 表)

内 譯

1. _____ 圓
2. _____

合 計

0 圓

投 資 (E 表)

内 譯

1. 國 債 _____ 圓
2. 有 價 證 券 _____
3. 長 期 貸 付 金 _____
4. _____

合 計

0 圓

資 産 總 計

0 圓

負 債 (F 表)

内 譯

1. 支 拂 手 形 _____ 圓
2. 未 拂 勘 定 _____
3. 得意先よりの前受金 _____
4. 預 り 金 _____
5. 借 入 金 _____
6. 未 拂 給 料 _____
7. 準備金 (資産から控除されないもの) _____
8. 他の内地支店よりの借 _____
9. _____
10. _____

合 計

0 圓

資 産 超 過 分 (G 表)

(純 資 産)

内 譯

1. 本 店 勘 定 _____ 圓
2. 諸 積 立 金 _____
3. _____
4. _____
5. 繰越余剰金、又は損金 _____
6. 当期余剰金、又は損金 _____

合 計

0 圓

会社の諸勘定を調査したが設備、特許權並に暖簾の評価が正當である限り上記の貸借対照表は 1947年 12月

7日現在に於ける上記商社の財産状況を正確に表示するものであることを證明します。

昭和 23年 2月 12日

代表者又は責任者

藤 本 修 三

107

(代行依頼原稿)

會 社 名

ローマ字綴リ

英 譯 名

同南鉄道株式会社

業務の種類

内地支店が従事してゐる業務の種類

「財 産 管 理」

在外本店が従事してゐる業務の種類

住 所

電 話

収 支 計 算 書

(昭和 年 月 日より
昭和 年 月 日まで)

収 入 (H 表)

- 内 譯
- 1. 受入利息及び配當金
 - 2. 財産處分による収入
 - 3. 雑 收 入
 - 4.
 - 5.

合 計

支 出 (I 表)

- 支店維持費
- 内 譯
- 1. 俸給、諸手当等
 - a) 事務所人件費
 - b) 其 他
 - 2. 旅費、交通費
 - 3. 電話、電信料
 - 4. 郵便料
 - 5. 事務用消耗品
 - 6. 電 灯 料
 - 7. 地代、家賃
 - 8. 倉庫料
 - 9. 保 險 料
 - 10. 雑 費
 - 11.
 - 12.

合 計

總余剰金又は損金

當期の余剰金又は損金
前期繰越余剰金又は損金
次期繰越余剰金又は損金

108

The Name of the Company: *Kannan Jitendo Kabushiki Kaisha*
In English: *The Kannan Railway Co. Ltd*
Kind of Business: *Custody of Property*
Present Business of the Branch Offices: *Custody of Property*
Previous Business of the Head Office: *Custody of Property*
Residence: *2 Chome Sakawamachi Nagasaki City*
Telephone: *Nagata Post*

BALANCE SHEET

ASSETS

Dec. 31, 1949

Current Assets: (Schedule A)

Item:

1. Cash	¥	
2. Deposit in Banks, etc.		
First blocked		
Second blocked		
Total	¥	
3. Notes and Accounts Receivable...		
4. Inventories		
5. Prepayment for Purchases		
6. Prepaid Insurance, etc.		
7. Due from Officers, Directors, Employees		
8.		
9.		
10.		
Total	¥	

Deferred Charges: (Schedule B)

Item:

1. Bond Discounts, etc.	¥	
2.		
Total	¥	

Plant Assets: (Schedule C)

Item:

1. Land	¥	
2. Buildings		
3. Machinery, Fixtures, etc.		
4. Office Equipments		
5.		
6.		
7.		
Total	¥	

Good Will, Patents, etc.: (Schedule D)

Item:

1.	¥	
2.		
Total	¥	

Investments :

Item :

1. Government Bonds	¥	
2. Long-term Investments		
—Securities		
3. Long-term Loans Receivable ...		
4.		
Total	¥	0
Total Assets	¥	0

LIABILITIES (Schedule F)

Item :

1. Notes Payable	¥	
2. Accounts Payable		
3. Prepaid Amounts		
Received from Customers ...		
4. Deposits Received		
5. Loans Payable... ..		
6. Accrued Wages		
7. Reserves (Not deductible from Assets)		
8. Due to other Branches... ..		
9.		
10.		
11.		
Total Liabilities... ..	¥	0

EXCESS OF ASSETS (Schedule G)

(or Net Worth)

Item :

1. Head Office Account	¥	
2. Sundry Surplus Reserves		
3.		
4.		
5. Surplus or Deficit at beginning of period		
6. Surplus or Deficit for the period		
Total	¥	0

We have examined the account of the *Kanran Railway Co Ltd* and (Subject to the valuation of Plant, Patents and Good-Will being correct) we certify that in our opinion, the above Balance Sheet correctly sets forth the financial position of the company as of as of *Dec 1*, 194*7*.

Date: *Feb 12 1948*

Representative or
Responsible Person

Shunzo Fujimoto

The Name of the Company: Kannan Jitendo Kabushiki Kaisha

In English: _____

Kind of Business:

Present Business of the Branch Offices: Custody of Property

Previous Business of the Head Office: _____

Residence: _____

Telephone: _____

INCOME AND EXPENDITURE STATEMENT

(From: July 1, 1947
To: Dec. 31, 1947)

Income (Schedule H)

Item:

1. Interest and Dividends Received...	¥	_____
2. Income on Sales of Assets	_____	
3. Miscellaneous Income	_____	
4. _____	_____	
5. _____	_____	
Total	¥	<u>0</u>

Expenditure (Schedule I)

Upkeep Expenses of Branch Office:

Item:

1. Salaries, Allowances, Special Allowances	¥	_____
a) Office Personnel	_____	
b) _____	_____	
2. Traveling Expenses... ..	_____	
3. Telephone and Telegraph	_____	
4. Postage.....	_____	
5. Stationary... ..	_____	
6. Light	_____	
7. Rent	_____	
8. Storage	_____	
9. Insurance	_____	
10. Miscellaneous Expenses	_____	
11. _____	_____	
12. _____	_____	
Total	¥	<u>0</u>

GROSS SURPLUS OR DEFICIT

Net Income or Deficit of the Period ...	¥	<u>0</u>
Surplus or Deficit of Previous Period...	¥	<u>0</u>
Surplus or Deficit carried Forward ...	¥	<u>0</u>

(代行依頼原稿)

290
會 社 名 元山北港株式会社

ローマ字綴り

英 譯 名

業務の種類

内地支店が従事してゐる業務の種類

「財 産 管 理」

在外本店が従事してゐる業務の種類

住 所

電 話

収 支 計 算 書

昭和22年 12 月 1 日より
昭和22年 12 月 1 日まで

収 入 (H 表)

内 譯

1. 受入利息及び配當金
2. 財産處分による収入
3. 雑 收 入
- 4.
- 5.

合 計

支 出 (I 表)

支店維持費

内 譯

1. 俸給、諸手當等
 - a) 事務所人件費
 - b) 其 他
2. 旅費、交通費
3. 電話、電信料
4. 郵便料
5. 事務用消耗品
6. 電 灯 料
7. 地代、家賃
8. 倉庫料
9. 保 險 料
10. 雑 費
- 11.
- 12.

合 計

總余剰金又は損金

112
當期の余剰金又は損金
前期繰越余剰金又は損金
次期繰越余剰金又は損金

0 圓
0 圓
0 圓

暖簾、特許權等 (D 表)

内 譯

1. _____ 圓
2. _____

合 計

投 資 (E 表)

内 譯

1. 國 債 _____ 圓
2. 有 價 證 券 _____
3. 長 期 貸 付 金 _____
4. _____

合 計

資 産 總 計

負 債 (F 表)

内 譯

1. 支 拂 手 形 _____ 圓
2. 未 拂 勘 定 _____
3. 得意先よりの前受金 _____
4. 預 り 金 _____
5. 借 入 金 _____
6. 未 拂 給 料 _____
7. 準備金 (資産から控除されないもの) _____
8. 他の内地支店よりの借 _____
9. _____
10. _____

合 計

資 産 超 過 分 (G 表)

(純 資 産)

内 譯

1. 本 店 勘 定 _____ 圓
2. 諸 積 立 金 _____
3. _____
4. _____
5. 繰越剰余金、又は損金 _____
6. 當期剰余金、又は損金 _____

合 計

會社の諸勘定を調査したが設備、特許權並に暖簾の評価が正當である限り上記の貸借對照表は 1947 年 12 月

31 日現在に於ける上記商社の財産狀況を正確に表示するものであることを證明します。

昭和 22 年 12 月 31 日

代表者又は責任者

(代行依頼原稿)

會 社 名 元 山 北 港 棧 本 会 社

ローマ字綴リ

英 譯 名

業務の種類

内地支店が従事してゐる業務の種類

「財 産 管 理」

在外本店が従事してゐる業務の種類

住 所

電 話

貸 借 対 照 表

(昭和22年12月31日現在)

資 産

流 動 資 産 (A 表)

内 譯

1. 現 金

2. 預 貯 金

第一 封 鎖

第二 封 鎖

合 計

3. 受取手形及未收勘定

4. 商品棚卸額

5. 前 拂 代 金

6. 前拂保険料等

7. 役職員への立替金

8.

9.

10.

合 計

繰 延 費 用 (B 表)

内 譯

1. 證券割引等

2.

合 計

設 備 資 産 (C 表)

内 譯

1. 土 地

2. 建 物

3. 備付設備、機械等

4. 備 品、什 器

5.

6.

7.

合 計

114

0

圓

0

圓

0

圓

0

圓

エ山北港

才
照
表

負債

一七五

支生
今期
支生

子如

之山北麓

抱朴子

92

入

12

女子

三

三ノ子 葛子

五

170

00

10

U-2

英 譯 名 *Koangi Fishery Commercial Co.*

内地支店が従事してゐる業務の種類

「財 產 管 理」

在外本店が従事してゐた業務の種類

職業

電話 2754

15

(昭和22年12月8/日現在)

流動資產 (A 表)

內 譯

1. 現金
2. 預貯金
第一封鎖
第二封鎖
- 合計
3. 受取手形及未收勘定
4. 商品棚卸額
5. 前拂代金
6. 前拂保險料等
7. 役職員への立替金
- 8.
- 9.
- 10.

合 計

譯 內

1. 證券割引等
- 2.

合計

譯 內

1. 土 地
2. 建 物
3. 備付設備、機械等
4. 備 品、什 器
- 5.
- 6.
- 7.

合計

暖簾、特許權等 (D 表)

内 譯

1.

2.

合 計

投 資 (E 表)

内 譯

1. 國 債

2. 有 價 證 券

3. 長 期 貸 付 金

4.

合 計

資 産 總 計

負 債 (F 表)

内 譯

1. 支 拂 手 形

2. 未 拂 勘 定

3. 得意先よりの前受金

4. 預 り 金

5. 借 入 金

6. 未 拂 給 料

7. 準備金 (資産から控除されないもの)

8. 他の内地支店よりの借

9.

10.

合 計

資 産 超 過 分 (G 表)

(純 資 産)

内 譯

1. 本 店 勘 定

2. 諸 積 立 金

3.

4.

5. 繰越剰余金、又は損金

6. 当期剰余金、又は損金

合 計

會社の諸勘定を調査したが設備、特許權並に暖簾の評価が正當である限り上記の貸借対照表は 1947 年 12 月

31 日現在に於ける上記商社の財産状況を正確に表示するものであることを證明します。

昭和 22 年 12 月 5 日

代表者又は責任者

小杉正二

118

會社名 小杉漁業商事株式會社

ローマ字綴り Kosugi Gyogyo Shoji Kabushiki Kaisha

英譯名 Kosugi Fishery Commercial Co.

業務の種類

内地支店が従事してゐる業務の種類

「財 産 管 理」

在外本店が従事してゐる業務の種類

漁業

住所 朝鮮清津府宝町6

電話 2754

収 支 計 算 書

(昭和22年 / 月 / 日より)
(昭和22年 12 月 21 日まで)

収 入 (H 表)

内 譯

1. 受入利息及び配當金
2. 財産處分による收入
3. 雑 收 入
- 4.
- 5.

合

支 出 (I 表)

支店維持費

内 譯

1. 俸給、諸手當等
 - a) 事務所人件費
 - b) 其 他
2. 旅費、交通費
3. 電話、電信料
4. 郵便料
5. 事務用消耗品
6. 電 灯 料
7. 地 代、家 賃
8. 倉 庫 料
9. 保 險 料
10. 雑 費
- 11.
- 12.

合 計

總余剰金又は損金

當期の余剰金又は損金
前期繰越余剰金又は損金
次期繰越余剰金又は損金

The Name of the Company: Kosugi Fishery Commercial Co.
 In English: Kosugi Gyogyo Shoji Kabushiki Kaisha
 Kind of Business: Custody of Property
 Present Business of the Branch Offices: Fishery
 Previous Business of the Head Office: Fishery
 Residence: 6. Sakuramachi Seishin-ku Chosen
 Telephone: 27.54

BALANCE SHEET

(Dec. 31, 1947)

ASSETS

Current Assets: (Schedule A)

Item:

1. Cash	¥	
2. Deposit in Banks, etc.		
First blocked		
Second blocked		
Total	¥	
3. Notes and Accounts Receivable...		
4. Inventories		
5. Prepayment for Purchases		
6. Prepaid Insurance, etc.		
7. Due from Officers, Directors, Employees		
8.		
9.		
10.		
Total	¥	

Deferred Charges: (Schedule B)

Item:

1. Bond Discounts, etc.	¥	
2.		
Total	¥	

Plant Assets: (Schedule C)

Item:

1. Land	¥	
2. Buildings		
3. Machinery, Fixtures, etc.		
4. Office Equipments		
5.		
6.		
7.		
Total	¥	

Good Will, Patents, etc.: (Schedule D)

Item:

1.	¥	
2.		
Total	¥	

120

• **Investments :**

Item :

1. Government Bonds	¥	
2. Long-term Investments		
— Securities		
3. Long-term Loans Receivable ...		
4. Total		¥
Total Assets		¥

LIABILITIES (Schedule F)

Item :

1. Notes Payable	¥	
2. Accounts Payable		
3. Prepaid Amounts		
Received from Customers ...		
4. Deposits Received		
5. Loans Payable... ..		
6. Accrued Wages		
7. Reserves (Not deductible from Assets)		
8. Due to other Branches... ..		
9. Total Liabilities... ..		¥

• **EXCESS OF ASSETS** (Schedule G)

(or Net Worth)

Item :

1. Head Office Account	¥	
2. Sundry Surplus Reserves		
3. Surplus or Deficit at beginning of period		
4. Surplus or Deficit for the period		
5. Total		¥

We have examined the account of the _____
and (Subject to the valuation of Plant, Patents and Good-Will being correct) we certify
that in our opinion, the above Balance Sheet correctly sets forth the financial position
of the company as of as of 31. Dec, 1947.

Date: Jan. 15, 1948

Representative or
Responsible Person

Shoji Kozuji

The Name of the Company: Koangi Gyogyo Shoji Kabushiki Kaisha

In English: Koangi Fishery Commercial Co.

Kind of Business:

Present Business of the Branch Offices: Custody of Property

Previous Business of the Head Office: Fishery

Residence: 6 Takaramachi Seishin-ku Chosen

Telephone: 2754

INCOME AND EXPENDITURE STATEMENT

Income (Schedule H)

(From: Jan. 1, 1947)
(To: Dec. 31, 1947)

Item:

1. Interest and Dividends Received... ¥ _____
2. Income on Sales of Assets _____
3. Miscellaneous Income _____
4. _____
5. _____

Total ¥ _____

Expenditure (Schedule I)

Upkeep Expenses of Branch Office:

Item:

1. Salaries, Allowances, Special Allowances ¥ _____
 - a) Office Personnel _____
 - b) _____
2. Traveling Expenses... .. _____
3. Telephone and Telegraph _____
4. Postage... .. _____
5. Stationary... .. _____
6. Light _____
7. Rent _____
8. Storage _____
9. Insurance _____
10. Miscellaneous Expenses _____
11. _____
12. _____

Total ¥ _____

GROSS SURPLUS OR DEFICIT

Net Income or Deficit of the Period ... ¥ _____

Surplus or Deficit of Previous Period... ¥ _____

Surplus or Deficit carried Forward ... ¥ _____

昭和廿三年壹月貳六日

昭和三十三年一月一日

中央日報 昭和三十三年一月一日

光徳社 株主会

東京出張所

重信 芳陽 氏 五九〇六

創刊 東京市会 中

決る 東京市会 代行 依託 事件

本年 一月 十日 持来 子 あり 中 在 号 取
部 多 才 子 件 以 而 証 正 は あり 事 中 代 行
以 提 出 初 期 方 以 証 正 中 上 事 中

赤山

赤山 鑛山 株式 會社

22

會社名 光徳鋆山株式会社東京出張所

英譯名 Kotoku Kozan Kabushiki Kaisha

Tokyo Shitcho-sho

業務の種類

内地支店が従事してゐる業務の種類

「財産管理」

在外本店が従事してゐる業務の種類

住所 東京、江戸川区小島町大のへ二五

電話 第拾号 5015

19

貸借対照表

(昭和22年12月31日現在)

資 産

流動資産 (A表)

- 内 譯
1. 現 金
 2. 預 貯 金
 - 第一封鎖
 - 第二封鎖
 - 合 計
 3. 受取手形及未收勘定
 4. 商品棚卸額
 5. 前拂代金
 6. 前拂保険料等
 7. 役職員への立替金
 - 8.
 - 9.
 - 10.

繰延費用 (B表)

- 内 譯
1. 證券割引等
 - 2.

設備資産 (C表)

- 内 譯
1. 土 地
 2. 建 物
 3. 備付設備、機械等
 4. 備品、什器
 - 5.
 - 6.
 - 7.

合 計

暖簾、特許權等 (D 表)

内 譯

1.

2.

合 計

投 資 (E 表)

内 譯

1. 國 債

2. 有 價 證 券

3. 長 期 貸 付 金

4.

合 計

資 産 總 計

負 債 (F 表)

内 譯

1. 支 拂 手 形

2. 未 拂 勘 定

3. 得意先よりの前受金

4. 預 り 金

5. 借 入 金

6. 未 拂 給 料

7. 準備金 (資産から控除されないもの)

8. 他の内地支店よりの借

9.

10.

合 計

資 産 超 過 分 (G 表)

(純 資 産)

内 譯

1. 本 店 勘 定

2. 諸 積 立 金

3.

4.

5. 繰越剰余金、又は損金

6. 当期剰余金、又は損金

合 計

會社の諸勘定を調査したが設備、特許權並に暖簾の評価が正當である限り上記の貸借対照表は 1947 年 12 月

31 日現在に於ける上記商社の財産状況を正確に表示するものであることを證明します。

昭和 23 年 1 月 26 日

代表者又は責任者

荒崎 茂 義

會 社 名 光 徳 針 山 株 式 会 社 東 京 出 張 支 店

ローマ字綴リ

英 譯 名

業務の種類

内地支店が従事してゐる業務の種類

「財 産 管 理」

在外本店が従事してゐる業務の種類

住 所

電 話

収 支 計 算 書

(昭和22年 7 月 1 日より)
(昭和22年 12月31 日まで)

収 入 (H 表)

- 内 譯
1. 受入利息及び配當金
 2. 財産處分による收入
 3. 雑 收 入
 - 4.
 - 5.

..... 圓
.....
.....
.....
.....

合

..... 0 圓

支 出 (I 表)

- 支店維持費
- 内 譯
1. 俸給、諸手當等
 - a) 事務所人件費
 - b) 其 他
 2. 旅費、交通費
 3. 電話、電信料
 4. 郵便料
 5. 事務用消耗品
 6. 電 灯 料
 7. 地 代、家 賃
 8. 倉 庫 料
 9. 保 險 料
 10. 雑 費
 - 11.
 - 12.

..... 圓
.....
.....
.....
.....
.....
.....
.....
.....
.....
.....
.....

合 計

..... 0 圓

總 余 剩 金 又 は 損 金

- 當期の余剰金又は損金
- 前期繰越余剰金又は損金
- 次期繰越余剰金又は損金

..... 0 圓
..... 0 圓
..... 0 圓

The Name of the Company: Kotoku Kozan Kabushiki Kaisha Hitehosho
 In English: The Kotoku Mining Co., Ltd. Tokyo Branch
 Kind of Business:
 Present Business of the Branch Offices: Custody of Property
 Previous Business of the Head Office:
 Residence: 7 Kabutochicho Chuo-ku Tokyo City
 Telephone: (66) 5906

BALANCE SHEET

(31st Dec 1947)

ASSETS

Current Assets: (Schedule A)

Item:

1. Cash	¥	
2. Deposit in Banks, etc.		
First blocked		
Second blocked		
Total	¥	0
3. Notes and Accounts Receivable...		
4. Inventories		
5. Prepayment for Purchases		
6. Prepaid Insurance, etc....		
7. Due from Officers, Directors, Employees		
8.		
9.		
10.		
Total	¥	0

Deferred Charges: (Schedule B)

Item:

1. Bond Discounts, etc.	¥	
2.		
Total	¥	0

Plant Assets: (Schedule C)

Item:

1. Land	¥	
2. Buildings		
3. Machinery, Fixtures, etc.		
4. Office Equipments		
5.		
6.		
7.		
Total	¥	0

Good Will, Patents, etc.: (Schedule D)

Item:

1.	¥	
2.		
Total	¥	0

127

Investments :

Item :

1. Government Bonds	¥	
2. Long-term Investments		
—Securities		
3. Long-term Loans Receivable ...		
4.		
Total	¥	0
Total Assets	¥	0

LIABILITIES (Schedule F)

Item :

1. Notes Payable	¥	
2. Accounts Payable		
3. Prepaid Amounts		
Received from Customers ...		
4. Deposits Received		
5. Loans Payable... ..		
6. Accrued Wages		
7. Reserves (Not deductible from		
Assets)		
8. Due to other Branches... ..		
9.		
10.		
11.		
Total Liabilities... ..	¥	0

EXCESS OF ASSETS (Schedule G)

(or Net Worth)

Item :

1. Head Office Account	¥	
2. Sundry Surplus Reserves		
3.		
4.		
5. Surplus or Deficit		
at beginning of period		
6. Surplus or Deficit for the period		
Total	¥	0

We have examined the account of the *Kotohwa Mining Co Ltd Tokyo B.*
and (Subject to the valuation of Plant, Patents and Good-Will being correct) we certify
that in our opinion, the above Balance Sheet correctly sets forth the financial position
of the company as of as of *1 Dec*, 1947.

Date *26th Jan 1948*

Representative or
Responsible Person

S. Miyazaki

The Name of the Company: Kotoku Kozan Kabushiki Kaisha Tokyo Shi-
In English: The Kotoku Mining Co Ltd Tokyo E chushi
 Kind of Business:
 Present Business of the Branch Offices: Custody of Property
 Previous Business of the Head Office: _____
 Residence: _____
 Telephone: _____

INCOME AND EXPENDITURE STATEMENT

Income (Schedule H)

(From: 1st July 1949)
 To: 31st Dec 1949)

Item:

1. Interest and Dividends Received...	¥	_____
2. Income on Sales of Assets		_____
3. Miscellaneous Income		_____
4. _____		_____
5. _____		_____
Total	¥	<u>0</u>

Expenditure (Schedule I)

Upkeep Expenses of Branch Office:

Item:

1. Salaries, Allowances, Special Allowances	¥	_____
a) Office Personnel		_____
b) _____		_____
2. Traveling Expenses... ..		_____
3. Telephone and Telegraph		_____
4. Postage... ..		_____
5. Stationary... ..		_____
6. Light		_____
7. Rent		_____
8. Storage		_____
9. Insurance		_____
10. Miscellaneous Expenses		_____
11. _____		_____
12. _____		_____
Total	¥	<u>0</u>

GROSS SURPLUS OR DEFICIT

Net Income or Deficit of the Period ...	¥	<u>0</u>
Surplus or Deficit of Previous Period...	¥	<u>0</u>
Surplus or Deficit carried Forward ...	¥	<u>0</u>

(代行依頼原稿)

330
會社名 江華窯業株式会社
ローマ字綴り Koka Yogyo Kabushiki Kaisha
英譯名 Koka Ceramics Co., Ltd

業務の種類

内地支店が従事してゐる業務の種類

「財産管理」

在外本店が従事してゐる業務の種類 耐火煉瓦製造販売

東京都千代田区神田紺屋町三八番地

住所

電話

日新産業株式会社

貸借対照表

(昭和22年12月31日現在)

資 産

流動資産 (A表)

内 譯

1. 現金 金

2. 預貯金

第一封鎖

第二封鎖

合 計

3. 受取手形及未收勘定

4. 商品棚卸額

5. 前拂代金

6. 前拂保険料等

7. 役職員への立替金

8.

9.

10.

合 計

繰延費・用 (B表)

内 譯

1. 証券割引等

2.

合 計

設備資産 (C表)

内 譯

1. 土地 地

2. 建物 物

3. 備付設備、機械等

4. 備品、什器

5.

6.

7.

合 計

130

33

暖簾、特許權等 (D 表)

内 譯

1.

圓

2.

合 計

圓

投 資 (E 表)

内 譯

1. 國 債

圓

2. 有 價 證 券

3. 長 期 貸 付 金

4.

合 計

圓

資 産 總 計

圓

負 債 (F 表)

内 譯

1. 支 拂 手 形

圓

2. 未 拂 勘 定

3. 得意先よりの前受金

4. 預 り 金

5. 借 入 金

6. 未 拂 給 料

7. 準備金 (資産から控除されないもの)

8. 他の内地支店よりの借

9.

10.

合 計

圓

資 産 超 過 分 (G 表)

(純 資 産)

内 譯

1. 本 店 勘 定

圓

2. 諸 積 立 金

3.

4.

5. 繰越剰余金、又は損金

6. 当期剰余金、又は損金

合 計

圓

会社の諸勘定を調査したが設備、特許權並に暖簾の評価が正當である限り上記の貸借對照表は 1947年 12月
27日現在に於ける上記商社の財産状況を正確に表示するものであることを證明します。

昭和23年 1月 19日

代表者又は責任者

松村 英三郎

(代行依頼原稿)

會社名 江華窯業株式会社

ローマ字綴り Koka Yogyo Kabushiki Kaisha

英譯名 Koka Ceramics Co., Ltd.

業務の種類

内地支店が従事してゐる業務の種類

「財 産 管 理」

在外本店が従事してゐる業務の種類 耐火煉瓦製造販売

住所 東京都千代田区神田錦屋町三丁目
電話 日新産業株式会社

収 支 計 算 書

(昭和 〇 年 〇 月 〇 日より)
(昭和 〇 年 〇 月 〇 日まで)

収 入 (H 表)

内 譯

1. 受入利息及び配當金
2. 財産處分による収入
3. 雑 收 入
- 4.
- 5.

合 計

支 出 (I 表)

支店維持費

内 譯

1. 俸給、諸手當等
 - a) 事務所人件費
 - b) 其 他
2. 旅費、交通費
3. 電話、電信料
4. 郵便料
5. 事務用消耗品
6. 電 灯 料
7. 地 代、家 賃
8. 倉 庫 料
9. 保 險 料
10. 雑 費
- 11.
- 12.

合 計

總余剰金又は損金

當期の余剰金又は損金
前期繰越余剰金又は損金
次期繰越余剰金又は損金

The Name of the Company: Kotaka Yogyo Kabushiki Kaisha
In English: The Kotaka Ceramics Co. Ltd
Kind of Business: _____
Present Business of the Branch Offices: Custody of Property
Previous Business of the Head Office: _____
Residence: 38 Kandakomiyacho Chiyodaku Tokyo
Telephone: _____

BALANCE SHEET

(Dec. 31, 1947)

ASSETS

Current Assets : (Schedule A)

Item :

1. Cash	¥	_____	
2. Deposit in Banks, etc.			
First blocked		_____	
Second blocked		_____	
Total	¥	_____	0
3. Notes and Accounts Receivable...		_____	
4. Inventories		_____	
5. Prepayment for Purchases		_____	
6. Prepaid Insurance, etc.		_____	
7. Due from Officers, Directors, Employees		_____	
8. _____		_____	
9. _____		_____	
10. _____		_____	
Total	¥	_____	0

Deferred Charges : (Schedule B)

Item :

1. Bond Discounts, etc.	¥	_____	
2. _____		_____	
Total	¥	_____	0

Plant Assets : (Schedule C)

Item :

1. Land	¥	_____	
2. Buildings		_____	
3. Machinery, Fixtures, etc.		_____	
4. Office Equipments		_____	
5. _____		_____	
6. _____		_____	
7. _____		_____	
Total	¥	_____	0

Good Will, Patents, etc. : (Schedule D)

Item :

1. _____	¥	_____	
2. _____		_____	
Total	¥	_____	0

133

Investments :

Item :

1. Government Bonds	¥	
2. Long-term Investments		
—Securities		
3. Long-term Loans Receivable ...		
4.		
Total	¥	0
Total Assets	¥	0

LIABILITIES (Schedule F)

Item :

1. Notes Payable	¥	
2. Accounts Payable		
3. Prepaid Amounts		
Received from Customers ...		
4. Deposits Received		
5. Loans Payable... ..		
6. Accrued Wages		
7. Reserves (Not deductible from		
Assets)		
8. Due to other Branches... ..		
9.		
10.		
11.		
Total Liabilities... ..	¥	0

EXCESS OF ASSETS (Schedule G)

(or Net Worth)

Item :

1. Head Office Account	¥	
2. Sundry Surplus Reserves		
3.		
4.		
5. Surplus or Deficit		
at beginning of period		
6. Surplus or Deficit for the period		
Total	¥	0

We have examined the account of the Koka Ceramics Co. Ltd
and (Subject to the valuation of Plant, Patents and Good-Will being correct) we certify
that in our opinion, the above Balance Sheet correctly sets forth the financial position
of the company as of as of Dec. 1, 1947.

Date: Jan 19 1948

134

Representative or
Responsible Person

Matsuura

The Name of the Company: Koken Yogyo Kabushiki Kaisha
In English: The Koken Ceramics Co. Ltd
Kind of Business:
Present Business of the Branch Offices: Custody of Property
Previous Business of the Head Office: _____
Residence: 38 Kanda Komagicho Chiyodaka Tokyo
Telephone: Funston Sangyo K.K.

INCOME AND EXPENDITURE STATEMENT

Income (Schedule H)

(From: July 1, 1947
To: Dec. 31, 1947)

Item:

1. Interest and Dividends Received...	¥	_____
2. Income on Sales of Assets		_____
3. Miscellaneous Income		_____
4. _____		_____
5. _____		_____
Total	¥	<u>0</u>

Expenditure (Schedule I)

Upkeep Expenses of Branch Office:

Item:

1. Salaries, Allowances, Special Allowances	¥	_____
a) Office Personnel		_____
b) _____		_____
2. Traveling Expenses... ..		_____
3. Telephone and Telegraph		_____
4. Postage... ..		_____
5. Stationary... ..		_____
6. Light		_____
7. Rent		_____
8. Storage		_____
9. Insurance... ..		_____
10. Miscellaneous Expenses		_____
11. _____		_____
12. _____		_____
Total	¥	<u>0</u>

GROSS SURPLUS OR DEFICIT

Net Income or Deficit of the Period ...	¥	<u>0</u>
Surplus or Deficit of Previous Period...	¥	<u>0</u>
Surplus or Deficit carried Forward ...	¥	<u>0</u>

(代行依頼原稿)

會 社 名 興 東 産 業 合 資 會 社

ローマ字綴り Koto Sangyo Goshi Kaisha.

英 譯 名

業務の種類

内地支店が従事してゐる業務の種類

「販 賣 管 理」 ナシ

在外本店が従事してゐる業務の種類

雜貨卸商

住 所 大阪市西区江戸堀北通五丁目十二番地

電 話 土佐堀 991 大東産業株式会社内

貸 借 對 照 表

(昭和 22 年 12 月 31 日現在)

資 産

流 動 資 産 (A 表)

内 譯

1. 現 金
2. 預 貯 金
第一封鎖
第二封鎖
- 合 計
3. 受取手形及未收勘定
4. 商品棚卸額
5. 前拂代金
6. 前拂保険料等
7. 役職員への立替金
- 8.
- 9.
- 10.

合 計

繰 延 費 用 (B 表)

内 譯

1. 證券割引等
- 2.

合 計

設 備 資 産 (C 表)

内 譯

1. 土 地
2. 建 物
3. 備付設備、機械等
4. 備品、什器
- 5.
- 6.
- 7.

合 計

暖簾、特許權等 (D 表)

内 譯

1.

圓

2.

合 計

0 圓

投 資 (E 表)

内 譯

1.

國 債

圓

2.

有 價 證 券

3.

長 期 貸 付 金

4.

合 計

0 圓

資 産 總 計

0 圓

負 債 (F 表)

内 譯

1.

支 拂 手 形

圓

2.

未 拂 勘 定

3.

得意先よりの前受金

4.

預 り 金

5.

借 入 金

6.

未 拂 給 料

7.

準備金 (資産から控除されないもの)

8.

他の内地支店よりの借

9.

10.

合 計

0 圓

資 産 超 過 分 (G 表)

(純 資 産)

内 譯

1.

本 店 勘 定

圓

2.

諸 積 立 金

3.

4.

5.

繰越余剰金、又は損金

6.

当期余剰金、又は損金

合 計

0 圓

会社の諸勘定を調査したが設備、特許權並に暖簾の評価が正當である限り上記の貸借対照表は 1947 年 12 月

31 日現在に於ける上記商社の財産状況を正確に表示するものであることを證明します。

昭和 23 年 2 月 22 日

代表者又は責任者

清水保平

(代行依頼原稿)

會社名

興業証券株式会社

ローマ字綴り

英 譯 名

業務の種類

内地支店が従事してゐる業務の種類

「財 産 管 理」

在外本店が従事してゐる業務の種類

住 所

電 話

収 支 計 算 書

(昭和22年 12 月 1 日より)
(昭和22年 12 月 31 日まで)

収 入 (H 表)

内 譯

1. 受入利息及び配當金
2. 財産處分による収入
3. 雑 收 入
- 4.
- 5.

_____ 圓

合 計

_____ 圓

支 出 (I 表)

支店維持費

内 譯

1. 俸給、諸手當等
 - a) 事務所人件費
 - b) 其 他
2. 旅費、交通費
3. 電話、電信料
4. 郵便料
5. 事務用消耗品
6. 電 灯 料
7. 地 代、家 賃
8. 倉 庫 料
9. 保 險 料
10. 雑 費
- 11.
- 12.

_____ 圓

合 計

_____ 圓

總余剰金又は損金

當期の余剰金又は損金
前期繰越余剰金又は損金
次期繰越余剰金又は損金

_____ 圓
_____ 圓
_____ 圓

41
會社名 昭和工業株式会社

ローマ字綴り Showa Kogyo Kabushiki Kaisha

英譯名 Showa Industrial Co Ltd

業務の種類

内地支店が従事してゐる業務の種類

「財産管理」 72

在外本店が従事してゐる業務の種類 織物染色加工

住所 大阪市東区北久太郎所四丁目五三

電話 辻久産業株式会社 (連絡先)

貸借対照表

(昭和22年12月31日現在)

資 産

流動資産 (A表)

- 内 譯
1. 現金
 2. 預貯金
 - 第一封鎖
 - 第二封鎖
 - 合 計
 3. 受取手形及未收勘定
 4. 商品棚卸額
 5. 前拂代金
 6. 前拂保険料等
 7. 役職員への立替金
 - 8.
 - 9.
 - 10.

合 計

繰延費用 (B表)

- 内 譯
1. 證券割引等
 - 2.

合 計

設備資産 (C表)

- 内 譯
1. 土地
 2. 建物
 3. 備付設備、機械等
 4. 備品、什器
 - 5.
 - 6.
 - 7.

合 計

.....	圓
.....	
.....	
.....	0 圓
.....	
.....	
.....	
.....	0 圓
.....	
.....	0 圓
.....	
.....	
.....	0 圓

暖簾、特許權等 (D 表)

内 譯

1. _____ 圓

2. _____

合 計

0 圓

投 資 (E 表)

内 譯

1. 國 債 _____ 圓

2. 有 價 證 券 _____

3. 長 期 貸 付 金 _____

4. _____

合 計

0 圓

資 産 總 計

0 圓

負 債 (F 表)

内 譯

1. 支 拂 手 形 _____ 圓

2. 未 拂 勘 定 _____

3. 得意先よりの前受金 _____

4. 預 り 金 _____

5. 借 入 金 _____

6. 未 拂 給 料 _____

7. 準備金 (資産から控除されないもの) _____

8. 他の内地支店よりの借 _____

9. _____

10. _____

合 計

0 圓

資 産 超 過 分 (G 表)

(純 資 産)

内 譯

1. 本 店 勘 定 _____ 圓

2. 諸 積 立 金 _____

3. _____

4. _____

5. 繰越剰余金、又は損金 _____

6. 当期剰余金、又は損金 _____

合 計

0 圓

會社の諸勘定を調査したが設備、特許權並に暖簾の評価が正當である限り上記の貸借対照表は 1947 年 12 月

31 日現在に於ける上記商社の財産状況を正確に表示するものであることを證明します。

昭和 23 年 2 月 25 日

代表者又は責任者 昌和環株式会社
込 新 三 郎

會社名 昌和工業株式會社

ローマ字綴り Shuwa Kogyo Kabushiki Kaisha

英譯名 Shuwa Industrial Co. Ltd

業務の種類

内地支店が従事してゐる業務の種類

~~織物染色加工~~

「財産管理」

ア

在外本店が従事してゐる業務の種類

織物染色加工

住所 大阪市東区北久太郎町四丁目五三

電話 辻久産業株式會社 (連絡先)

収 支 計 算 書

(昭和 22 年 17 月 1 日より)
(昭和 22 年 12 月 31 日まで)

収 入 (H 表)

内 譯

1. 受入利息及び配當金
2. 財産處分による収入
3. 雑 收 入
- 4.
- 5.

合 計

支 出 (I 表)

支店維持費

内 譯

1. 俸給、諸手當等
 - a) 事務所人件費
 - b) 其 他
2. 旅費、交通費
3. 電話、電信料
4. 郵便料
5. 事務用消耗品
6. 電 灯 料
7. 地代、家賃
8. 倉庫料
9. 保 險 料
10. 雑 費
- 11.
- 12.

合 計

總 余 剩 金 又 は 損 金

當期の余剰金又は損金
前期繰越余剰金又は損金
次期繰越余剰金又は損金

0 圓
0 圓
0 圓

The Name of the Company: Shimizu Kogyo Kabushiki Kaisha

In English: Shimizu Industrial Co., Ltd.

Kind of Business:

Present Business of the Branch Offices: Custody of Property in British Japan

Previous Business of the Head Office: Designing and Manufacturing of Lathes

Residence: K. Tanji, Kyoto City

Telephone: Not a telephone station - (Suzuki at Osaka City)
Representing Address

BALANCE SHEET

(Dec. 31, 1947)

ASSETS

Current Assets: (Schedule A)

Item:

1. Cash	¥	
2. Deposit in Banks, etc.		
First blocked		
Second blocked		
Total	¥	0
3. Notes and Accounts Receivable...		
4. Inventories		
5. Prepayment for Purchases		
6. Prepaid Insurance, etc....		
7. Due from Officers, Directors, Employees		
8.		
9.		
10.		
Total	¥	0

Deferred Charges: (Schedule B)

Item:

1. Bond Discounts, etc.	¥	
2.		
Total	¥	0

Plant Assets: (Schedule C)

Item:

1. Land	¥	
2. Buildings		
3. Machinery, Fixtures, etc.		
4. Office Equipments		
5.		
6.		
7.		
Total	¥	0

Good Will, Patents, etc.: (Schedule D)

Item:

1.	¥	
2.		
Total	¥	0

142

Investments :

Item :

1. Government Bonds	¥	
2. Long-term Investments		
—Securities		
3. Long-term Loans Receivable ...		
4.		
Total	¥	
Total Assets	¥	0

LIABILITIES (Schedule F)

Item :

1. Notes Payable	¥	
2. Accounts Payable		
3. Prepaid Amounts		
Received from Customers ...		
4. Deposits Received		
5. Loans Payable... ..		
6. Accrued Wages		
7. Reserves (Not deductible from Assets)		
8. Due to other Branches... ..		
9.		
10.		
11.		
Total Liabilities... ..	¥	0

EXCESS OF ASSETS (Schedule G)

(or Net Worth)

Item :

1. Head Office Account	¥	
2. Sundry Surplus Reserves		
3.		
4.		
5. Surplus or Deficit at beginning of period		
6. Surplus or Deficit for the period		
Total	¥	0

We have examined the account of the _____
and (Subject to the valuation of Plant, Patents and Good-Will being correct) we certify
that in our opinion, the above Balance Sheet correctly sets forth the financial position
of the company as of as of *Dec. 31*, 1947.

Date: *Feb. 25 1948*

Representative or
Responsible Person

Showa Industrial Co. Ltd.
Shinzaburo Tanji

The Name of the Company: Sho-wa Kagyo Kaisha, Ltd.

In English: Sho-wa Industrial Co., Ltd.

Kind of Business:

Present Business of the Branch Offices: Custody of Property in branch in Japan

Previous Business of the Head Office: Importing and Manufacturing of Textiles

Residence: K. Tani, Tokyo, Co., Ltd.

Telephone: No. 43, Kaita Kyotoku 4 Town, Higashi at Chuo-ku City
(Corresponding Address)

INCOME AND EXPENDITURE STATEMENT

(From: July 1, 1947
To: Dec. 31, 1948)

Income (Schedule H)

Item:

1. Interest and Dividends Received... ¥ _____
2. Income on Sales of Assets ... _____
3. Miscellaneous Income ... _____
4. _____
5. _____

Total ... ¥ 0

Expenditure (Schedule I)

Upkeep Expenses of Branch Office:

Item:

1. Salaries, Allowances, Special Allowances ... ¥ _____
 - a) Office Personnel ... _____
 - b) _____
2. Traveling Expenses ... _____
3. Telephone and Telegraph ... _____
4. Postage ... _____
5. Stationary ... _____
6. Light ... _____
7. Rent ... _____
8. Storage ... _____
9. Insurance ... _____
10. Miscellaneous Expenses ... _____
11. _____
12. _____

Total ... ¥ 0

GROSS SURPLUS OR DEFICIT

Net Income or Deficit of the Period ... ¥ 0
Surplus or Deficit of Previous Period... ¥ 0
Surplus or Deficit carried Forward ... ¥ 0

控

城山農業株式会社

28

会社、終、部、信、資、金、収、支、サ、タ、メ、収、支、計、算、書、并、貸、借、対、照、表、提出、也、

ル、(子)

會社名 城山農業株式会社
ローマ字綴り The Jozan Agricultural Co., Ltd.
英 譯 名

業務の種類

内地支店が従事してゐる業務の種類

「財 産 管 理」

在外本店が従事してゐる業務の種類

住 所 大ノ内ニノニカビ〜大階大一五
電 話 朝鮮手煙製煉株式会社口

貸 借 対 照 表

(昭和 22 年 12 月 31 日現在)

資 産

流 動 資 産 (A 表)

- 内 譯
- 1. 現 金
 - 2. 預 貯 金
 - 第一 封 鎖
 - 第二 封 鎖
 - 合 計
 - 3. 受取手形及未收勘定
 - 4. 商 品 棚 卸 額
 - 5. 前 拂 代 金
 - 6. 前 拂 保 險 料 等
 - 7. 役職員への立替金
 - 8.
 - 9.
 - 10.

繰 延 費 用 (B 表)

- 内 譯
- 1. 證 券 割 引 等
 - 2.

設 備 資 産 (C 表)

- 内 譯
- 1. 土 地
 - 2. 建 物
 - 3. 備付設備、機械等
 - 4. 備 品、什 器
 - 5.
 - 6.
 - 7.

合 計

暖簾、特許權等 (D 表)

内 譯

1.

2.

合 計

投 資 (E 表)

内 譯

1. 國 債

2. 有 價 證 券

3. 長 期 貸 付 金

4.

合 計

資 産 總 計

負 債 (F 表)

内 譯

1. 支 拂 手 形

2. 未 拂 勘 定

3. 得意先よりの前受金

4. 預 り 金

5. 借 入 金

6. 未 拂 給 料

7. 準備金 (資産から控除されないもの)

8. 他の内地支店よりの借

9.

10.

合 計

資 産 超 過 分 (G 表)

(純 資 産)

内 譯

1. 本 店 勘 定

2. 諸 積 立 金

3.

4.

5. 繰越余剰金、又は損金

6. 当期余剰金、又は損金

合 計

会社の諸勘定を調査したが設備、特許權並に暖簾の評価が正當である限り上記の貸借対照表は 1947 年 12 月

31 日現在に於ける上記商社の財産状況を正確に表示するものであることを證明します。

昭和 23 年 3 月 19 日

代表者又は責任者

藤本修三

會社名 城山農業株式会社

ローマ字綴り

英 譯 名

業務の種類

内地支店が従事してゐる業務の種類

「財 産 管 理」

在外本店が従事してゐる業務の種類

住 所

電 話

収 支 計 算 書

(昭和22年 7 月 1 日より)
(昭和22年 12 月 1 日まで)

収 入 (H 表)

内 譯

1. 受入利息及び配當金
2. 財産處分による収入
3. 雑 收 入
- 4.
- 5.

合

支 出 (I 表)

支店維持費

内 譯

1. 俸給、諸手當等
 - a) 事務所人件費
 - b) 其 他
2. 旅費、交通費
3. 電話、電信料
4. 郵便料
5. 事務用消耗品
6. 電 灯 料
7. 地代、家賃
8. 倉 庫 料
9. 保 險 料
10. 雑 費
- 11.
- 12.

合 計

總 余 剰 金 又 は 損 金

当期の余剰金又は損金
前期繰越余剰金又は損金
次期繰越余剰金又は損金

148

會社名

親和鑛業株式會社

マ-マ字綴リ Shinwa Kogyo Kabushikikaisha.

英 譯 名 Shinwa Mining Company, Limited.

業務の種類

内地支店が従事してゐる業務の種類

~~採 鑛 業~~

在外本店が従事してゐる業務の種類

住 所 西宮市常盤町二丁目廿四番地

電 話

貸 借 対 照 表

(昭和22年12月31日現在)

資 産

流 動 資 産 (A 表)

内 譯

1. 現 金
2. 預 貯 金
第一封鎖
第二封鎖
- 合 計
3. 受取手形及未收勘定
4. 商品棚卸額
5. 前拂代金
6. 前拂保険料等
7. 役職員への立替金
- 8.
- 9.
- 10.

合 計

繰 延 費 用 (B 表)

内 譯

1. 證券割引等
- 2.

合 計

設 備 資 産 (C 表)

内 譯

1. 土 地
2. 建 物
3. 備付設備、機械等
4. 備 品、什 器
- 5.
- 6.
- 7.

合 計

設備、特許権等 (D 表)

内 譯

1.

2.

合 計

投 資 (E 表)

内 譯

1. 國 債

2. 有 價 證 券

3. 長 期 貸 付 金

4.

合 計

資 産 總 計

負 債 (F 表)

内 譯

1. 支 拂 手 形

2. 未 拂 勘 定

3. 得意先よりの前受金

4. 預 り 金

5. 借 入 金

6. 未 拂 給 料

7. 準備金 (資産から控除されないもの)

8. 他の内地支店よりの借

9.

10.

合 計

資 産 超 過 分 (G 表)

(純 資 産)

内 譯

1. 本 店 勘 定

2. 諸 積 立 金

3.

4.

5. 繰越剰余金、又は損金

6. 当期剰余金、又は損金

合 計

會社の諸勘定を調査したが設備、特許権並に設備の評価が正當である限り上記の貸借対照表は 1944年 12月

31日現在に於ける上記商社の財産状況を正確に表示するものであることを證明します。

昭和23年 2月 4日

代表者又は責任者

松井 望之 郎

會 社 名 親和鑛業株式會社
ローマ字綴り Shinwa Kogyo Kabushikikaisha.
英 譯 名 Shinwa Mining Company, Limited.

業務の種類
内地支店が従事してゐる業務の種類
「~~採~~」~~鑛~~「~~管~~」~~理~~」
在外本店が従事してゐる業務の種類
鑛 業

住 所

電 話

収 支 計 算 書

(昭和 年 月 日より
昭和 年 月 日まで)

収 入 (H 表)

内 譯

1. 受入利息及び配當金
2. 財産處分による收入
3. 雑 收 入
- 4.
- 5.

合

支 出 (I 表)

支店維持費

内 譯

1. 俸給、諸手當等
 - a) 事務所人件費
 - b) 其 他
2. 旅費、交通費
3. 電話、電信料
4. 郵便料
5. 事務用消耗品
6. 電 灯 料
7. 地代、家賃
8. 倉庫料
9. 保 險 料
10. 雑 費
- 11.
- 12.

合 計

總余剰金又は損金

当期の余剰金又は損金
前期繰越余剰金又は損金
次期繰越余剰金又は損金

The Name of the Company: Shinwa Kogyo Kabushikikaisha.
 In English: Shinwa Mining Company, Limited.
 Kind of Business:
 Present Business of the Branch Offices: Custody of Property
 Previous Business of the Head Office: Mining
 Residence: 21 Tokiwacho Nishinomiya City
 Telephone: _____

BALANCE SHEET

(Dec. 31, 1947)

ASSETS

Current Assets: (Schedule A)

Item:

1. Cash	¥ _____	
2. Deposit in Banks, etc.		
First blocked	_____	
Second blocked	_____	
Total		¥ _____ 0
3. Notes and Accounts Receivable...	_____	
4. Inventories	_____	
5. Prepayment for Purchases	_____	
6. Prepaid Insurance, etc.	_____	
7. Due from Officers, Directors, Employees	_____	
8. _____	_____	
9. _____	_____	
10. Total		¥ _____ 0

Deferred Charges: (Schedule B)

Item:

1. Bond Discounts, etc.	¥ _____	
2. _____	_____	
Total		¥ _____ 0

Plant Assets: (Schedule C)

Item:

1. Land	¥ _____	
2. Buildings	_____	
3. Machinery, Fixtures, etc.	_____	
4. Office Equipments	_____	
5. _____	_____	
6. _____	_____	
7. Total		¥ _____ 0

Good Will, Patents, etc.: (Schedule D)

Item:

1. _____	¥ _____	
2. _____	_____	
Total		¥ _____ 0

Investments :

Item :

1. Government Bonds	¥	
2. Long-term Investments		
—Securities		
3. Long-term Loans Receivable ...		
4.		
Total	¥	0
Total Assets	¥	0

LIABILITIES (Schedule F)

Item :

1. Notes Payable	¥	
2. Accounts Payable		
3. Prepaid Amounts		
Received from Customers ...		
4. Deposits Received		
5. Loans Payable... ..		
6. Accrued Wages		
7. Reserves (Not deductible from		
Assets)		
8. Due to other Branches... ..		
9.		
10.		
11.		
Total Liabilities... ..	¥	0

EXCESS OF ASSETS (Schedule G)

(or Net Worth)

Item :

1. Head Office Account	¥	
2. Sundry Surplus Reserves		
3.		
4.		
5. Surplus or Deficit		
at beginning of period		
6. Surplus or Deficit for the period		
Total	¥	0

We have examined the account of the Shinwa Mining Co.
and (Subject to the valuation of Plant, Patents and Good-Will being correct) we certify
that in our opinion, the above Balance Sheet correctly sets forth the financial position
of the company as of as of Dec. 31, 1947.

Date: Feb. 4, 1948

Representative or
Responsible Person

Seiji Matsui

The Name of the Company: Shinwa Kogyo Kabushikikaisha.

In English: Shinwa Mining Company, Limited.

Kind of Business:

Present Business of the Branch Offices: Custody of Property

Previous Business of the Head Office: Mining

Residence: _____

Telephone: _____

INCOME AND EXPENDITURE STATEMENT

(From: _____)
(To: _____)

Income (Schedule H)

Item:

1. Interest and Dividends Received...	¥ _____	
2. Income on Sales of Assets	_____	
3. Miscellaneous Income	_____	
4. _____	_____	
5. _____	_____	
Total		¥ _____ 0

Expenditure (Schedule I)

Upkeep Expenses of Branch Office:

Item:

1. Salaries, Allowances, Special Allowances	¥ _____	
a) Office Personnel	_____	
b) _____	_____	
2. Traveling Expenses... ..	_____	
3. Telephone and Telegraph	_____	
4. Postage... ..	_____	
5. Stationary... ..	_____	
6. Light	_____	
7. Rent	_____	
8. Storage	_____	
9. Insurance	_____	
10. Miscellaneous Expenses	_____	
11. _____	_____	
12. _____	_____	
Total		¥ _____ 0

GROSS SURPLUS OR DEFICIT

Net Income or Deficit of the Period ...	¥ _____ 0
Surplus or Deficit of Previous Period...	¥ _____ 0
Surplus or Deficit carried Forward ...	¥ _____ 0

会社名 山内製鐵株式會社

ローマ字綴り Sennairi Tetsudo Kabushiki Kaisha

英譯名 Sennairi Railway Co., Ltd.

業務の種類

内地支店が従事してゐる業務の種類

「財産管理」

在外本店が従事してゐる業務の種類 運送業

東京都中央区銀座四三丁目一の二

住所

電話 (京橋) 4884

収支計算書

(昭和22年7月1日より)
(昭和22年12月31日まで)

収入 (H表)

内譯

1. 受入利息及び配當金
2. 財産處分による收入
3. 雑收入
- 4.
- 5.

合

支出 (I表)

支店維持費

内譯

1. 俸給、諸手当等
 - a) 事務所人件費
 - b) 其他
2. 旅費、交通費
3. 電話、電信料
4. 郵便料
5. 事務用消耗品
6. 電灯料
7. 地代、家賃
8. 倉庫料
9. 保険料
10. 雑費
- 11.
- 12.

合計

總余剰金又は損金

当期の余剰金又は損金
前期繰越余剰金又は損金
次期繰越余剰金又は損金

會社名 川内屋鐵道株式會社

ローマ字綴り Sennairi Tetsudo Kabushiki Kaisha

英譯名 Sennairi Railway Co., Ltd.

業務の種類

内地支店が従事してゐる業務の種類

「財 産 管 理」

在外本店が従事してゐる業務の種類 運 送 業

住 所 東京都中央区銀座四三丁目一〇の二

電 話 (京橋) 4 8 8 4

貸 借 対 照 表

(昭和 22 年 12 月 31 日現在)

資 産

流 動 資 産 (A 表)

内 譯

1. 現 金

2. 預 貯 金

第一封鎖

第二封鎖

合 計

3. 受取手形及未收勘定

4. 商品棚卸額

5. 前拂代金

6. 前拂保険料等

7. 役員への立替金

8.

9.

10.

合 計

繰 延 費 用 (B 表)

内 譯

1. 證券割引等

2.

合 計

設 備 資 産 (C 表)

内 譯

1. 土 地

2. 建 物

3. 備付設備、機械等

4. 備 品、什 器

5.

6.

7.

合 計

暖簾、特許權等 (D 表)

内 譯

1. _____ 圓
2. _____

合 計

0 圓

投 資 (E 表)

内 譯

1. 國 債 _____ 圓
2. 有 價 證 券 _____
3. 長 期 貸 付 金 _____
4. _____

合 計

0 圓

資 産 總 計

0 圓

負 債 (F 表)

内 譯

1. 支 拂 手 形 _____ 圓
2. 未 拂 勘 定 _____
3. 得意先よりの前受金 _____
4. 預 り 金 _____
5. 借 入 金 _____
6. 未 拂 給 料 _____
7. 準備金 (資産から控除されないもの) _____
8. 他の内地支店よりの借 _____
9. _____
10. _____

合 計

0 圓

資 産 超 過 分 (G 表)

(純 資 産)

内 譯

1. 本 店 勘 定 _____ 圓
2. 諸 積 立 金 _____
3. _____
4. _____
5. 繰越剰余金、又は損金 _____
6. 当期剰余金、又は損金 _____

合 計

0 圓

会社の諸勘定を調査したが設備、特許權並に暖簾の評価が正當である限り上記の貸借対照表は 194 7 年 12 月

31 日現在に於ける上記商社の財産状況を正確に表示するものであることを證明します。

昭和 23 年 1 月 20 日

代表者又は責任者

川 村 刀 也

(小野田セメント製造株式会社東京事務局長)

157

The Name of the Company: Sennairi Tetsudo Kabushiki Kaisha

In English: Sennairi Railway Co., Ltd.

Kind of Business:

Present Business of the Branch Offices: Custody of Property

Previous Business of the Head Office: Transportation Business

Residence: 1-2 Nishi 3 chome, Ginza, Chuoku, Tokyo

Telephone: (56) 4884

INCOME AND EXPENDITURE STATEMENT

(From: July 1, 1947
To: Dec. 31, 1947)

Income (Schedule H)

Item:

1. Interest and Dividends Received...
2. Income on Sales of Assets ...
3. Miscellaneous Income ...
- 4.
- 5.

¥

Total ...

¥ 0

Expenditure (Schedule I)

Upkeep Expenses of Branch Office:

Item:

1. Salaries, Allowances, Special Allowances ...
 - a) Office Personnel ...
 - b)
2. Traveling Expenses...
3. Telephone and Telegraph ...
4. Postage...
5. Stationary...
6. Light ...
7. Rent ...
8. Storage ...
9. Insurance ...
10. Miscellaneous Expenses ...
- 11.
- 12.

¥

Total ...

¥ 0

GROSS SURPLUS OR DEFICIT

Net Income or Deficit of the Period ...

¥ 0

Surplus or Deficit of Previous Period...

¥ 0

Surplus or Deficit carried Forward ...

¥ 0

The Name of the Company: Sennairi Tetsudo Kabushiki Kaisha
 In English: Sennairi Railway Co., Ltd.
 Kind of Business:
 Present Business of the Branch Offices: Custody of Property
 Previous Business of the Head Office: Transportation Business
 Residence: 1-2, 1ishi 3 chome, Ginza, Chumku, Tokyo
 Telephone: (56) 4494

BALANCE SHEET

(As of Dec. 31, 1947)

ASSETS

Current Assets : (Schedule A)

Item :

1. Cash	¥	
2. Deposit in Banks, etc.		
First blocked		
Second blocked		
Total		¥ 0
3. Notes and Accounts Receivable...		
4. Inventories		
5. Prepayment for Purchases		
6. Prepaid Insurance, etc.		
7. Due from Officers, Directors, Employees		
8.		
9.		
10.		
Total		¥ 0

Deferred Charges : (Schedule B)

Item :

1. Bond Discounts, etc.	¥	
2.		
Total		¥ 0

Plant Assets : (Schedule C)

Item :

1. Land	¥	
2. Buildings		
3. Machinery, Fixtures, etc.		
4. Office Equipments		
5.		
6.		
7.		
Total		¥ 0

Good Will, Patents, etc. : (Schedule D)

Item :

1.	¥	
2.		
Total		¥ 0

Investments :

Item :

1. Government Bonds	¥	_____
2. Long-term Investments				_____
—Securities		_____
3. Long-term Loans Receivable	...			_____
4.				_____
Total	¥	_____
Total Assets	¥	_____

LIABILITIES (Schedule F)

Item :

1. Notes Payable	¥	_____
2. Accounts Payable		_____
3. Prepaid Amounts				_____
Received from Customers	...			_____
4. Deposits Received		_____
5. Loans Payable...		_____
6. Accrued Wages		_____
7. Reserves (Not deductible from				_____
Assets)		_____
8. Due to other Branches...	...			_____
9.				_____
10.				_____
11.				_____
Total Liabilities...	¥	_____

EXCESS OF ASSETS (Schedule G)

(or Net Worth)

Item :

1. Head Office Account	¥	_____
2. Sundry Surplus Reserves		_____
3.				_____
4.				_____
5. Surplus or Deficit				_____
at beginning of period		_____
6. Surplus or Deficit for the period				_____
Total	¥	_____

We have examined the account of the _____ Company
and (Subject to the valuation of Plant, Patents and Good-Will being correct) we certify
that in our opinion, the above Balance Sheet correctly sets forth the financial position
of the company as of as of _____ Dec. 31, 194 .

Date: Jan. 20, 1946

Representative or
Responsible Person

(P. 2) Chief of Tokyo Office
Onoda Cement Co., Ltd.

C. Kawamura,

會社名 株式会社ソウル護膜工業

ローマ字綴り K. K. Souru Gomu Kosha.

英 譯 名 Soul Rubber Mfg. Co., Ltd.

業務の種類

内地支店が従事してゐる業務の種類

「財 産 管 理」

在外本店が従事してゐる業務の種類

「ゴム製品製造並ニ販賣」

住 所 代理岐阜省 岐阜市南橋本町 123

大阪市都島区友成町 123

電 話 571-577

貸 借 対 照 表

(昭和 22 年 12 月 25 日現在)

資 産

流 動 資 産 (A 表)

内 譯

1. 現 金

2. 預 貯 金

第 一 封 鎖

第 二 封 鎖

合 計

3. 受取手形及未收勘定

4. 商品棚卸額

5. 前 拂 代 金

6. 前 拂 保 險 料 等

7. 役職員への立替金

8.

9.

10.

合 計

繰 延 費 用 (B 表)

内 譯

1. 證券割引等

2.

合 計

設 備 資 産 (C 表)

内 譯

1. 土 地

2. 建 物

3. 備付設備、機械等

4. 備 品、什 器

5.

6.

7.

合 計

161

設備、特許權等 (D 表)

内 譯

1.

2.

合 計

投 資 (E 表)

内 譯

1. 國 債

2. 有 價 證 券

3. 長 期 貸 付 金

4.

合 計

資 産 總 計

負 債 (F 表)

内 譯

1. 支 拂 手 形

2. 未 拂 勘 定

3. 得意先よりの前受金

4. 預 り 金

5. 借 入 金

6. 未 拂 給 料

7. 準備金 (資産から控除されないもの)

8. 他の内地支店よりの借

9.

10.

合 計

資 産 超 過 分 (G 表)

(純 資 産)

内 譯

1. 本 店 勘 定

2. 諸 積 立 金

3.

4.

5. 繰越剰余金、又は損金

6. 當期剰余金、又は損金

合 計

會社の諸勘定を調査したが設備、特許權並に設備の評価が正當である限り上記の貸借対照表は 1947 年 12 月

25 日現在に於ける上記商社の財産状況を正確に表示するものであることを證明します。

昭和 28 年 12 月 25 日

代 理 報 告 者

代表者又は責任者 新加坡和信株式會社 財政長 武 藤 經 治

會 社 名 株式會社ソウル護膜工社

ローマ字綴り R.M. Souru Gomu Kosha.

英 譯 名 Soul Rubber Mfg. Co., Ltd.

業務の種類

内地支店が従事してゐる業務の種類

「財 産 管 理」

在外本店が従事してゐる業務の種類

「ゴム製品製造並ニ販賣」

住 所 代理店設置者 蘇州紡績株式會社本部

大阪市都島區大崎 1 2 3

電 話 571-577
洲川

収 支 計 算 書

(昭和 22 年 5 月 26 日より
昭和 22 年 12 月 25 日まで)

収 入 (H 表)

内 譯

1. 受入利息及び配當金
2. 財産處分による收入
3. 雑 收 入
- 4.
- 5.

0
0
0
0
0

合

支 出 (I 表)

支店維持費

内 譯

1. 俸給、諸手當等
 - a) 事務所人件費
 - b) 其 他
2. 旅費、交通費
3. 電話、電信料
4. 郵便料
5. 事務用消耗品
6. 電 灯 料
7. 地 代、家 賃
8. 倉 庫 料
9. 保 險 料
10. 雑 費
- 11.
- 12.

0
0
0
0
0
0
0
0
0
0
0
0

合 計

總余剰金又は損金

當期の余剰金又は損金
前期繰越余剰金又は損金
次期繰越余剰金又は損金

0
0
0

The Name of the Company: I.P. Soura Gomu Kosha.

In English: Sour Rubber Mfg. Co., Ltd.

Kind of Business:

Present Business of the Branch Offices: Custody of Property

Previous Business of the Head Office: Mfg. & Sales of Rubber Goods.
Acting Reporter,

Residence: Sanagafuohi Spinning Co., Ltd. No.123, Tomofunai-

Telephone: Morikawa 571-577 cho, Miyakojima-ku, Osaka.

BALANCE SHEET

(Dec. 25, 1947)

ASSETS

Current Assets: (Schedule A)

Item:

1. Cash	¥	0	
2. Deposit in Banks, etc.		0	
First blocked		0	
Second blocked		0	
Total		0	¥ 0
3. Notes and Accounts Receivable...		0	
4. Inventories		0	
5. Prepayment for Purchases		0	
6. Prepaid Insurance, etc.		0	
7. Due from Officers, Directors, Employees		0	
8.			
9.			
10.			
Total			¥ 0

Deferred Charges: (Schedule B)

Item:

1. Bond Discounts, etc.	¥	0	
2.			
Total			¥ 0

Plant Assets: (Schedule C)

Item:

1. Land	¥	0	
2. Buildings		0	
3. Machinery, Fixtures, etc.		0	
4. Office Equipments		0	
5.			
6.			
7.			
Total			¥ 0

Good Will, Patents, etc.: (Schedule D)

Item:

1.	¥		
2.			
Total			¥ 0

Investments :

Item :

1. Government Bonds	¥	0	
2. Long-term Investments		0	
—Securities			
3. Long-term Loans Receivable ...		0	
4.			
Total	¥	0	
Total Assets	¥	0	

LIABILITIES (Schedule F)

Item :

1. Notes Payable	¥	0	
2. Accounts Payable		0	
3. Prepaid Amounts			
Received from Customers ...		0	
4. Deposits Received		0	
5. Loans Payable... ..		0	
6. Accrued Wages		0	
7. Reserves (Not deductible from			
Assets)		0	
8. Due to other Branches... ..		0	
9.			
10.			
11.			
Total Liabilities... ..	¥	0	

EXCESS OF ASSETS (Schedule G)

(or Net Worth)

Item :

1. Head Office Account	¥	0	
2. Sundry Surplus Reserves		0	
3.			
4.			
5. Surplus or Deficit			
at beginning of period		0	
6. Surplus or Deficit for the period		0	
Total	¥	0	

We have examined the account of the Soul Rubber Mfg. Co., Ltd.
and (Subject to the valuation of Plant, Patents and Good-Will being correct) we certify
that in our opinion, the above Balance Sheet correctly sets forth the financial position
of the company as of as of December 25, 1947

Date: Dec. 25, 1947

Representative or Noting Reporter,
Responsible Person Itoji Aoto,
President of
(P. 2) Kanegafuchi Spinning Co., Ltd.

The Name of the Company: K.K. Soul Gomu Kosha.
In English: Soul Rubber Mfg. Co., Ltd.

Kind of Business:
Present Business of the Branch Offices: Custody of Property
Previous Business of the Head Office: Mfg. & Sales of Rubber Goods.
Acting Reporter,
Residence: Kanegafuchi Spinning Co., Ltd. No.123, Komofuchi-
Telephone: Horikawa 571-577 cho, Miyakojima-ku, Osaka.

INCOME AND EXPENDITURE STATEMENT

(From: May 26, 1947)
(To: Dec. 25, 1947)

Income (Schedule H)

Item:

1. Interest and Dividends Received...	¥ 0
2. Income on Sales of Assets	0
3. Miscellaneous Income	0
4.	
5.	

Total

¥ 0

Expenditure (Schedule I)

Upkeep Expenses of Branch Office:

Item:

1. Salaries, Allowances, Special Allowances	¥ 0
a) Office Personnel	0
b)	0
2. Traveling Expenses... ..	0
3. Telephone and Telegraph	0
4. Postage... ..	0
5. Stationary... ..	0
6. Light	0
7. Rent	0
8. Storage	0
9. Insurance	0
10. Miscellaneous Expenses	0
11.	
12.	

Total

¥ 0

GROSS SURPLUS OR DEFICIT

Net Income or Deficit of the Period ...
Surplus or Deficit of Previous Period...
Surplus or Deficit carried Forward ...

0
¥ 0
¥ 0

外國ニ本店ヲ有スル内地商社ノ所有財産由事務ニ關スル調査報告

調査項目		調査結果	
本店ノ名稱	株式會社ソウル製菓工業	同右	
(英譯名稱記)	Soul Rubber Manufacturing Co., Ltd.		
本店ノ所在地	朝鮮京城府新設町一三二番地		
内地支店、出張所等ノ名稱	ナ	シ	
同右ノ所在地	ナ	シ	
代表者又ハ責任者ノ氏名、住所、電話番号等	代表者 大阪市都島區友浜町一二三番地 新井 武雄 電話 堀川五七一七	大阪市都島區友浜町一二三番地 新井 武雄 電話 堀川五七一七	
貸出事務ニ就テノ通稱者ノ氏名、住所、電話番号等	大阪市都島區友浜町一二三番地 新井 武雄 電話 堀川五七一七	大阪市都島區友浜町一二三番地 新井 武雄 電話 堀川五七一七	
内地支店等ノ所有スル財産の明細書			
如何ナル方法ニテ管理セラレキルカ			
貸出ニ要スル担保ハ支店等ノ自己資金ニヨル維持費ニテ賄ハレテ居ルモノナリ	内地支店等ノ所有スル財産皆無ニ付証券事項ナシ		
ソレ等ノ財産ノ内移在担保處分ニ附スルラムシロ進管有利トスルヤ否ヤノ意見			

口決報告書

財産皆無ニ付証券對照表並ニ取次訂算書作製セズ

(代行依頼原稿)

會 社 名 株 式 会 社 ソ ウ ル 漢 工 社

ローマ字綴リ

英 譯 名

業務の種類 *The Soul Rubber Manufacturing Co., Ltd*

内地支店が従事してゐる業務の種類

「財 産 管 理」

在外本店が従事してゐる業務の種類

住 所 *% Kanebo K. K. 123 Tomobuchicho*
電 話 *Toshimaku Osaka*

貸 借 対 照 表

(昭和 22 年 12 月 31 日現在)

資 産

流 動 資 産 (A 表)

内 譯

1. 現 金

2. 預 貯 金

第一封鎖

第二封鎖

合 計

3. 受取手形及未收勘定

4. 商品棚卸額

5. 前拂代金

6. 前拂保険料等

7. 役職員への立替金

8.

9.

10.

合 計

繰 延 費 用 (B 表)

内 譯

1. 證券割引等

2.

合 計

設 備 資 産 (C 表)

内 譯

1. 土 地

2. 建 物

3. 備付設備、機械等

4. 備 品、什 器

5.

6.

7.

合 計

168

暖簾、特許權等 (D 表)

内 譯

1.

圓

2.

合 計

0

圓

投 資 (E 表)

内 譯

1. 國 債

圓

2. 有 價 證 券

3. 長 期 貸 付 金

4.

合 計

0

圓

資 産 總 計

0

圓

負 債 (F 表)

内 譯

1. 支 拂 手 形

圓

2. 未 拂 勘 定

3. 得意先よりの前受金

4. 預 り 金

5. 借 入 金

6. 未 拂 給 料

7. 準備金 (資産から控除されないもの)

8. 他の内地支店よりの借

9.

10.

合 計

0

圓

資 産 超 過 分 (G 表)

(純 資 産)

内 譯

1. 本 店 勘 定

圓

2. 諸 積 立 金

3.

4.

5. 繰越余剰金、又は損金

6. 当期余剰金、又は損金

合 計

0

圓

会社の諸勘定を調査したが設備、特許權並に暖簾の評価が正當である限り上記の貸借対照表は 194 7年 12月

31 日現在に於ける上記商社の財産状況を正確に表示するものであることを證明します。

昭和 23 年 3 月 26 日

代表者又は責任者 代

藤 本 修 三

(代行依頼原稿)

會 社 名 株 会 社 ソ ウ ル 漢 工 社

ローマ字綴リ

英 譯 名

業務の種類

内地支店が従事してゐる業務の種類

「財 産 管 理」

在外本店が従事してゐる業務の種類

住 所

電 話

収 支 計 算 書

(昭和 22年 7月 1日より)
(昭和 22年 12月 31日まで)

収 入 (H表)

内 譯

1. 受入利息及び配當金
2. 財産處分による収入
3. 雑 收 入
- 4.
- 5.

合 計

支 出 (I表)

支店維持費

内 譯

1. 俸給、諸手當等
 - a) 事務所人件費
 - b) 其 他
2. 旅費、交通費
3. 電話、電信料
4. 郵便料
5. 事務用消耗品
6. 電 灯 料
7. 地 代、家 賃
8. 倉 庫 料
9. 保 險 料
10. 雑 費
- 11.
- 12.

合 計

總 余 剩 金 又 は 損 金

170 當期の余剰金又は損金
前期繰越余剰金又は損金
次期繰越余剰金又は損金

0 圓

0 圓

0 圓

0 圓

會社名大隆重工業株式會社

ローマ字綴り

英 譯 名

業務の種類 内地支店ナレ

内地支店が従事してゐる業務の種類

「財 産 管 理」

在外本店が従事してゐる業務の種類

住所 船橋市本町五丁目五番五号 船橋市本町五丁目五番五号

電 話

貸 借 対 照 表

(昭和 22 年 12 月 31 日現在)

流 動 資 産 (A 表)

内 譯

1. 現 金

2. 預 貯 金

第 一 封 鎖

第 二 封 鎖

合 計

3. 受取手形及未收勘定

4. 商品棚卸額

5. 前 拂 代 金

6. 前 拂 保 險 料 等

7. 役職員への立替金

8.

9.

10.

合 計

繰 延 費 用 (B 表)

内 譯

1. 證券割引等

2.

合 計

設 備 資 産 (C 表)

内 譯

1. 土 地

2. 建 物

3. 備付設備、機械等

4. 備 品、什 器

5.

6.

7.

合 計

資

産

圓

0 圓

0 圓

0 圓

圓

0 圓

暖簾、特許權等 (D 表)

内 譯	
1. 圓
2.
合 計 0 圓

投 資 (E 表)

内 譯	
1. 國 債 圓
2. 有 價 證 券
3. 長 期 貸 付 金
4.
合 計 0 圓
資 産 總 計 0 圓

負 債 (F 表)

内 譯	
1. 支 拂 手 形 圓
2. 未 拂 勘 定
3. 得意先よりの前受金
4. 預 り 金
5. 借 入 金
6. 未 拂 給 料
7. 準備金 (資産から控除されないもの)
8. 他の内地支店よりの借
9.
10.
合 計 0 圓

資 産 超 過 分 (G 表)

(純 資 産)	
内 譯	
1. 本 店 勘 定 圓
2. 諸 積 立 金
3.
4.
5. 繰越剰余金、又は損金
6. 当期剰余金、又は損金
合 計 0 圓

會社の諸勘定を調査したが設備、特許權並に暖簾の評価が正當である限り上記の貸借對照表は 1947 年 12 月 31 日現在に於ける上記商社の財産狀況を正確に表示するものであることを證明します。

昭和 23 年 3 月 20 日

代表者又は責任者

大 本 徳 一

會 社 名 大陸商事株式会社

ローマ字綴り

英 譯 名

業務の種類

内地支店が従事してゐる業務の種類

「財 産 管 理」

在外本店が従事してゐる業務の種類

住 所

電 話

収 支 計 算 書

(昭和22年7月1日より)
(昭和22年12月31日まで)

収 入 (H表)

内 譯

- 1. 受入利息及び配當金
- 2. 財産處分による収入
- 3. 雑 收 入
- 4.
- 5.

合 計

支 出 (I表)

支店維持費

内 譯

- 1. 俸給、諸手當等
 - a) 事務所人件費
 - b) 其 他
- 2. 旅費、交通費
- 3. 電話、電信料
- 4. 郵便料
- 5. 事務用消耗品
- 6. 電 灯 料
- 7. 地 代、家 賃
- 8. 倉 庫 料
- 9. 保 險 料
- 10. 雑 費
- 11.
- 12.

合 計

總 余 剰 金 又 は 損 金

当期の余剰金又は損金
前期繰越余剰金又は損金
次期繰越余剰金又は損金

173

0 圓
0 圓
0 圓

控

會社名大陸重工業株式会社
ローマ字綴り *Tairiku Jukogyo Kabushiki Kaisha*
英譯名 *The Tairiku Heavy Industrial Co. Ltd*
業務の種類

内地支店が従事してゐる業務の種類

「財 産 管 理」

在外本店が従事してゐる業務の種類

住 所 *3 Km Tsuchihara Hagi City*

電 話

貸 借 対 照 表

(昭和〇〇年〇〇月〇〇日現在)

資 産

流 動 資 産 (A 表)

内 譯

1. 現 金

2. 預 貯 金

第 一 封 鎖

第 二 封 鎖

合 計

3. 受取手形及未收勘定

4. 商 品 棚 卸 額

5. 前 拂 代 金

6. 前 拂 保 險 料 等

7. 役職員への立替金

8.

9.

10.

合 計

繰 延 費 用 (B 表)

内 譯

1. 證 券 割 引 等

2.

合 計

設 備 資 産 (C 表)

内 譯

1. 土 地

2. 建 物

3. 備付設備、機械等

4. 備 品、什 器

5.

6.

7.

合 計

174

暖簾、特許權等 (D 表)

内 譯

1.

2.

合 計

投 資 (E 表)

内 譯

1. 國 債

2. 有 價 證 券

3. 長 期 貸 付 金

4.

合 計

資 産 總 計

負 債 (F 表)

内 譯

1. 支 拂 手 形

2. 未 拂 勘 定

3. 得意先よりの前受金

4. 預 り 金

5. 借 入 金

6. 未 拂 給 料

7. 準備金 (資産から控除されないもの)

8. 他の内地支店よりの借

9.

10.

合 計

資 産 超 過 分 (G 表)

(純 資 産)

内 譯

1. 本 店 勘 定

2. 諸 積 立 金

3.

4.

5. 繰越余剰金、又は損金

6. 当期余剰金、又は損金

合 計

會社の諸勘定を調査したが設備、特許權並に暖簾の評價が正當である限り上記の貸借對照表は 1947 年 12 月

31 日現在に於ける上記商社の財産狀況を正確に表示するものであることを證明します。

昭和 23 年 3 月 31 日

代表者又は責任者

大木 徳一

會社名大陸重工業株式会社

ローマ字綴り

英 譯 名

業務の種類

内地支店が従事してゐる業務の種類

「財 産 管 理」

在外本店が従事してゐる業務の種類

住 所

電 話

収 支 計 算 書

(昭和22年 12 月 1 日より)
(昭和22年 12 月 31 日まで)

収 入 (H 表)

内 譯

1. 受入利息及び配當金
2. 財産處分による収入
3. 雑 收 入
- 4.
- 5.

合

支 出 (I 表)

支店維持費

内 譯

1. 俸給、諸手当等
 - a) 事務所人件費
 - b) 其 他
2. 旅費、交通費
3. 電話、電信料
4. 郵便料
5. 事務用消耗品
6. 電 灯 料
7. 地代、家賃
8. 倉庫料
9. 保 險 料
10. 雑 費
- 11.
- 12.

合 計

總余剰金又は損金

176
當期の余剰金又は損金
前期繰越余剰金又は損金
次期繰越余剰金又は損金

0
0
0

51号

會社名

→字綴り

英譯名

業務の種類

内地支店が従事してゐる業務の種類

「財 産 管 理」

在外本店が従事してゐる業務の種類

住所

電話

貸借対照表

(昭和22年2月21日現在)

資 産

流動資産 (A表)

内 譯

1. 現 金

2. 預 貯 金

第一封鎖

第二封鎖

合 計

3. 受取手形及未收勘定

4. 商品棚卸額

5. 前拂代金

6. 前拂保険料等

7. 役職員への立替金

8.

9.

10.

合 計

繰延費用 (B表)

内 譯

1. 證券割引等

2.

合 計

設備資産 (C表)

内 譯

1. 土 地

2. 建 物

3. 備付設備、機械等

4. 備品、什器

5.

6.

7.

合 計

177

暖簾、特許權等 (D 表)

内 譯

- 1.
- 2.

合 計

投 資 (E 表)

内 譯

1. 國 債
2. 有 價 證 券
3. 長 期 貸 付 金
- 4.

合 計

資 産 總 計

負 債 (F 表)

内 譯

1. 支 拂 手 形
2. 未 拂 勘 定
3. 得意先よりの前受金
4. 預 り 金
5. 借 入 金
6. 未 拂 給 料
7. 準備金 (資産から控除されないもの)
8. 他の内地支店よりの借
- 9.
- 10.

合 計

資 産 超 過 分 (G 表)

(純 資 産)

内 譯

1. 本 店 勘 定
2. 諸 積 立 金
- 3.
- 4.
5. 繰越余剰金、又は損金
6. 当期余剰金、又は損金

合 計

會社の諸勘定を調査したが設備、特許權並に暖簾の評価が正當である限り上記の貸借對照表は 1947 年 12 月
日現在に於ける上記商社の財産状況を正確に表示するものであることを證明します。

昭和 50 年 12 月 17 日

代表者又は責任者

會社名 第一建設株式会社
ローマ字綴り Daiichi Koseki Co., Ltd.
英譯名 Daiichi Koseki Co., Ltd.
業務の種類 建設業
内地支店が従事してゐる業務の種類
「財産管理」
在外本店が従事してゐる業務の種類
建設業
住所 東京都千代田区千代田
電話 33-3212

収支計算書

(昭和27年7月1日より)
(昭和27年12月7日まで)

収入 (H表)

- 内 譯
1. 受入利息及び配當金
2. 財産處分による収入
3. 雑 收 入
4.
5.
合

支出 (I表)

- 支店維持費
内 譯
1. 俸給、諸手當等
a) 事務所人件費
b) 其 他
2. 旅費、交通費
3. 電話、電信料
4. 郵便料
5. 事務用消耗品
6. 電 灯 料
7. 地 代、家 賃
8. 倉 庫 料
9. 保 險 料
10. 雑 費
11.
12.
合 計

總余剰金又は損金

當期の余剰金又は損金
前期繰越余剰金又は損金
次期繰越余剰金又は損金

The Name of the Company: Quinta Hitek Inc. K.A.

In English: W. H. & A. Co., Ltd.

Kind of Business: Yacht building

Present Business of the Branch Offices: Custody of Property

Present Business of the Branch Offices: Custody of Property
Previous Business of the Head Office: _____

Residence: 10111 1st Ave. N.E. Seattle, WA 98105

Residence: _____
Telephone: _____

BALANCE SHEET

ASSETS

Current Assets: (Schedule A)

Item :

1. Cash ¥ _____

2. Deposit in Banks, etc.

First blocked

Second blocked

Total
-------	-----	-----	-----	-----	-----

3. Notes and Accounts Receivable...

3. Prepaid and Deferred Charges	100
4. Inventories	100

4. Inventories
5. Prepayment for Purchases

6. Prepaid Insurance, etc....
-------------------------------	-----	-----	-----

7. Due from Officers, Directors.

7. Due from Officers, Directors, Employees

8. _____

9

10. _____

10. Total _____

Total
-------	-----	-----	-----	-----	-----

Deferred Charges : (Schedule B)

Item:

1. Bond Discounts, etc. ¥_____

1. Bond Discounts, etc.	W	W	W	1
2.				

Total
-------	-----	-----	-----	-----	-----

Plant Assets: (Schedule C)

Item :

1. Land ¥_____

1. Land
2. Buildings

2. Buildings, etc.	_____
3. Machinery, Fixtures, etc.	_____

3. Machinery, Fixtures, etc.
4. Office Equipments

4. Since Equipments
5

6

7

[illegible]

Good Will, Patents, etc.: (Schedule D)

Item :

1. **Y**

- 1.
- 2.

Total

Investments :

Item :

1. Government Bonds	¥	
2. Long-term Investments		
—Securities		
3. Long-term Loans Receivable ...		
4. _____		
Total	¥	
Total Assets	¥	

LIABILITIES (Schedule F)

Item :

1. Notes Payable	¥	
2. Accounts Payable		
3. Prepaid Amounts		
Received from Customers ...		
4. Deposits Received		
5. Loans Payable... ..		
6. Accrued Wages		
7. Reserves (Not deductible from		
Assets)		
8. Due to other Branches... ..		
9. _____		
10. _____		
11. _____		
Total Liabilities... ..	¥	

EXCESS OF ASSETS (Schedule G)

(or Net Worth)

Item :

1. Head Office Account	¥	
2. Sundry Surplus Reserves		
3. _____		
4. _____		
5. Surplus or Deficit		
at beginning of period		
6. Surplus or Deficit for the period		
Total	¥	

We have examined the account of the _____
and (Subject to the valuation of Plant, Patents and Good-Will being correct) we certify
that in our opinion, the above Balance Sheet correctly sets forth the financial position
of the company as of as of _____, 194 .

Date: _____

Representative or
Responsible Person

The Name of the Company:

In English:

Kind of Business:

Present Business of the Branch Offices:

Custody of Property

Previous Business of the Head Office:

Residence:

Telephone:

INCOME AND EXPENDITURE STATEMENT

(From: 1 July 1927
To: 31 Dec 1927)

Income (Schedule H)

Item:

1. Interest and Dividends Received...
2. Income on Sales of Assets ...
3. Miscellaneous Income ...
- 4.
- 5.

Total ...

¥ 0

Expenditure (Schedule I)

Upkeep Expenses of Branch Office:

Item:

1. Salaries, Allowances, Special Allowances ...
 - a) Office Personnel ...
 - b)
2. Traveling Expenses...
3. Telephone and Telegraph ...
4. Postage...
5. Stationary...
6. Light ...
7. Rent ...
8. Storage ...
9. Insurance ...
10. Miscellaneous Expenses ...
- 11.
- 12.

Total ...

¥ 0

GROSS SURPLUS OR DEFICIT

Net Income or Deficit of the Period ...

Surplus or Deficit of Previous Period...

Surplus or Deficit carried Forward ...

¥ 0

¥ 0

¥ 0

會社名 大興鮮蒙交易株式會社
マ字綴り Taiko Senmo Koeiki Kabushiki Kaisha
英譯名 Taiko Korea-Mongolian Trading Co., Ltd.

業務の種類

内地支店が従事してゐる業務の種類

「財 産 管 理」

在外本店が従事してゐる業務の種類 朝鮮蒙疆間貿易業

住 所 東京都目黒区平町八十一 加藤常雄

電 話 荏原 0459

貸 借 対 照 表

(昭和22年12月31日現在)

資 産

流 動 資 産 (A 表)

内 譯

1. 現 金
2. 預 貯 金
- 第一封鎖
- 第二封鎖
- 合 計

3. 受取手形及未收勘定
4. 商品棚卸額
5. 前拂代金
6. 前拂保険料等
7. 役職員への立替金
- 8.
- 9.
- 10.

合 計

繰 延 費 用 (B 表)

内 譯

1. 證券割引等
- 2.

合 計

設 備 資 産 (C 表)

内 譯

1. 土 地
2. 建 物
3. 備付設備、機械等
4. 備 品、什 器
- 5.
- 6.
- 7.

合 計

183

暖簾、特許權等 (D 表)

内 譯

1.

2.

合 計

投 資 (E 表)

内 譯

1. 國 債

2. 有 價 證 券

3. 長 期 貸 付 金

4.

合 計

資 産 總 計

負 債 (F 表)

内 譯

1. 支 拂 手 形

2. 未 拂 勘 定

3. 得意先よりの前受金

4. 預 り 金

5. 借 入 金

6. 未 拂 給 料

7. 準備金 (資産から控除されないもの)

8. 他の内地支店よりの借

9.

10.

合 計

資 産 超 過 分 (G 表)

(純 資 産)

内 譯

1. 本 店 勘 定

2. 諸 積 立 金

3.

4.

5. 繰越余剰金、又は損金

6. 当期余剰金、又は損金

合 計

會社の諸勘定を調査したが設備、特許權並に暖簾の評価が正當である限り上記の貸借對照表は 1947 年 12 月 31 日現在に於ける上記商社の財産狀況を正確に表示するものであることを證明します。

昭和 23 年 1 月 0 日

代表者又は責任者

加藤希美

會社名 大興 鮮蒙交易株式会社
ローマ字綴 Taiko Sennō Kaeki Kabushiki Kaisha
英譯 名 Taiko Korea-Mongolian Trading Co., Ltd.
業務の種類
内地支店が従事してゐる業務の種類
「財産管理」 朝鮮蒙理問貿易業
在外本店が従事してゐる業務の種類
住所 東京都目黒区平町ハナ一 加藤常美方
電話 荏平 0459

収 支 計 算 書

(昭和 22 年 1 月 1 日より
昭和 22 年 12 月 31 日まで)

収 入 (H 表)

内 譯

1. 受入利息及び配當金
2. 財産處分による收入
3. 雑 收 入
- 4.
- 5.

合

支 出 (I 表)

支店維持費

内 譯

1. 俸給、諸手當等
 - a) 事務所人件費
 - b) 其 他
2. 旅費、交通費
3. 電話、電信料
4. 郵便料
5. 事務用消耗品
6. 電 灯 料
7. 地代、家賃
8. 倉庫料
9. 保 險 料
10. 雑 費
- 11.
- 12.

合 計

總 余 剩 金 又 は 損 金

185
當期の余剰金又は損金
前期繰越余剰金又は損金
次期繰越余剰金又は損金

0

0

0

0

内 譯 明 細 書

DETAILS OF ITEMS

申 請 書

当分の収入・益なく報告書提出の費用・償却金
が未払であるから、以後報告書提出の義務は免
下の通りである(中略) 大興祥家交易株式会社代表者

加 藤 常 美

東京都港区三軒家

Application

As we have not income at all and we
cannot make money to submit these reports.
We apply that we are not obliged to
submit these reports afterwards.

Taiko Sennō Kōchi Kabushiki Kaisha
No. 81, Tamamachi, Nishijima-ku, Tokyo
Daijishin Kato

The Name of the Company: *Taiko Senso Koki Kabushiki Kaisha*
 In English: *Taiko Korea-Mongolian Trading Co., Ltd.*
 Kind of Business:
 Present Business of the Branch Offices: *Custody of Property*
 Previous Business of the Head Office: *Trading between Korea and Mongolia*
 Residence: *No. 81, Taira-machi, Meguro-Ku, Tokyo.*
 Telephone: *Ebara (18) 2459*

BALANCE SHEET

(31, Dec, 1947)

ASSETS

Current Assets : (Schedule A)

Item :

1. Cash	¥	
2. Deposit in Banks, etc.		
First blocked		
Second blocked		
Total	¥	<i>0</i>
3. Notes and Accounts Receivable...		
4. Inventories		
5. Prepayment for Purchases		
6. Prepaid Insurance, etc.		
7. Due from Officers, Directors, Employees		
8.		
9.		
10.		
Total	¥	<i>0</i>

Deferred Charges : (Schedule B)

Item :

1. Bond Discounts, etc.	¥	
2.		
Total	¥	<i>0</i>

Plant Assets : (Schedule C)

Item :

1. Land	¥	
2. Buildings		
3. Machinery, Fixtures, etc.		
4. Office Equipments		
5.		
6.		
7.		
Total	¥	<i>0</i>

Good Will, Patents, etc. : (Schedule D)

Item :

1.	¥	
2.		
Total	¥	<i>0</i>

187

Investments :

Item :

1. Government Bonds	¥	
2. Long-term Investments		
—Securities		
3. Long-term Loans Receivable ...		
4.		
Total	¥	0
Total Assets	¥	0

LIABILITIES (Schedule F)

Item :

1. Notes Payable	¥	
2. Accounts Payable		
3. Prepaid Amounts		
Received, from Customers ...		
4. Deposits Received		
5. Loans Payable... ..		
6. Accrued Wages		
7. Reserves (Not deductible from		
Assets)		
8. Due to other Branches... ..		
9.		
10.		
11.		
Total Liabilities... ..	¥	0

EXCESS OF ASSETS (Schedule G)

(or Net Worth)

Item :

1. Head Office Account	¥	
2. Sundry Surplus Reserves		
3.		
4.		
5. Surplus or Deficit		
at beginning of period		
6. Surplus or Deficit for the period		
Total	¥	0

We have examined the account of the Taikei Sennin Kaisha K.K.
and (Subject to the valuation of Plant, Patents and Good-Will being correct) we certify
that in our opinion, the above Balance Sheet correctly sets forth the financial position
of the company as of as of 31. Dec., 1947.

Date: 20. Jan., 1948.

Representative or
Responsible Person

Naoyoshi Kato

The Name of the Company: Taiko Sumo Kaeki Kabushiki Kaisha
In English: Taiko Korea-Mongolian Trading Co., Ltd.

Kind of Business:

Present Business of the Branch Offices: Custody of Property

Previous Business of the Head Office: Trading between Korea and Mongolia

Residence: No. 81, Tama Machi, Meguro-ku, Tokyo

Telephone: Ebana (08) 0457

INCOME AND EXPENDITURE STATEMENT

(From: 1. Jan. 1947
To: 31. Dec. 1947)

Income (Schedule H)

Item:

1. Interest and Dividends Received...	¥	
2. Income on Sales of Assets		
3. Miscellaneous Income		
4.		
5.		
Total	¥	<u>0</u>

Expenditure (Schedule I)

Upkeep Expenses of Branch Office:

Item:

1. Salaries, Allowances, Special Allowances	¥	
a) Office Personnel		
b)		
2. Traveling Expenses... ..		
3. Telephone and Telegraph		
4. Postage.....		
5. Stationary... ..		
6. Light		
7. Rent		
8. Storage		
9. Insurance		
10. Miscellaneous Expenses		
11.		
12.		
Total	¥	<u>0</u>

GROSS SURPLUS OR DEFICIT

Net Income or Deficit of the Period ...	¥	<u>0</u>
Surplus or Deficit of Previous Period...	¥	<u>0</u>
Surplus or Deficit carried Forward ...	¥	<u>0</u>

The Name of the Company: *Taiko Senmei Kaishi Kabushiki Kaisha*
In English: *Taiko Korea-Mongolian Trading Co., Ltd.*
Kind of Business: *Custody of Property*
Present Business of the Branch Offices: *Custody of Property*
Previous Business of the Head Office: *Trading between Korea and Mongolia*
Residence: *No. 81, Taira-machi, Meguro-ku, Tokyo.*
Telephone: *Chama (03) 0459*

BALANCE SHEET

(31. Dec., 1947)

ASSETS

Current Assets: (Schedule A)

Item:

1. Cash	¥	
2. Deposit in Banks, etc.		
First blocked		
Second blocked		
Total	¥	<i>0</i>
3. Notes and Accounts Receivable...		
4. Inventories		
5. Prepayment for Purchases		
6. Prepaid Insurance, etc.		
7. Due from Officers, Directors, Employees		
8.		
9.		
10.		
Total	¥	<i>0</i>

Deferred Charges: (Schedule B)

Item:

1. Bond Discounts, etc.	¥	
2.		
Total	¥	<i>0</i>

Plant Assets: (Schedule C)

Item:

1. Land	¥	
2. Buildings		
3. Machinery, Fixtures, etc.		
4. Office Equipments		
5.		
6.		
7.		
Total	¥	<i>0</i>

Good Will, Patents, etc.: (Schedule D)

Item:

1.	¥	
2.		
Total	¥	<i>0</i>

196

Investments :

Item :

1. Government Bonds	¥	
2. Long-term Investments		
—Securities		
3. Long-term Loans Receivable ...		
4. _____		
Total	¥	0
Total Assets	¥	0

LIABILITIES (Schedule F)

Item :

1. Notes Payable	¥	
2. Accounts Payable		
3. Prepaid Amounts		
Received from Customers ...		
4. Deposits Received		
5. Loans Payable... ..		
6. Accrued Wages		
7. Reserves (Not deductible from Assets)		
8. Due to other Branches... ..		
9. _____		
10. _____		
11. _____		
Total Liabilities... ..	¥	0

EXCESS OF ASSETS (Schedule G)
(or Net Worth)

Item :

1. Head Office Account	¥	
2. Sundry Surplus Reserves		
3. _____		
4. _____		
5. Surplus or Deficit at beginning of period		
6. Surplus or Deficit for the period		
Total	¥	0

We have examined the account of the Taiko Senns Kaeki K.K.
and (Subject to the valuation of Plant, Patents and Good-Will being correct) we certify
that in our opinion, the above Balance Sheet correctly sets forth the financial position
of the company as of as of 31, Dec., , 1947.

Date: 20, Jan, 1948.

Representative or
Responsible Person

Juneyoshi Kato.

The Name of the Company: Taiko Senryo Kaeki Kabushiki Kaisha.
 In English: Taiko Korea-Mongolian Trading Co., Ltd.
 Kind of Business: Custody of Property
 Present Business of the Branch Offices: Custody of Property
 Previous Business of the Head Office: Trading between Korea and Mongolia
 Residence: No. 81, Tama-machi, Meguro-ku, Tokyo.
 Telephone: Ehara (08) 0459

INCOME AND EXPENDITURE STATEMENT

Income (Schedule H)

(From: 1, Jan., 1947
 To: 31, Dec., 1947)

Item:

1. Interest and Dividends Received...	¥	
2. Income on Sales of Assets		
3. Miscellaneous Income		
4.		
5.		
Total	¥	<u>0</u>

Expenditure (Schedule I)

Upkeep Expenses of Branch Office:

Item:

1. Salaries, Allowances, Special Allowances	¥	
a) Office Personnel		
b)		
2. Traveling Expenses		
3. Telephone and Telegraph		
4. Postage		
5. Stationary		
6. Light		
7. Rent		
8. Storage		
9. Insurance		
10. Miscellaneous Expenses		
11.		
12.		
Total	¥	<u>0</u>

GROSS SURPLUS OR DEFICIT

Net Income or Deficit of the Period ...	¥	<u>0</u>
Surplus or Deficit of Previous Period...	¥	<u>0</u>
Surplus or Deficit carried Forward ...	¥	<u>0</u>

會社名 高見酒造株式会社

ローマ字綴り Takami Shuzo Kabushiki Kaisha

英 譯 名 The Takami Sake-brewing Co., Ltd.

業務の種類

内地支店が従事してゐる業務の種類 ナシ

~~貯蓄管理~~

在外本店が従事してゐる業務の種類 酒類醸造

住 所 京都市伏見区西堀町二四七番地

電 話 八四 一〇

31

貸借対照表

(昭和 22 年 12 月 31 日現在)

資 産

流動資産 (A 表)

内 譯

1. 現 金

2. 預 貯 金

第一封鎖

第二封鎖

合 計

3. 受取手形及未收勘定

4. 商品棚卸額

5. 前拂代金

6. 前拂保険料等

7. 役職員への立替金

8.

9.

10.

合 計

繰延費用 (B 表)

内 譯

1. 証券割引等

2.

合 計

設備資産 (C 表)

内 譯

1. 土 地

2. 建 物

3. 備付設備、機械等

4. 備品、什器

5.

6.

7.

合 計

193

暖簾、特許權等 (D 表)

内 譯

1.

2.

合 計

投 資 (E 表)

内 譯

1. 國 債

2. 有 價 證 券

3. 長 期 貸 付 金

4.

合 計

資 産 總 計

負 債 (F 表)

内 譯

1. 支 拂 手 形

2. 未 拂 勘 定

3. 得意先よりの前受金

4. 預 り 金

5. 借 入 金

6. 未 拂 給 料

7. 準備金 (資産から控除されないもの)

8. 他の内地支店よりの借

9.

10.

合 計

資 産 超 過 分 (G 表)

(純 資 産)

内 譯

1. 本 店 勘 定

2. 諸 積 立 金

3.

4.

5. 繰越余剰金、又は損金

6. 当期余剰金、又は損金

合 計

会社の諸勘定を調査したが設備、特許權並に暖簾の評価が正當である限り上記の貸借対照表は 1947 年 12 月

31 日現在に於ける上記商社の財産状況を正確に表示するものであることを證明します。

昭和 22 年 12 月 31 日

東京市豊島区池袋二丁目 15 番 地

代表者又は責任者 大

取締役社長 大 倉 治 一

會 社 名 高見酒造株式会社

ローマ字綴り Takami Shuzo Kabushiki Kaisha

英 譯 名 The Takami Sake-brewing Co., Ltd.

業務の種類

内地支店が従事してゐる業務の種類 ナシ

~~財産管理~~

在外本店が従事してゐる業務の種類 酒類醸造

住 所 東京都中央区本町二丁目七番地

電 話

収 支 計 算 書

(昭和 22 年 7 月 1 日より)
(昭和 22 年 12 月 31 日まで)

収 入 (H 表)

内 譯

1. 受入利息及び配當金
2. 財産處分による収入
3. 雑 收 入
- 4.
- 5.

合 計

支 出 (I 表)

支店維持費

内 譯

1. 俸給、諸手當等
 - a) 事務所人件費
 - b) 其 他
2. 旅費、交通費
3. 電話、電信料
4. 郵便料
5. 事務用消耗品
6. 電 灯 料
7. 地 代、家 賃
8. 倉 庫 料
9. 保 險 料
10. 雑 費
- 11.
- 12.

合 計

總余剰金又は損金

195
當期の余剰金又は損金
前期繰越余剰金又は損金
次期繰越余剰金又は損金

0 圓

0 圓

0 圓

0 圓

0 圓

The Name of the Company: Takami Shuzo Kabushiki Kaisha
In English: The Takami Sake-brewing Co., Ltd.
Kind of Business: Sake-brewing None
Present Business of the Branch Offices: Custody of Property
Previous Business of the Head Office: Sake-brewing
Residence: o/o 247 Minamihama-cho, Fushimi, Kyoto.
Telephone: Fushimi 10

BALANCE SHEET

(31 Dec. 1947.)

ASSETS

Current Assets : (Schedule A)

Item :

1. Cash	¥	
2. Deposit in Banks, etc.		
First blocked		
Second blocked		
Total	¥	0
3. Notes and Accounts Receivable...		
4. Inventories		
5. Prepayment for Purchases		
6. Prepaid Insurance, etc....		
7. Due from Officers, Directors, Employees		
8.		
9.		
10.		
Total	¥	0

Deferred Charges : (Schedule B)

Item :

1. Bond Discounts, etc.	¥	
2.		
Total	¥	0

Plant Assets : (Schedule C)

Item :

1. Land	¥	
2. Buildings		
3. Machinery, Fixtures, etc.		
4. Office Equipments		
5.		
6.		
7.		
Total	¥	0

Good Will, Patents, etc. : (Schedule D)

Item :

1.	¥	
2.		
Total	¥	0

196

Investments :

Item :

1. Government Bonds	¥	_____
2. Long-term Investments				
—Securities		_____
3. Long-term Loans Receivable	...			_____
4.				_____
Total	¥	_____ 0
Total Assets	¥	_____

LIABILITIES (Schedule F)

Item :

1. Notes Payable	¥	_____
2. Accounts Payable		_____
3. Prepaid Amounts				
Received from Customers	...			_____
4. Deposits Received		_____
5. Loans Payable		_____
6. Accrued Wages		_____
7. Reserves (Not deductible from Assets)		_____
8. Due to other Branches		_____
9.				_____
10.				_____
11.				_____
Total Liabilities	¥	_____ 0

EXCESS OF ASSETS (Schedule G)

(or Net Worth)

Item :

1. Head Office Account	¥	_____
2. Sundry Surplus Reserves		_____
3.				_____
4.				_____
5. Surplus or Deficit at beginning of period		_____
6. Surplus or Deficit for the period				_____
Total	¥	_____ 0

We have examined the account of the _____
and (Subject to the valuation of Plant, Patents and Good-Will being correct) we certify
that in our opinion, the above Balance Sheet correctly sets forth the financial position
of the company as of as of _____, 194 .

Date: 31 Dec. 1947

Representative or
Responsible Person

Ji Shi Chura

The Name of the Company: Takami Shuzo Kabushi Kaisha
In English: The Takami Sake-brewing Co., Ltd.
Kind of Business: Sake-brewing None
Present Business of the Branch Offices: Custody of Property
Previous Business of the Head Office: Sake-brewing
Residence: c/o 247 Minamihama-cho, Fushimi, Kyoto.
Telephone: Fushimi 10

INCOME AND EXPENDITURE STATEMENT

(From: 1 July 1947
To: 31 Dec. 1947)

Income (Schedule H)

Item:

1. Interest and Dividends Received...	¥	
2. Income on Sales of Assets ...		
3. Miscellaneous Income ...		
4.		
5.		
Total ...	¥	0

Expenditure (Schedule I)

Upkeep Expenses of Branch Office:

Item:

1. Salaries, Allowances, Special Allowances ...	¥	
a) Office Personnel ...		
b)		
2. Traveling Expenses...		
3. Telephone and Telegraph ...		
4. Postage...		
5. Stationary...		
6. Light ...		
7. Rent ...		
8. Storage ...		
9. Insurance ...		
10. Miscellaneous Expenses ...		
11.		
12.		
Total ...	¥	0

GROSS SURPLUS OR DEFICIT

Net Income or Deficit of the Period ...	¥	0
Surplus or Deficit of Previous Period...	¥	0
Surplus or Deficit carried Forward ...	¥	0

198

會 社 名 多 摩 島 鐵 道 株 式 會 社 東 京 事 務 所

ローマ字綴リ Teshito Tetsudo Kabushiki Kaisha

英 譯 名 Teshito Railway Co., Ltd.

業務の種類 鐵道運輸業

内地支店が従事してゐる業務の種類 (引揚者連絡事務)

「財 産 管 理」

在外本店が従事してゐる業務の種類 鐵道運輸業

住 所 東 京 都 中 央 區 創 設 四 ノ 三 王 子 ビ ル 内

電 話 局 番 (56)6163~5

貸 借 對 照 表

(昭和22 年12 月31 日現在)

流 動 資 産 (A 表)

内 譯

1. 現 金

2. 預 貯 金

第 一 封 鎖

第 二 封 鎖

合 計

3. 受取手形及未收勘定

4. 商 品 棚 卸 額

5. 前 拂 代 金

6. 前 拂 保 險 料 等

7. 役職員への立替金

8.

9.

10.

合 計

繰 延 費 用 (B 表)

内 譯

1. 證 券 割 引 等

2.

合 計

設 備 資 産 (C 表)

内 譯

1. 土 地

2. 建 物

3. 備付設備、機械等

4. 備 品、什 器

5.

6.

7.

合 計

資 産

0 圓

0

0

0 圓

0

0

0

0

0

0 圓

0 圓

0 圓

0 圓

暖簾、特許權等 (D 表)

内 譯		
1.	圓
2.	0
合 計	圓

投 資 (E 表)

内 譯		
1. 國 債	0
2. 有 價 證 券	0
3. 長 期 貸 付 金	0
4.	0
合 計	圓
資 産 總 計	圓

負 債 (F 表)

内 譯		
1. 支 拂 手 形	0
2. 未 拂 勘 定	0
3. 得意先よりの前受金	0
4. 預 り 金	0
5. 借 入 金	0
6. 未 拂 給 料	0
7. 準備金 (資産から控除されないもの)	0
8. 他の内地支店よりの借	0
9.
10.
合 計	圓

資 産 超 過 分 (G 表)

(純 資 産)		
内 譯		
1. 本 店 勘 定	0
2. 諸 積 立 金	0
3.
4.
5. 繰越余剰金、又は損金	0
6. 当期余剰金、又は損金	0
合 計	圓

會社の諸勘定を調査したが設備、特許權並に暖簾の評価が正當である限り上記の貸借對照表は 1947 年 2 月 21 日現在に於ける上記商社の財産狀況を正確に表示するものであることを證明します。

昭和 23 年 1 月 15 日

代表者又は責任者 田 邊 隆 三

會社名 多摩鐵道株式會社東京事務所

ローマ字綴り Tama Tetsudo Kabushiki Kaisha

英譯名 Tashito Railway Co., Ltd.

業務の種類 鐵道運輸業

内地支店が従事してゐる業務の種類 (引揚者連絡事務)

「財産管理」

在外本店が従事してゐる業務の種類 鐵道運輸業

住所 東京都中央区銀座四ノ三 王子ビル内

電話 京橋 (56) 6163~5

収 支 計 算 書

(昭和 22 年 1 月 1 日より
昭和 22 年 12 月 31 日まで)

収 入 (H 表)

内 譯

1. 受入利息及び配當金
2. 財産處分による收入
3. 雜 收 入
- 4.
- 5.

0 圓
0
0
0
0

合

0 圓

支 出 (I 表)

支店維持費

内 譯

1. 俸給、諸手當等
 - a) 事務所人件費
 - b) 其 他
2. 旅費、交通費
3. 電話、電信料
4. 郵便料
5. 事務用消耗品
6. 電 灯 料
7. 地 代、家 賃
8. 倉 庫 料
9. 保 險 料
10. 雜 費
- 11.
- 12.

0 圓
0
0
0
0
0
0
0
0
0
0
0

合 計

0 圓

總 余 剩 金 又 は 損 金

0 圓
0 圓
0 圓

當期の余剰金又は損金
前期繰越余剰金又は損金
次期繰越余剰金又は損金

會 社 名 多 摩 島 鐵 道 株 式 會 社 東 京 事 務 所

ローマ字綴り Tashito Tetsudo Kabushiki Kaisha

英 譯 名 Tashito Railway Co., Ltd.

業務の種類 鐵道運輸業

内地支店が従事してゐる業務の種類 (引揚者連絡事務)

「財 産 管 理」

在外本店が従事してゐる業務の種類 鐵道運輸業

住 所 東 京 都 中 央 區 銀 座 四 ノ 三 王 子 ビ ル 内

電 話 局 番 (56)6163~5

貸 借 對 照 表

(昭和22 年12 月31 日現在)

資 産

流 動 資 産 (A 表)

- 内 譯
1. 現 金
 2. 預 貯 金
 - 第一封鎖
 - 第二封鎖
 - 合 計
 3. 受取手形及未收勘定
 4. 商 品 棚 卸 額
 5. 前 拂 代 金
 6. 前 拂 保 險 料 等
 7. 役職員への立替金
 - 8.
 - 9.
 - 10.

合 計

繰 延 費 用 (B 表)

- 内 譯
1. 證 券 割 引 等
 - 2.

合 計

設 備 資 産 (C 表)

- 内 譯
1. 土 地
 2. 建 物
 3. 備付設備、機械等
 4. 備 品、什 器
 - 5.
 - 6.
 - 7.

合 計

0	圓	
0		
0		0 圓
0		
0		
0		
0		
0		
0		0 圓
0	圓	
0		0 圓
0	圓	
0		
0		
0		
0		

暖簾、特許權等 (D 表)

内 譯		
1.		0
2.		
合 計		0

投 資 (E 表)

内 譯		
1. 國 債	0	
2. 有 價 證 券	0	
3. 長 期 貸 付 金	0	
4.		
合 計		0
資 産 總 計		0

負 債 (F 表)

内 譯		
1. 支 拂 手 形	0	
2. 未 拂 勘 定	0	
3. 得意先よりの前受金	0	
4. 預 り 金	0	
5. 借 入 金	0	
6. 未 拂 給 料	0	
7. 準備金 (資産から控除されないもの)	0	
8. 他の内地支店よりの借	0	
9.		
10.		
合 計		0

資 産 超 過 分 (G 表)

(純 資 産)		
内 譯		
1. 本 店 勘 定	0	
2. 諸 積 立 金	0	
3.		
4.		
5. 繰越余剰金、又は損金	0	
6. 当期余剰金、又は損金	0	
合 計		0

會社の諸勘定を調査したが設備、特許權並に暖簾の評価が正當である限り上記の貸借對照表は 1947年12月
 31日現在に於ける上記商社の財産狀況を正確に表示するものであることを證明します。
 昭和23年1月15日

代表者又は責任者 田 邊 貞 三

會社名 多摩鐵道株式會社東京事務所

ローマ字綴り Tashito Tetsudo Kabushiki Kaisha

英譯名 Tashito Railway Co., Ltd.

業務の種類 鐵道運輸業

内地支店が従事してゐる業務の種類 (引揚者連絡事務)

「財産管理」

在外本店が従事してゐた業務の種類 鐵道運輸業

住所 東京都中央区銀座四ノ三 王子ビル内

電話 京橋 (56) 6163~5

収 支 計 算 書

(昭和 22 年 1 月 1 日より)
(昭和 22 年 12 月 31 日まで)

収 入 (H 表)

内 譯	
1. 受入利息及び配當金	0 圓
2. 財産處分による收入	0
3. 雜 收 入	0
4.	0
5.	0
合	0 圓

支 出 (I 表)

支店維持費	
内 譯	
1. 俸給、諸手當等	
a) 事務所人件費	0 圓
b) 其 他	0
2. 旅費、交通費	0
3. 電話、電信料	0
4. 郵便料	0
5. 事務用消耗品	0
6. 電 灯 料	0
7. 地代、家賃	0
8. 倉庫料	0
9. 保 險 料	0
10. 雜 費	0
11.	0
12.	0
合 計	0 圓

總 余 剩 金 又 は 損 金

・	0	圓
	0	圓
	0	圓

204

當期の余剰金又は損金
前期繰越余剰金又は損金
次期繰越余剰金又は損金

The Name of the Company: Teshito Tetsudo Kabushiki Kaisha (Tokyo Office)
 In English: Teshito Railway Co., Ltd.
 Kind of Business: Liaison with the former employees who are repatriated from
 Present Business of the Branch Offices: ^{overseas.} Custody of Property
 Previous Business of the Head Office: Railway Transportation
 Residence: Cji Building 3 Minza 4-chome, Chuo-ku, Tokyo.
 Telephone: Kyobashi (56) 6163 - 5

BALANCE SHEET

(Dec. 31 1947)

ASSETS

Current Assets: (Schedule A)

Item:

1. Cash	¥	0	
2. Deposit in Banks, etc.			
First blocked		0	
Second blocked		0	
Total			¥ 0
3. Notes and Accounts Receivable...		0	
4. Inventories		0	
5. Prepayment for Purchases		0	
6. Prepaid Insurance, etc.		0	
7. Due from Officers, Directors, Employees		0	
8.			
9.			
10.			
Total			¥ 0

Deferred Charges: (Schedule B)

Item:

1. Bond Discounts, etc.	¥	0	
2.			
Total			¥ 0

Plant Assets: (Schedule C)

Item:

1. Land	¥	0	
2. Buildings		0	
3. Machinery, Fixtures, etc.		0	
4. Office Equipments		0	
5.			
6.			
7.			
Total			¥ 0

Good Will, Patents, etc.: (Schedule D)

Item:

1.	¥		
2.			
Total			¥ 0

Investments :

Item :

1. Government Bonds	¥	0	
2. Long-term Investments			
—Securities		0	
3. Long-term Loans Receivable ...		0	
4.			
Total	¥	0	
Total Assets	¥	0	

LIABILITIES (Schedule F)

Item :

1. Notes Payable	¥	0	
2. Accounts Payable		0	
3. Prepaid Amounts			
Received from Customers ...		0	
4. Deposits Received		0	
5. Loans Payable... ..		0	
6. Accrued Wages		0	
7. Reserves (Not deductible from			
Assets)		0	
8. Due to other Branches... ..		0	
9.			
10.			
11.			
Total Liabilities... ..	¥	0	

EXCESS OF ASSETS (Schedule G)

(or Net Worth)

Item :

1. Head Office Account	¥	0	
2. Sundry Surplus Reserves		0	
3.			
4.			
5. Surplus or Deficit			
at beginning of period		0	
6. Surplus or Deficit for the period		0	
Total	¥	0	

We have examined the account of the Tokaido Railway Co., Ltd.
and (Subject to the valuation of Plant, Patents and Good-Will being correct) we certify
that in our opinion, the above Balance Sheet correctly sets forth the financial position
of the company as of as of Dec. 31, 1947.

Date: Jan. 10, 1948

206

Representative or
Responsible Person

hoy. tanaka

The Name of the Company: Tachito Tetsudo Kabushiki Kaisha (Tokyo Office)

In English: Tachito Railway Co., Ltd.

Kind of Business: Liaison with the former employees who are repatriated from overseas.

Present Business of the Branch Offices: Custody of Property

Previous Business of the Head Office: Railway Transportation

Residence: Uji Bldg., 3 Ginza 4-chome, Chuo-ku, Tokyo.

Telephone: Hyoban (36) 6163 - 5

INCOME AND EXPENDITURE STATEMENT

(From: Jan. 1, 1947
To: Dec. 31, 1947)

Income (Schedule H)

Item:

1. Interest and Dividends Received...	¥ 0	
2. Income on Sales of Assets	0	
3. Miscellaneous Income	0	
4.	0	
5.	0	
Total		¥ 0

Expenditure (Schedule I)

Upkeep Expenses of Branch Office:

Item:

1. Salaries, Allowances, Special Allowances	¥ 0	
a) Office Personnel	0	
b)	0	
2. Traveling Expenses... ..	0	
3. Telephone and Telegraph	0	
4. Postage.....	0	
5. Stationary... ..	0	
6. Light	0	
7. Rent	0	
8. Storage	0	
9. Insurance	0	
10. Miscellaneous Expenses	0	
11.	0	
12.	0	
Total		¥ 0

GROSS SURPLUS OR DEFICIT

Net Income or Deficit of the Period ...	¥ 0
Surplus or Deficit of Previous Period...	¥ 0
Surplus or Deficit carried Forward ...	¥ 0

207

The Name of the Company: Sanjito Kaisha Kabushiki Kaisha (Tokyo Office)
In English: Sanjito Kaisha, Ltd.
Kind of Business: Liaison with the former employees who are repatriated from overseas.
Present Business of the Branch Offices: Custody of Property
Previous Business of the Head Office: Shipping Transportation
Residence: 301 Building, 2-1-1 Higashi-Shinjuku, Shinjuku-ku, Tokyo.
Telephone: 3-501-1501 (5 lines)

BALANCE SHEET

(Dec. 31, 1967)

ASSETS

Current Assets : (Schedule A)

Item:

1. Cash	¥		
2. Deposit in Banks, etc.			
First blocked			
Second blocked			
Total			¥
3. Notes and Accounts Receivable...			
4. Inventories			
5. Prepayment for Purchases			
6. Prepaid Insurance, etc.... ..			
7. Due from Officers, Directors, Employees			
8.			
9.			
10.			
Total			¥

Deferred Charges : (Schedule B)

Item:

1. Bond Discounts, etc.	¥		
2.			
Total			¥

Plant Assets : (Schedule C)

Item:

1. Land	¥		
2. Buildings			
3. Machinery, Fixtures, etc.			
4. Office Equipments			
5.			
6.			
7.			
Total			¥

Good Will, Patents, etc. : (Schedule D)

Item:

1.	¥		
2.			
Total			¥

208

Investments :

Item :

1. Government Bonds	¥	
2. Long-term Investments		
—Securities		
3. Long-term Loans Receivable ...		
4. _____		
Total	¥	0
Total Assets	¥	0

LIABILITIES (Schedule F)

Item :

1. Notes Payable	¥	
2. Accounts Payable		
3. Prepaid Amounts		
Received from Customers ...		
4. Deposits Received		
5. Loans Payable... ..		
6. Accrued Wages		
7. Reserves (Not deductible from		
Assets)		
8. Due to other Branches... ..		
9. _____		
10. _____		
11. _____		
Total Liabilities... ..	¥	0

EXCESS OF ASSETS (Schedule G)
(or Net Worth)

Item :

1. Head Office Account	¥	0
2. Sundry Surplus Reserves		
3. _____		
4. _____		
5. Surplus or Deficit		
at beginning of period		
6. Surplus or Deficit for the period		
Total	¥	0

We have examined the account of the Teikoku Railway Co., Ltd.
and (Subject to the valuation of Plant, Patents and Good-Will being correct) we certify
that in our opinion, the above Balance Sheet correctly sets forth the financial position
of the company as of as of Dec. 31, 1947.

Date: Jan. 15, 1948

Representative or
Responsible Person

Kajio. Tanaka

The Name of the Company: 有限会社日本通運 (Tokyo Office)

In English: Japan Freight Co., Ltd.

Kind of Business: Liaison with the former employees who are repatriated from overseas.

Present Business of the Branch Offices: Custody of Property

Previous Business of the Head Office: Military Transportation

Residence: 4-1-1 Hongo, Toshima-ku, Tokyo.

Telephone: 701-5111, 501-6101

INCOME AND EXPENDITURE STATEMENT

(From: Jan. 1, 1947
To: Dec. 31, 1947)

Income (Schedule H)

Item:

1. Interest and Dividends Received...	¥	
2. Income on Sales of Assets ...		
3. Miscellaneous Income ...		
4.		
5.		
Total ...	¥	

Expenditure (Schedule I)

Upkeep Expenses of Branch Office:

Item:

1. Salaries, Allowances, Special Allowances ...	¥	
a) Office Personnel ...		
b)		
2. Traveling Expenses...		
3. Telephone and Telegraph ...		
4. Postage...		
5. Stationary...		
6. Light ...		
7. Rent ...		
8. Storage ...		
9. Insurance ...		
10. Miscellaneous Expenses ...		
11.		
12.		
Total ...	¥	

GROSS SURPLUS OR DEFICIT

Net Income or Deficit of the Period ...	¥	
Surplus or Deficit of Previous Period...	¥	
Surplus or Deficit carried Forward ...	¥	

602
會社名 株式会社田中貿易商店

ローマ字綴り

英 譯 名

業務の種類

内地支店が従事してゐる業務の種類

「財 産 管 理」

在外本店が従事してゐる業務の種類

住 所 三宅村和歌山県

電 話 田中正己

貸 借 対 照 表

(昭和22年12月31日現在)

資 産

流 動 資 産 (A 表)

内 譯

1. 現 金

2. 預 貯 金

第一封鎖

第二封鎖

合 計

3. 受取手形及未收勘定

4. 商品棚卸額

5. 前拂代金

6. 前拂保険料等

7. 役職員への立替金

8.

9.

10.

合 計

繰 延 費 用 (B 表)

内 譯

1. 證券割引等

2.

合 計

設 備 資 産 (C 表)

内 譯

1. 土 地

2. 建 物

3. 備付設備、機械等

4. 備品、什器

5.

6.

7.

合 計

211

會 社 名

ローマ字綴り

英 譯 名

業務の種類

内地支店が従事してゐる業務の種類

「財 産 管 理」

在外本店が従事してゐる業務の種類

住 所 香川県高松市東区知田村大字蓮ノ浦

電 話 (05) 421-2121

収 支 計 算 書

(昭和22年 9 月 1 日より)
(昭和22年 12 月 31 日まで)

収 入 (H 表)

内 譯

1. 受入利息及び配当金
2. 財産處分による収入
3. 雑 收 入
- 4.
- 5.

合

支 出 (I 表)

支店維持費

内 譯

1. 俸給、諸手当等
 - a) 事務所人件費
 - b) 其 他
2. 旅費、交通費
3. 電話、電信料
4. 郵便料
5. 事務用消耗品
6. 電 灯 料
7. 地 代、家 賃
8. 倉 庫 料
9. 保 險 料
10. 雑 費
- 11.
- 12.

合 計

總余剰金又は損金

212

当期の余剰金又は損金
前期繰越余剰金又は損金
次期繰越余剰金又は損金

The Name of the Company: Kaishiki Kaisha Tanaka Mitoge Shoten.
In English: The Tanaka Mitoge Co., Ltd.,
Kind of Business:
Present Business of the Branch Offices: Custody of Property
Previous Business of the Head Office:
Residence: No. 402 Minamihama-cho Hokoju Geijitugun
Telephone: Keishohokudo Korea.

BALANCE SHEET

(31 Dec. 1947)

ASSETS

Current Assets: (Schedule A)

Item:

1. Cash	¥	
2. Deposit in Banks, etc.		
First blocked		
Second blocked		
Total	¥	0
3. Notes and Accounts Receivable...		
4. Inventories		
5. Prepayment for Purchases		
6. Prepaid Insurance, etc.		
7. Due from Officers, Directors, Employees		
8.		
9.		
10.		
Total	¥	0

Deferred Charges: (Schedule B)

Item:

1. Bond Discounts, etc.	¥	
2.		
Total	¥	0

Plant Assets: (Schedule C)

Item:

1. Land	¥	
2. Buildings		
3. Machinery, Fixtures, etc.		
4. Office Equipments		
5.		
6.		
7.		
Total	¥	0

Good Will, Patents, etc.: (Schedule D)

Item:

1.	¥	
2.		
Total	¥	0

Investments :

Item :

1. Government Bonds	...	¥	
2. Long-term Investments			
—Securities	...		
3. Long-term Loans Receivable	...		
4.			
Total	...	¥	
Total Assets	...	¥	0

LIABILITIES (Schedule F)

Item :

1. Notes Payable	...	¥	
2. Accounts Payable	...		
3. Prepaid Amounts			
Received from Customers	...		
4. Deposits Received	...		
5. Loans Payable	...		
6. Accrued Wages	...		
7. Reserves (Not deductible from Assets)	...		
8. Due to other Branches	...		
9.			
10.			
11.			
Total Liabilities	...	¥	0

EXCESS OF ASSETS (Schedule G)

(or Net Worth)

Item :

1. Head Office Account	...	¥	
2. Sundry Surplus Reserves	...		
3.			
4.			
5. Surplus or Deficit at beginning of period	...		
6. Surplus or Deficit for the period			
Total	...	¥	0

We have examined the account of the _____
and (Subject to the valuation of Plant, Patents and Good-Will being correct) we certify
that in our opinion, the above Balance Sheet correctly sets forth the financial position
of the company as of as of 25 Dec., 1945.

Date: 18 Jan. 1948

Representative or
Responsible Person

Masami Anaka

The Name of the Company: Kabushiki-Kaisha Tanaka Mitugu Shoten

In English: The Tanaka Mitugu Co., Ltd.

Kind of Business:

Present Business of the Branch Offices: Custody of Property

Previous Business of the Head Office: _____

Residence: No. 405 Minamihama-cho Yokoyu Geijitu-gun

Telephone: Deishokokudo Horea

INCOME AND EXPENDITURE STATEMENT

(From: 30 June. 1947
To: 31 Dec. 1947)

Income (Schedule H)

Item:

1. Interest and Dividends Received... ¥ _____
2. Income on Sales of Assets ... _____
3. Miscellaneous Income ... _____
4. _____
5. _____

Total ¥ 0

Expenditure (Schedule I)

Upkeep Expenses of Branch Office:

Item:

1. Salaries, Allowances, Special Allowances ¥ _____
 - a) Office Personnel _____
 - b) _____
2. Traveling Expenses... .. _____
3. Telephone and Telegraph _____
4. Postage... .. _____
5. Stationary... .. _____
6. Light _____
7. Rent _____
8. Storage _____
9. Insurance _____
10. Miscellaneous Expenses _____
11. _____
12. _____

Total ¥ 0

GROSS SURPLUS OR DEFICIT

Net Income or Deficit of the Period ... ¥ 0
Surplus or Deficit of Previous Period... ¥ 0
Surplus or Deficit carried Forward ... ¥ 0

會社名 日本塗料株式會社

ローマ字綴り Nippon Tsurui Kaisha, Ltd.

英譯名 Nippon Tsurui Kaisha Co., Ltd.

業務の種類

内地支店が従事してゐる業務の種類

「財産管理」

在外本店が従事してゐる業務の種類 塗料販賣業

住所 愛知縣愛知郡門田村大字榮字山ノ神四七

電話 有松 一一六

貸借対照表

(昭和22年12月31日現在)

資 産

流動資産 (A表)

内 譯

1. 現金
2. 預貯金
- 第一封鎖
- 第二封鎖
- 合 計
3. 受取手形及未收勘定
4. 商品棚卸額
5. 前拂代金
6. 前拂保険料等
7. 役職員への立替金
- 8.
- 9.
- 10.

合 計

繰延費用 (B表)

内 譯

1. 證券割引等
- 2.

合 計

設備資産 (C表)

内 譯

1. 土地
2. 建物
3. 備付設備、機械等
4. 備品、什器
- 5.
- 6.
- 7.

合 計

216

暖簾、特許權等 (D 表)

内 譯

1.

2.

合 計

投 資 (E 表)

内 譯

1. 國 債

2. 有 價 證 券

3. 長 期 貸 付 金

4.

合 計

資 産 總 計

負 債 (F 表)

内 譯

1. 支 拂 手 形

2. 未 拂 勘 定

3. 得意先よりの前受金

4. 預 り 金

5. 借 入 金

6. 未 拂 給 料

7. 準備金 (資産から控除されないもの)

8. 他の内地支店よりの借

9.

10.

合 計

資 産 超 過 分 (G 表)

(純 資 産)

内 譯

1. 本 店 勘 定

2. 諸 積 立 金

3.

4.

5. 繰越剰余金、又は損金

6. 当期剰余金、又は損金

合 計

會社の諸勘定を調査したが設備、特許權並に暖簾の評価が正當である限り上記の貸借対照表は 1947年 12月 31日現在に於ける上記商社の財産状況を正確に表示するものであることを證明します。

昭和 23年 1月 20日

代表者又は責任者

上田 康 吉

217

會 社 名 仁 川 産 業 株 式 會 社

ローマ字綴リ Jinsen SangYo Kabnshikikaisha

英 譯 名 Jinsen Industrial Co., Ltd.

業務の種類

内地支店が従事してゐる業務の種類

「財 産 管 理」

在外本店が従事してゐた業務の種類 塗料販賣業

住 所 愛知縣愛知郡豐明村大字榮字山ノ神四七

電 話 有 松 一 一 六

收 支 計 算 書

(昭和 12 年 1 月 1 日より)
(昭和 22 年 12 月 31 日まで)

收 入 (H 表)

内 譯

1. 受入利息及び配當金
2. 財産處分による收入
3. 雜 收 入
- 4.
- 5.

合

支 出 (I 表)

支店維持費

内 譯

1. 俸給、諸手當等
 - a) 事務所人件費
 - b) 其 他
2. 旅費、交通費
3. 電話、電信料
4. 郵便料
5. 事務用消耗品
6. 電 灯 料
7. 地代、家賃
8. 倉庫料
9. 保 險 料
10. 雜 費
- 11.
- 12.

合 計

總余剰金又は損金

當期の余剰金又は損金

前期繰越余剰金又は損金

次期繰越余剰金又は損金

218

The Name of the Company: Jinsen SangYo Kabushikikaisha

In English: Jinsen Industrial Co., Ltd.

Kind of Business:

Present Business of the Branch Offices: Custody of Property

Previous Business of the Head Office: Paints, Agency

Residence: 47, Yamanokami Sakae Toyoake Aichigun Aichi

Telephone: Arimatsu 116

BALANCE SHEET

ASSETS

Dec. 31, 1947

Current Assets: (Schedule A)

Item:

1. Cash	¥	
2. Deposit in Banks, etc.		
First blocked		
Second blocked		
Total	¥	0
3. Notes and Accounts Receivable...		
4. Inventories		
5. Prepayment for Purchases		
6. Prepaid Insurance, etc.		
7. Due from Officers, Directors, Employees		
8.		
9.		
10.		
Total	¥	0

Deferred Charges: (Schedule B)

Item:

1. Bond Discounts, etc.	¥	
2.		
Total	¥	0

Plant Assets: (Schedule C)

Item:

1. Land	¥	
2. Buildings		
3. Machinery, Fixtures, etc.		
4. Office Equipments		
5.		
6.		
7.		
Total	¥	0

Good Will, Patents, etc.: (Schedule D)

Item:

1.	¥	
2.		
Total	¥	0

219

Investments :

Item :

1. Government Bonds	¥	
2. Long-term Investments —Securities		
3. Long-term Loans Receivable ...		
4. _____		
Total	¥	
Total Assets	¥	0

LIABILITIES (Schedule F)

Item :

1. Notes Payable	¥	
2. Accounts Payable		
3. Prepaid Amounts Received from Customers ...		
4. Deposits Received		
5. Loans Payable... ..		
6. Accrued Wages		
7. Reserves (Not deductible from Assets)		
8. Due to other Branches... ..		
9. _____		
10. _____		
11. _____		
Total Liabilities... ..	¥	0

EXCESS OF ASSETS (Schedule G)

(or Net Worth)

Item :

1. Head Office Account	¥	
2. Sundry Surplus Reserves		
3. _____		
4. _____		
5. Surplus or Deficit at beginning of period		
6. Surplus or Deficit for the period		
Total	¥	0

We have examined the account of the Jinsen Industrial Co., Ltd.
and (Subject to the valuation of Plant, Patents and Good-Will being correct) we certify
that in our opinion, the above Balance Sheet correctly sets forth the financial position
of the company as of as of 31st Dec, 1947.

Date: 20 Jan, 1948

Representative or
Responsible Person

Hirokichi Ueda

The Name of the Company: Jinsen SangYo KabushikiKaisha

In English: Jinsen Industrial Co., Ltd.

Kind of Business:

Present Business of the Branch Offices: Custody of Property

Previous Business of the Head Office: Paints, Agency

Residence: 47, YamanoKami Sakae Toyoake Aichigun Aichi

Telephone: Arimatsu 116

INCOME AND EXPENDITURE STATEMENT

(From: July 1, 1947)
(To: Dec. 31, 1947)

Income (Schedule H)

Item:

1. Interest and Dividends Received... ¥
2. Income on Sales of Assets ...
3. Miscellaneous Income ...
- 4.
- 5.

Total ... ¥ 0

Expenditure (Schedule I)

Upkeep Expenses of Branch Office:

Item:

1. Salaries, Allowances, Special Allowances ... ¥
 - a) Office Personnel ...
 - b)
2. Traveling Expenses... ..
3. Telephone and Telegraph ...
4. Postage... ..
5. Stationary... ..
6. Light
7. Rent
8. Storage
9. Insurance
10. Miscellaneous Expenses ...
- 11.
- 12.

Total ... ¥ 0

GROSS SURPLUS OR DEFICIT

Net Income or Deficit of the Period ... ¥ 0
Surplus or Deficit of Previous Period... ¥ 0
Surplus or Deficit carried Forward ... ¥ 0

221

U 1 to

會社名 朝鮮海陸運輸株式會社 東京事務所
Chosen Kairiku Unyu Kabushiki
Kaisha, Tokyo office
英譯名 Korea Sea and Land
Transportation Co. Tokyo office.

業務の種類

内地支店が従事してゐる業務の種類

「財 産 管 理」

現在ナシ

在外本店が従事してゐる業務の種類 海陸運輸業 小運送業

本店 朝鮮京城府中區古布所ナニ番地

住所 東京 東京市竹田區丸の内ニノ〇 (現在ナシ)

電話 東京市千代田區丸の内三ノ〇 島田牧一 (責任者)

貸借対照表

(昭和22年12月31日現在)

資 産

流動資産 (A表)

内 譯

1. 現 金

2. 預 貯 金

第一封鎖

第二封鎖

合 計

3. 受取手形及未收勘定

4. 商品棚卸額

5. 前拂代金

6. 前拂保険料等

7. 役職員への立替金

8.

9.

10.

合 計

繰延費用 (B表)

内 譯

1. 證券割引等

2.

合 計

設備資産 (C表)

内 譯

1. 土 地

2. 建 物

3. 備付設備、機械等

4. 備品、什器

5.

6.

7.

合 計

..... 圓

13.01

13.01

..... 圓

..... 圓

222

暖簾、特許權等 (D 表)

内 譯		
1.		
2.		
合 計		
投 資 (E 表)		
内 譯		
1. 國 債		
2. 有 價 證 券		
3. 長 期 貸 付 金		
4.		
合 計		
資 産 總 計		13,001

負 債 (F 表)

内 譯		
1. 支 拂 手 形		
2. 未 拂 勘 定		
3. 得意先よりの前受金		
4. 預 り 金		
5. 借 入 金		
6. 未 拂 給 料		
7. 準備金 (資産から控除されないもの)		
8. 他の内地支店よりの借		
9.		
10.		
合 計		0

資 産 超 過 分 (G 表)

(純 資 産)		
内 譯		
1. 本 店 勘 定		
2. 諸 積 立 金		
3.		
4.		
5. 繰越余剰金、又は損金	13,901	
6. 當期余剰金、又は損金		
合 計		13,901

會社の諸勘定を調査したが設備、特許權並に暖簾の評価が正當である限り上記の貸借對照表は 1947年 12月 31日現在に於ける上記商社の財産狀況を正確に表示するものであることを證明します。

昭和23年 1 月 15 日

代表者又は責任者

嶋田 收一

223

會社名 朝鮮海陸運輸株式会社東京事務所
ローマ字綴り Chosen Kairiku Unyu Kabushiki
Kaisha, Tokyo Office.
英譯名 Korea Sea and Land
Transportation Co. Tokyo Office.
業務の種類

内地支店が従事してゐる業務の種類 現在ナシ

「財 産 管 理」

在外本店が従事してゐる業務の種類

海陸運輸業 小運送業

住所 本店 朝鮮京城府中區市所ナニ番地
東京 東京都千代田区丸の内一丁目 (現在ナシ)
電話 東京 東京都千代田区桃園所三七番田收一才 (責任者)

収 支 計 算 書

(昭和22年 / 月 / 日より
昭和22年 / 2 月 3 / 日まで)

収 入 (H 表)

内 譯

1. 受入利息及び配當金
2. 財産處分による收入
3. 雑 收 入
- 4.
- 5.

合

支 出 (I 表)

支店維持費

内 譯

1. 俸給、諸手当等
a) 事務所人件費
b) 其 他
2. 旅費、交通費
3. 電話、電信料
4. 郵便料
5. 事務用消耗品
6. 電 灯 料
7. 地代、家賃
8. 倉庫料
9. 保 險 料
10. 雑 費
- 11.
- 12.

合 計

總余剰金又は損金

224
當期の余剰金又は損金
前期繰越余剰金又は損金
次期繰越余剰金又は損金

1301
1301

内 譯 明 細 書

DETAILS OF ITEMS

流動資産 (A表) Current Assets: (Schedule A)

1. 預金 1. Deposit

預金先名称	預金ノ種類	金額	封 鎖 額	
			第 一	第 二
三菱銀行中野駅前支店	普通預金	1301	1301	
Mitsubishi Bank		Amount	First blocked	Second blocked
Nakano-ekimae Branch office	Deposit	¥13.01	¥13.01	

64
會 社 名 朝鮮アルミニウム工業株式会社

ローマ字綴り The Chosen Aluminium Kogyo
Kabushiki Kaisha.

英 譯 名 The Korean Aluminium Industrial
Co, Ltd.

業務の種類

内地支店が従事してゐる業務の種類

「財 産 管 理」

在外本店が従事してゐる業務の種類

住 所

電 話

貸 借 対 照 表 36

(昭和 22 年 12 月 31 日現在)

資 産

流 動 資 産 (A 表)

内 譯

1. 現 金

247 圓 08

2. 預 貯 金

第 一 封 鎖

263,500. 73

第 二 封 鎖

合 計

263,747 圓 76

3. 受取手形及未收勘定

4. 商 品 棚 卸 額

5. 前 拂 代 金

6. 前 拂 保 險 料 等

7. 役職員への立替金

8.

9.

10.

合 計

0 圓

繰 延 費 用 (B 表)

内 譯

1. 證 券 割 引 等

圓

2.

合 計

0 圓

設 備 資 産 (C 表)

内 譯

1. 土 地

圓

2. 建 物

3. 備付設備、機械等 226

4. 備 品、什 器

5.

6.

暖簾、特許權等 (D 表)

内 譯		
1.	圓
2.	
合 計	0 圓

投 資 (E 表)

内 譯		
1. 國 債	圓
2. 有 價 證 券	
3. 長 期 貸 付 金	
4.	
合 計	0 圓
資 産 總 計	262,747 圓 76

負 債 (F 表)

内 譯		
1. 支 拂 手 形	圓
2. 未 拂 勘 定	
3. 得意先よりの前受金	
4. 預 り 金	
5. 借 入 金	
6. 未 拂 給 料	
7. 準備金 (資産から控除されないもの)	
8. 他の内地支店よりの借	
9.	
10.	
合 計	0 圓

資 産 超 過 分 (G 表)

(純 資 産)		
内 譯		
1. 本 店 勘 定	圓
2. 諸 積 立 金	
3.	
4.	
5. 繰越余剰金、又は損金	
6. 当期余剰金、又は損金	
合 計	0 圓

會社の諸勘定を調査したが設備、特許權並に暖簾の評価が正當である限り上記の貸借對照表は 1947 年 12 月 31 日現在に於ける上記商社の財産狀況を正確に表示するものであることを證明します。

昭和 27 年 1 月 20 日

代表者又は責任者

奥田豊章



內 譯 明 細 書

DETAILS OF ITEMS

銀 行 預 金

朝鮮銀行大阪支店 ¥ 250,243.66

帝國銀行船場支店 ¥ 13,257.07

計 263,500.73

64
會 社 名 朝鮮アルミニウム工業株式会社

ローマ字綴り The Chosen Aluminium Kogyo
Kabushikikaisha.

英 譯 名 The Chosen Aluminium Industrial Co.,
Ltd.

業務の種類

内地支店が従事してゐる業務の種類

「財 産 管 理」

在外本店が従事してゐた業務の種類

住 所

電 話 4120 (7)

収 支 計 算 書

(昭和 22 年 7 月 1 日より
昭和 22 年 12 月 31 日まで)

収 入 (H 表)

内 譯

1. 受入利息及び配當金
2. 財産處分による収入
3. 雑 收 入
- 4.
- 5.

合

支 出 (I 表)

支店維持費

内 譯

1. 俸給、諸手當等
 - a) 事務所人件費
 - b) 其 他
2. 旅費、交通費
3. 電話、電信料
4. 郵便料
5. 事務用消耗品
6. 電 灯 料
7. 地代、家賃
8. 倉庫料
9. 保 險 料
10. 雑 費
- 11.
- 12.

合 計

總余剰金又は損金

229
當期の余剰金又は損金
前期繰越余剰金又は損金
次期繰越余剰金又は損金

37

暖簾、特許權等 (D 表)

内 譯

1.

2.

合 計

投 資 (E 表)

内 譯

1. 國 債

2. 有 價 證 券

3. 長 期 貸 付 金

4.

合 計

資 産 總 計

負 債 (F 表)

内 譯

1. 支 拂 手 形

2. 未 拂 勘 定

3. 得意先よりの前受金

4. 預 り 金

5. 借 入 金

6. 未 拂 給 料

7. 準備金 (資産から控除されないもの)

8. 他の内地支店よりの借

9.

10.

合 計

資 産 超 過 分 (G 表)

(純 資 産)

内 譯

1. 本 店 勘 定

2. 諸 積 立 金

3.

4.

5. 繰越余剰金、又は損金

6. 当期余剰金、又は損金

合 計

會社の諸勘定を調査したが設備、特許權並に暖簾の評価が正當である限り上記の貸借對照表は 1947 年 / 2 月

3 / 日現在に於ける上記商社の財産狀況を正確に表示するものであることを證明します。

昭和 23 年 / 月 3 / 日

代表者又は責任者

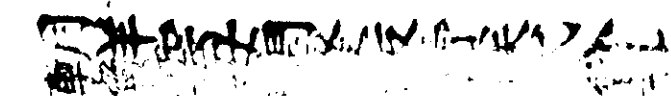

横濱 名 義

(代行依頼原稿)

會社名 新録聖母肉菜販賣株式会社

ローマ字綴リ

英訳名

業務の種類

内地支店が従事してゐる業務の種類

「財産管理」

在外本店が従事してゐる業務の種類

住所

電話

収支計算書

(昭和22年7月1日より)
(昭和22年7月31日まで)

収入 (H表)

内訳

1. 受入利息及び配當金
2. 財産處分による収入
3. 雑収入
- 4.
- 5.

合計

支出 (I表)

支店維持費

内訳

1. 俸給、諸手當等
 - a) 事務所人件費
 - b) 其他
2. 旅費、交通費
3. 電話、電信料
4. 郵便料
5. 事務用消耗品
6. 電灯料
7. 地代、家賃
8. 倉庫料
9. 保険料
10. 雑費
- 11.
- 12.

合計

總余剰金又は損金

当期の余剰金又は損金
前期繰越余剰金又は損金
次期繰越余剰金又は損金

232

The Name of the Company: 日本郵船株式会社
In English: Nippon Yusen Kaisha, Ltd.
Kind of Business:
Present Business of the Branch Offices: Custody of Property
Previous Business of the Head Office:
Residence: Shibaura-ku, Tokyo
Telephone: 7104

BALANCE SHEET

(Dec. 31, 1947)

ASSETS

Current Assets: (Schedule A)

Item:

1. Cash	¥	
2. Deposit in Banks, etc.		
First blocked		
Second blocked		
Total	¥	0
3. Notes and Accounts Receivable...		
4. Inventories		
5. Prepayment for Purchases		
6. Prepaid Insurance, etc.		
7. Due from Officers, Directors, Employees		
8.		
9.		
10.		
Total	¥	0

Deferred Charges: (Schedule B)

Item:

1. Bond Discounts, etc.	¥	
2.		
Total	¥	0

Plant Assets: (Schedule C)

Item:

1. Land	¥	
2. Buildings		
3. Machinery, Fixtures, etc.		
4. Office Equipments		
5.		
6.		
7.		
Total	¥	0

Good Will, Patents, etc.: (Schedule D)

Item:

1.	¥	
2.		
Total	¥	0

Investments :

Item :

1. Government Bonds	¥	
2. Long-term Investments		
—Securities		
3. Long-term Loans Receivable ...		
4.		
Total	¥	0
Total Assets	¥	0

LIABILITIES (Schedule F)

Item :

1. Notes Payable	¥	
2. Accounts Payable		
3. Prepaid Amounts		
Received from Customers ...		
4. Deposits Received		
5. Loans Payable... ..		
6. Accrued Wages		
7. Reserves (Not deductible from		
Assets)		
8. Due to other Branches... ..		
9.		
10.		
11.		
Total Liabilities... ..	¥	0

EXCESS OF ASSETS (Schedule G)

(or Net Worth)

Item :

1. Head Office Account	¥	
2. Sundry Surplus Reserves		
3.		
4.		
5. Surplus or Deficit		
at beginning of period		
6. Surplus or Deficit for the period		
Total	¥	0

We have examined the account of the *Pracm India Transport Co. Ltd*
and (Subject to the valuation of Plant, Patents and Good-Will being correct) we certify
that in our opinion, the above Balance Sheet correctly sets forth the financial position
of the company as of as of *Dec 31*, 194*7*.

Date: *Jan 1, 1947*

234

Representative or
Responsible Person

[Signature]

The Name of the Company: Chosen Unmoku Kaisha Kaisha

In English: Chosen Unmoku Development & Sales Co. Ltd.

Kind of Business:

Present Business of the Branch Offices: Custody of Property

Previous Business of the Head Office: _____

Residence: 1. Nishinomiya-cho 4-chome Chuo-ku Tokyo

Telephone: _____

INCOME AND EXPENDITURE STATEMENT

(From: July 1, 1947
To: Dec 31, 1947)

Income (Schedule H)

Item:

1. Interest and Dividends Received...	¥ _____
2. Income on Sales of Assets	_____
3. Miscellaneous Income	_____
4. _____	_____
5. _____	_____
Total	¥ <u>0</u>

Expenditure (Schedule I)

Upkeep Expenses of Branch Office:

Item:

1. Salaries, Allowances, Special Allowances	¥ _____
a) Office Personnel	_____
b) _____	_____
2. Traveling Expenses... ..	_____
3. Telephone and Telegraph	_____
4. Postage... ..	_____
5. Stationary... ..	_____
6. Light	_____
7. Rent	_____
8. Storage	_____
9. Insurance	_____
10. Miscellaneous Expenses	_____
11. _____	_____
12. _____	_____
Total	¥ <u>0</u>

GROSS SURPLUS OR DEFICIT

Net Income or Deficit of the Period ...	¥ <u>0</u>
Surplus or Deficit of Previous Period...	¥ _____
Surplus or Deficit carried Forward ...	¥ <u>0</u>

會社名 株式会社朝鮮衛生實験所 神戸出張所

ローマ字綴り Kabushiki Kaisha Chosen Eisei
Jikkensho, Kobe Shutohosho

英譯名 Korea Hygienic Laboratory
Ltd., Kobe Agency

業務の種類 文書上の連絡

内地支店が従事してゐる業務の種類 上記

「財産管理」

在外本店が従事してゐる業務の種類 製薬業

住所 神戸市長田区二番町二丁目一番地

電話 湊川 4075
5682

貸借対照表

(昭和 22年 12 月 31 日現在)

資 産

流動資産 (A表)

内 譯

1. 現金

2. 預貯金

第一封鎖

第二封鎖

合 計

3. 受取手形及未收勘定

4. 商品棚卸額

5. 前拂代金

6. 前拂保険料等

7. 役員への立替金

8.

9.

10.

合 計

繰延費用 (B表)

内 譯

1. 證券割引等

2.

合 計

設備資産 (C表)

内 譯

1. 土地

2. 建物

3. 備付設備、機械等

4. 備品、什器

5.

6.

7.

合 計

0 圓

0

0

0 圓

0

0

0

0

0

0 圓

0 圓

0 圓

0 圓

0

0

0

0 圓

暖簾、特許權等 (D 表)

内 譯		
1.	0	■
2.		
合 計		0 ■

投 資 (E 表)

内 譯		
1. 國 債	0	■
2. 有 價 證 券	0	
3. 長 期 貸 付 金	0	
4.		
合 計		0 ■
資 産 總 計		■

負 債 (F 表)

内 譯		
1. 支 拂 手 形	0	■
2. 未 拂 勘 定	0	
3. 得意先よりの前受金	0	
4. 預 り 金	0	
5. 借 入 金	0	
6. 未 拂 給 料	0	
7. 準備金 (資産から控除されないもの)	0	
8. 他の内地支店よりの借	0	
9.		
10.		
合 計		0 ■

資 産 超 過 分 (G 表)

(純 資 産)		
内 譯		
1. 本 店 勘 定	0	■
2. 諸 積 立 金	0	
3.		
4.		
5. 繰越余剰金、又は損金	0	
6. 當期余剰金、又は損金	0	
合 計		0 ■

会社の諸勘定を調査したが設備、特許權並に暖簾の評価が正當である限り上記の貸借對照表は 194 7年 12月

3日現在に於ける上記商社の財産狀況を正確に表示するものであることを證明します。

昭和 23 年 1 月 17 日

久 保 井

滿

代表者又は責任者

237

會 社 名 株式会社 朝鮮衛生實驗所 神戶出張所

ローマ字綴り Kabushiki Kaisha Chosen Eisei
Jikkensho, Kobe Shutchosho

英 譯 名 Korea Hygienic Laboratory
Ltd., Kobe Agency

業務の種類 文書上の連絡

内地支店が従事してゐる業務の種類 上 記

「財 産 管 理」

在外本店が従事してゐる業務の種類 製 藥 業

住 所 神戸市長田區二番町二丁目一番地

電 話 湊 川 4075
5682

収 支 計 算 書

(昭和 22 年 7 月 1 日より
昭和 22 年 12 月 31 日まで)

収 入 (H 表)

内 譯	
1. 受入利息及び配當金	0 圓
2. 財産處分による收入	0
3. 雜 收 入	0
4.	
5.	

合 計 0 圓

支 出 (I 表)

支店維持費	
内 譯	
1. 俸給、諸手當等	
a) 事務所人件費	0 圓
b) 其 他	0
2. 旅費、交通費	0
3. 電話、電信料	0
4. 郵便料	0
5. 事務用消耗品	0
6. 電 灯 料	0
7. 地代、家賃	0
8. 倉 庫 料	0
9. 保 險 料	0
10. 雜 費	0
11.	
12.	

合 計 0 圓

總 余 剩 金 又 は 損 金

當期の余剰金又は損金	0 圓
前期繰越余剰金又は損金	0 圓
次期繰越余剰金又は損金	0 圓

238

680
✓

Kabushiki Kaisha Chosen Bisei
Jikkensho, Kobe Shutochose
The Name of the Company: Korea Hygienic Laboratory Ltd.,
In English: Kobe Agency
Kind of Business: Transmission of Documents.
Present Business of the Branch Offices: Custody of Property As Above
Previous Business of the Head Office: Medicine Manufacturing.
Residence: 1, Niban-cho 2-chome, Nagata-ku, Kobe.
Telephone: Minatogawa 4075, 5682

BALANCE SHEET

38
(December 31, 1947)

ASSETS

Current Assets: (Schedule A)

Item:			
1. Cash	¥	0	
2. Deposit in Banks, etc.		0	
First blocked		0	
Second blocked		0	
Total		0	¥ 0
3. Notes and Accounts Receivable...		0	
4. Inventories		0	
5. Prepayment for Purchases		0	
6. Prepaid Insurance, etc....		0	
7. Due from Officers, Directors, Employees		0	
8.			
9.			
10.			
Total			¥ 0

Deferred Charges: (Schedule B)

Item:		
1. Bond Discounts, etc.	¥	0
2.		
Total		¥ 0

Plant Assets: (Schedule C)

Item:		
1. Land	¥	0
2. Buildings		0
3. Machinery, Fixtures, etc.		0
4. Office Equipments		0
5.		
6.		
7.		
Total		¥ 0

Good Will, Patents, etc.: (Schedule D)

Item:		
1.	¥	0
2.		
Total		¥ 0

Investments :

Item :

1. Government Bonds	¥	0	
2. Long-term Investments			
—Securities		0	
3. Long-term Loans Receivable ...		0	
4.			
Total	¥	0	
Total Assets	¥	0	

LIABILITIES (Schedule F)

Item :

1. Notes Payable	¥	0	
2. Accounts Payable		0	
3. Prepaid Amounts			
Received from Customers ...		0	
4. Deposits Received		0	
5. Loans Payable... ..		0	
6. Accrued Wages		0	
7. Reserves (Not deductible from Assets)		0	
8. Due to other Branches... ..		0	
9.			
10.			
11.			
Total Liabilities... ..	¥	0	

EXCESS OF ASSETS (Schedule G)

(or Net Worth)

Item :

1. Head Office Account	¥	0	
2. Sundry Surplus Reserves		0	
3.			
4.			
5. Surplus or Deficit at beginning of period		0	
6. Surplus or Deficit for the period		0	
Total	¥	0	

Korea Hygienic Laboratory Ltd.,
Kobe Agency

We have examined the account of the
and (Subject to the valuation of Plant, Patents and Good-Will being correct) we certify
that in our opinion, the above Balance Sheet correctly sets forth the financial position
of the company as of as of December 31, 1947.

Date: January 17, 1948

Representative or
Responsible Person

Mitsuru Kuboi

The Name of the Company: Kabushiki Kaisha Chosen Eisei Jikkensho, Kobe Shutchosho
 In English: Korea Hygienic Laboratory Ltd., Kobe Agency
 Kind of Business: Transmission of Documents.
 Present Business of the Branch Offices: Custody of Property
 Previous Business of the Head Office: Medicine Manufacturing.
 Residence: 1, Niban-cho 2-chome, Nagata-ku, Kobe.
 Telephone: Minatogawa 4075, 5682

INCOME AND EXPENDITURE STATEMENT

(From: July 1, 1947
 To: December 31, 1947)

Income (Schedule H)

Item:

1. Interest and Dividends Received...	¥	0
2. Income on Sales of Assets ...		0
3. Miscellaneous Income ...		0
4.		
5.		
Total ...	¥	0

Expenditure (Schedule I)

Upkeep Expenses of Branch Office:

Item:

1. Salaries, Allowances, Special Allowances ...	¥	0
a) Office Personnel ...		0
b)		
2. Traveling Expenses...		0
3. Telephone and Telegraph ...		0
4. Postage...		0
5. Stationary...		0
6. Light ...		0
7. Rent ...		0
8. Storage ...		0
9. Insurance ...		0
10. Miscellaneous Expenses ...		0
11.		
12.		
Total ...	¥	0

GROSS SURPLUS OR DEFICIT

Net Income or Deficit of the Period ...	¥	0
Surplus or Deficit of Previous Period...	¥	0
Surplus or Deficit carried Forward ...	¥	0

(代行依頼原稿)

會社 朝鮮朝日紙業株式会社

ローマ字綴リ

英 譯 名

業務の種類 The Korean Asahi Paper Mfg. Co., Ltd.

内地支店が従事してゐる業務の種類

「財 産 管 理」

在外本店が従事してゐる業務の種類

住 所 大阪市都島区友侗町123

電 話 鐘紡内

貸 借 對 照 表

(昭和22年12月31日現在)

資 産

流 動 資 産 (A 表)

内 譯

1. 現 金

2. 預 貯 金

第一封鎖

第二封鎖

合 計

3. 受取手形及未收勘定

4. 商品棚卸額

5. 前拂代金

6. 前拂保険料等

7. 役職員への立替金

8.

9.

10.

合 計

繰 延 費 用 (B 表)

内 譯

1. 證券割引等

2.

合 計

設 備 資 産 (C 表)

内 譯

1. 土 地

2. 建 物

3. 備付設備、機械等

4. 備 品、什 器

5.

6.

7.

合 計

243

40
39

0

0

0

0

暖簾、特許權等 (D 表)

内 譯

1.

2.

合 計

投 資 (E 表)

内 譯

1. 國 債

2. 有 價 證 券

3. 長 期 貸 付 金

4.

合 計

資 産 總 計

負 債 (F 表)

内 譯

1. 支 拂 手 形

2. 未 拂 勘 定

3. 得意先よりの前受金

4. 預 り 金

5. 借 入 金

6. 未 拂 給 料

7. 準備金 (資産から控除されないもの)

8. 他の内地支店よりの借

9.

10.

合 計

資 産 超 過 分 (G 表)

(純 資 産)

内 譯

1. 本 店 勘 定

2. 諸 積 立 金

3.

4.

5. 繰越剰余金、又は損金

6. 当期剰余金、又は損金

合 計

会社の諸勘定を調査したが設備、特許權並に暖簾の評価が正常である限り上記の貸借対照表は 194 年 7 月

31日現在に於ける上記商社の財産状況を正確に表示するものであることを證明します。

昭和 22 年 3 月 20 日

代表者又は責任者 代

藤 本 修 三

244

(代行依頼原稿)

會社名 朝鮮朝日紙業株式会社

ローマ字綴リ

英 譯 名

業務の種類

内地支店が従事してゐる業務の種類

「財 産 管 理」

在外本店が従事してゐる業務の種類

住 所

電 話

収 支 計 算 書

(昭和22年12月1日より
昭和22年12月31日まで)

収 入 (H 表)

内 譯

1. 受入利息及び配當金
2. 財産處分による収入
3. 雑 收 入
- 4.
- 5.

合 計

支 出 (I 表)

支店維持費

内 譯

1. 俸給、諸手当等
 - a) 事務所人件費
 - b) 其 他
2. 旅費、交通費
3. 電話、電信料
4. 郵便料
5. 事務用消耗品
6. 電 灯 料
7. 地代、家賃
8. 倉庫料
9. 保 險 料
10. 雑 費
- 11.
- 12.

合 計

總余剰金又は損金

245 當期の余剰金又は損金
前期繰越余剰金又は損金
次期繰越余剰金又は損金

圓

圓

圓

圓

會社名 朝鮮朝日紙業株式會社
Chosen Asahishigyo, K.K.
英譯名 Korean Asahi Paper Mfg. Co., Ltd.

業務の種類

内地支店が従事してゐる業務の種類

「財 産 管 理」

在外本店が従事してゐる業務の種類

「和紙・紙・製品ノ販賣」

住所 代理報告者 韓商初創株式會社本部

大阪市都島區友誼町123

電話 船川 571 — 577

貸 借 對 照 表

(昭和 22年 12月 25日現在)

資 産

流 動 資 産 (A 表)

内 譯

1. 現 金

2. 預 貯 金

第一封鎖

第二封鎖

合 計

3. 受取手形及未收勘定

4. 商品棚卸額

5. 前拂代金

6. 前拂保険料等

7. 役職員への立替金

8.

9.

10.

合 計

繰 延 費 用 (B 表)

内 譯

1. 證券割引等

2.

合 計

設 備 資 産 (C 表)

内 譯

1. 土 地

2. 建 物

3. 備付設備、機械等

4. 備 品、什 器

5.

6.

7.

合 計

0 圓

0

0

0

0

0

0

0

0

0

0

0 圓

0

0 圓

0

0

0

0

0

0

6
 7
 8
 9
 10
 11
 12
 13
 14
 15
 16
 17
 18
 19
 20
 21
 22
 23
 24
 25
 26
 27
 28
 29
 30
 31
 32
 33
 34
 35
 36
 37
 38
 39
 40
 41
 42
 43
 44
 45
 46
 47
 48
 49
 50
 51
 52
 53
 54
 55
 56
 57
 58
 59
 60
 61
 62
 63
 64
 65
 66
 67
 68
 69
 70
 71
 72
 73
 74
 75
 76
 77
 78
 79
 80
 81
 82
 83
 84
 85
 86
 87
 88
 89
 90
 91
 92
 93
 94
 95
 96
 97
 98
 99
 100
 101
 102
 103
 104
 105
 106
 107
 108
 109
 110
 111
 112
 113
 114
 115
 116
 117
 118
 119
 120
 121
 122
 123
 124
 125
 126
 127
 128
 129
 130
 131
 132
 133
 134
 135
 136
 137
 138
 139
 140
 141
 142
 143
 144
 145
 146
 147
 148
 149
 150
 151
 152
 153
 154
 155
 156
 157
 158
 159
 160
 161
 162
 163
 164
 165
 166
 167
 168
 169
 170
 171
 172
 173
 174
 175
 176
 177
 178
 179
 180
 181
 182
 183
 184
 185
 186
 187
 188
 189
 190
 191
 192
 193
 194
 195
 196
 197
 198
 199
 200
 201
 202
 203
 204
 205
 206
 207
 208
 209
 210
 211
 212
 213
 214
 215
 216
 217
 218
 219
 220
 221
 222
 223
 224
 225
 226
 227
 228
 229
 230
 231
 232
 233
 234
 235
 236
 237
 238
 239
 240
 241
 242
 243
 244
 245
 246
 247
 248
 249
 250
 251
 252
 253
 254
 255
 256
 257
 258
 259
 260
 261
 262
 263
 264
 265
 266
 267
 268
 269
 270
 271
 272
 273
 274
 275
 276
 277
 278
 279
 280
 281
 282
 283
 284
 285
 286
 287
 288
 289
 290
 291
 292
 293
 294
 295
 296
 297
 298
 299
 300
 301
 302
 303
 304
 305
 306
 307
 308
 309
 310
 311
 312
 313
 314
 315
 316
 317
 318
 319
 320
 321
 322
 323
 324
 325
 326
 327
 328
 329
 330
 331
 332
 333
 334
 335
 336
 337
 338
 339
 340
 341
 342
 343
 344
 345
 346
 347
 348
 349
 350
 351
 352
 353
 354
 355
 356
 357
 358
 359
 360
 361
 362
 363
 364
 365
 366
 367
 368
 369
 370
 371
 372
 373
 374
 375
 376
 377
 378
 379
 380
 381
 382
 383
 384
 385
 386
 387
 388
 389
 390
 391
 392
 393
 394
 395
 396
 397
 398
 399
 400
 401
 402
 403
 404
 405
 406
 407
 408
 409
 410
 411
 412
 413
 414
 415
 416
 417
 418
 419
 420
 421
 422
 423
 424
 425
 426
 427
 428
 429
 430
 431
 432
 433
 434
 435
 436
 437
 438
 439
 440
 441
 442
 443
 444
 445
 446
 447
 448
 449
 450
 451
 452
 453
 454
 455
 456
 457
 458
 459
 460
 461
 462
 463
 464
 465
 466
 467
 468
 469
 470
 471
 472
 473
 474
 475
 476
 477
 478
 479
 480
 481
 482
 483
 484
 485
 486
 487
 488
 489
 490
 491
 492
 493
 494
 495
 496
 497
 498
 499
 500
 501
 502
 503
 504
 505
 506
 507
 508
 509
 510
 511
 512
 513
 514
 515
 516
 517
 518
 519
 520
 521
 522
 523
 524
 525
 526
 527
 528
 529
 530
 531
 532
 533
 534
 535
 536
 537
 538
 539
 540
 541
 542
 543
 544
 545
 546
 547
 548
 549
 550
 551
 552
 553
 554
 555
 556
 557
 558
 559
 560
 561
 562
 563
 564
 565
 566
 567
 568
 569
 570
 571
 572
 573
 574
 575
 576
 577
 578
 579
 580
 581
 582
 583
 584
 585
 586
 587
 588
 589
 590
 591
 592
 593
 594
 595
 596
 597
 598
 599
 600
 601
 602
 603
 604
 605
 606
 607
 608
 609
 610
 611
 612
 613
 614
 615
 616
 617
 618
 619
 620
 621
 622
 623
 624
 625
 626
 627
 628
 629
 630
 631
 632
 633
 634
 635
 636
 637
 638
 639
 640
 641
 642
 643
 644
 645
 646
 647
 648
 649
 650
 651
 652
 653
 654
 655
 656
 657
 658
 659
 660
 661
 662
 663
 664
 665
 666
 667
 668
 669
 670
 671
 672
 673
 674
 675
 676
 677
 678
 679
 680
 681
 682
 683
 684
 685
 686
 687
 688
 689
 690
 691
 692
 693
 694
 695
 696
 697
 698
 699
 700
 701
 702
 703
 704
 705
 706
 707
 708
 709
 710
 711
 712
 713
 714
 715
 716
 717
 718
 719
 720
 721
 722
 723
 724
 725
 726
 727
 728
 729
 730
 731
 732
 733
 734
 735
 736
 737
 738
 739
 740
 741
 742
 743
 744
 745
 746
 747
 748
 749
 750
 751
 752
 753
 754
 755
 756
 757
 758
 759
 760
 761
 762
 763
 764
 765
 766
 767
 768
 769
 770
 771
 772
 773
 774
 775
 776
 777
 778
 779
 780
 781
 782
 783
 784
 785
 786
 787
 788
 789
 790
 791
 792
 793
 794
 795
 796
 797
 798
 799
 800
 801
 802
 803
 804
 805
 806
 807
 808
 809
 810
 811
 812
 813
 814
 815
 816
 817
 818
 819
 820
 821
 822
 823
 824
 825
 826
 827
 828
 829
 830
 831
 832
 833
 834
 835
 836
 837
 838
 839
 840
 841
 842
 843
 844
 845
 846
 847
 848
 849
 850
 851
 852
 853
 854
 855
 856
 857
 858
 859
 860
 861
 862
 863
 864
 865
 866
 867
 868
 869
 870
 871
 872
 873
 874
 875
 876
 877
 878
 879
 880
 881
 882
 883
 884
 885
 886
 887
 888
 889
 890
 891
 892
 893
 894
 895
 896
 897
 898
 899
 900
 901
 902
 903
 904
 905
 906
 907
 908
 909
 910
 911
 912
 913
 914
 915
 916
 917
 918
 919
 920
 921
 922
 923
 924
 925
 926
 927
 928
 929
 930
 931
 932
 933
 934
 935
 936
 937
 938
 939
 940
 941
 942
 943
 944
 945
 946
 947
 948
 949
 950
 951
 952
 953
 954
 955
 956
 957
 958
 959
 960
 961
 962
 963
 964
 965
 966
 967
 968
 969
 970
 971
 972
 973
 974
 975
 976
 977
 978
 979
 980
 981
 982
 983
 984
 985
 986
 987
 988
 989
 990
 991
 992
 993
 994
 995
 996
 997
 998
 999
 1000

内 譯

1.

2.

合 計

投 資 (E 表)

内 譯

1. 國 債

2. 有 價 證 券

3. 長 期 貸 付 金

4.

合 計

資 産 總 計

負 債 (F 表)

内 譯

1. 支 拂 手 形

2. 未 拂 勘 定

3. 得意先よりの前受金

4. 預 り 金

5. 借 入 金

6. 未 拂 給 料

7. 準備金 (資産から控除されないもの)

8. 他の内地支店よりの借

9.

10.

合 計

資 産 超 過 分 (G 表)

(純 資 産)

内 譯

1. 本 店 勘 定

2. 諸 積 立 金

3.

4.

5. 繰越剰余金、又は損金

6. 当期剰余金、又は損金

合 計

7 12
 會社の諸勘定を調査したが設備、特許權並に暖簾の評価が正當である限り上記の貸借對照表は 194 年 月
 25 日現在に於ける上記商社の財産狀況を正確に表示するものであることを證明します。

22 12 25
 昭和 年 月 日

代理報告者
 錦旗粉製株式會社代表

代表者又は責任者 武 康 林 治

247

11
會社名 朝鮮朝日紙業株式会社

ローマ字綴り Chosen Asahishigyo K.K.

英譯名 Korean Asahi Paper Mfg., Co., Ltd.

業務の種類

内地支店が従事してゐる業務の種類 ()

「財産管理」

在外本店が従事してゐる業務の種類 (和紙紙製品ノ販賣)

代理報告者 朝鮮紡績株式会社本部
住所 大阪市都島区友禅町一二三

電話 堀川五七一五七七

収 支 計 算 書

(昭和 22 年 5 月 25 日より)
(昭和 年 12 月 25 日まで)

収 入 (H 表)

内 譯

1. 受入利息及び配當金
2. 財産處分による収入
3. 雑 收 入
- 4.
- 5.

0 圓
0
0
0
0

合

0 圓

支 出 (I 表)

支店維持費

内 譯

1. 俸給、諸手当等
 - a) 事務所人件費
 - b) 其 他
2. 旅費、交通費
3. 電話、電信料
4. 郵便料
5. 事務用消耗品
6. 電 灯 料
7. 地 代、家 賃
8. 倉 庫 料
9. 保 險 料
10. 雑 費
- 11.
- 12.

0 圓
0
0
0
0
0
0
0
0
0
0
0

合 計

0 圓

總 余 剰 金 又 は 損 金

248
當期の余剰金又は損金
前期繰越余剰金又は損金
次期繰越余剰金又は損金

0 圓
0 圓
0 圓

U

The Name of the Company: Chosen Asahishigyo K.K.
In English: Korean Asahi Paper Mfg. Co., Ltd.
Kind of Business: Custody of Property
Present Business of the Branch Offices: Sales of Japanese Issue Paper & Paper products.
Previous Business of the Head Office: Acting Reporter, Paper products.
Residence: Yanagifuchi Spinning Co., Ltd. No.123, Tonofuchi-cho,
Telephone: Miyakojima-ku, Osaka.
Horikawa 571-577

BALANCE SHEET

(Dec. 25, 1947)

ASSETS

Current Assets: (Schedule A)

Item:			
1. Cash	¥	0	
2. Deposit in Banks, etc.		0	
First blocked		0	
Second blocked		0	
Total		0	¥ 0
3. Notes and Accounts Receivable...		0	
4. Inventories		0	
5. Prepayment for Purchases		0	
6. Prepaid Insurance, etc.		0	
7. Due from Officers, Directors, Employees		0	
8.		0	
9.			
10.			
Total			¥ 0

Deferred Charges: (Schedule B)

Item:			
1. Bond Discounts, etc.	¥	0	
2.			
Total			¥ 0

Plant Assets: (Schedule C)

Item:			
1. Land	¥	0	
2. Buildings		0	
3. Machinery, Fixtures, etc.		0	
4. Office Equipments		0	
5.			
6.			
7.			
Total			¥ 0

Good Will, Patents, etc.: (Schedule D)

Item:			
1.	¥		
2.			
Total			¥ 0

249

Investments :

Item :

1. Government Bonds	¥ 0	
2. Long-term Investments	0	
— Securities	0	
3. Long-term Loans Receivable ...		
4.		
Total		¥ 0
Total Assets		¥ 0

LIABILITIES (Schedule F)

Item :

1. Notes Payable	¥ 0	
2. Accounts Payable	0	
3. Prepaid Amounts		
Received from Customers ...	0	
4. Deposits Received	0	
5. Loans Payable... ..	0	
6. Accrued Wages	0	
7. Reserves (Not deductible from Assets)	0	
8. Due to other Branches... ..	0	
9.		
10.		
11.		
Total Liabilities... ..		¥ 0

EXCESS OF ASSETS (Schedule G)

(or Net Worth)

Item :

1. Head Office Account	¥ 0	
2. Sundry Surplus Reserves	0	
3.		
4.		
5. Surplus or Deficit at beginning of period	0	
6. Surplus or Deficit for the period	0	
Total		¥ 0

We have examined the account of the Horeon Asahi Paper Mfg. Co., Ltd.
and (Subject to the valuation of Plant, Patents and Good-Will being correct) we certify
that in our opinion, the above Balance Sheet correctly sets forth the financial position
of the company as of as of December 25, , 1947 .

Date: Dec. 25, 1947

Representative or
Responsible Person Itoji Rute,
President of
Kanegafuchi Spinning Co., Ltd.

(P. 2)

The Name of the Company: Chosen Asahi Shigyo K.K.
In English: Korean Asahi Paper Mfg. Co., Ltd.

Kind of Business:

Present Business of the Branch Offices: Custody of Property
Previous Business of the Head Office: Sales of Japanese Tissue Paper & Paper products.
Residence: Acting Reporter, Kanegafuchi Spinning Co., Ltd.
Telephone: No. 123, Tomofuchi-cho, Miyakojima-ku, Osaka City.
Horikawa 571-577

INCOME AND EXPENDITURE STATEMENT

(From: May. 26, 1947)
(To: Dec. 25, 1947)

Income (Schedule H)

Item:

1. Interest and Dividends Received...	¥	<u>0</u>
2. Income on Sales of Assets		<u>0</u>
3. Miscellaneous Income		<u>0</u>
4.		<u> </u>
5.		<u> </u>
Total	¥	<u>0</u>

Expenditure (Schedule I)

Upkeep Expenses of Branch Office:

Item:

1. Salaries, Allowances, Special Allowances	¥	<u>0</u>
a) Office Personnel		<u>0</u>
b)		<u>0</u>
2. Traveling Expenses... ..		<u>0</u>
3. Telephone and Telegraph		<u>0</u>
4. Postage.....		<u>0</u>
5. Stationary.....		<u>0</u>
6. Light		<u>0</u>
7. Rent		<u>0</u>
8. Storage		<u>0</u>
9. Insurance		<u>0</u>
10. Miscellaneous Expenses		<u>0</u>
11.		<u> </u>
12.		<u> </u>
Total	¥	<u>0</u>

GROSS SURPLUS OR DEFICIT

Net Income or Deficit of the Period ...	¥	<u>0</u>
Surplus or Deficit of Previous Period...	¥	<u>0</u>
Surplus or Deficit carried Forward ...	¥	<u>0</u>

會社名 株式會社 朝鮮朝日組

ロー字綴り K.K. Chosen Asahigumi.

英譯名 Chosen Asahigumi Co., Ltd.

業務の種類

内地支店が従事してゐる業務の種類

「財 産 管 理」

在外本店が従事してゐる業務の種類

「商 品 販 賣」

住 所 代理店古市 釜淵初松林株式會社本部
大阪市都島區友誼町123

電 話 廻川 571-577

貸 借 對 照 表

(昭和 22 年 12 月 25 日現在)

資 産

流 動 資 産 (A 表)

内 譯

1. 現 金

2. 預 貯 金

第一封鎖

第二封鎖

合 計

3. 受取手形及未收勘定

4. 商品棚卸額

5. 前拂代金

6. 前拂保険料等

7. 役職員への立替金

8.

9.

10.

合 計

繰 延 費 用 (B 表)

内 譯

1. 證券割引等

2.

合 計

設 備 資 産 (C 表)

内 譯

1. 土 地

2. 建 物

3. 備付設備、機械等

4. 備 品、什 器

5.

6.

7.

合 計

252

暖簾、特許權等 (D 表)

内 譯

1.

2.

合 計

投 資 (E 表)

内 譯

1. 國 債

2. 有 價 證 券

3. 長 期 貸 付 金

4.

合 計

資 産 總 計

負 債 (F 表)

内 譯

1. 支 拂 手 形

2. 未 拂 勘 定

3. 得意先よりの前受金

4. 預 り 金

5. 借 入 金

6. 未 拂 給 料

7. 準備金 (資産から控除されないもの)

8. 他の内地支店よりの借

9.

10.

合 計

資 産 超 過 分 (G 表)

(純 資 産)

内 譯

1. 本 店 勘 定

2. 諸 積 立 金

3.

4.

5. 繰越剰余金、又は損金

6. 當期剰余金、又は損金

合 計

會社の諸勘定を調査したが設備、特許權並に暖簾の評価が正當である限り上記の貸借対照表は 194 7年 12月

25日現在に於ける上記商社の財産状況を正確に表示するものであることを證明します。

昭和 22年 12月 25日

代理報告者

代表者又は責任者

新井 貞 氏

武 藤 保 治

會社名 株式會社 朝鮮朝日組

ローマ字綴り K.K. Chosen Asahigumi.

英譯名 Chosen Asahigumi Co., Ltd.

業務の種類

内地支店が従事してゐる業務の種類

「財産管理」

在外本店が従事してゐる業務の種類

「商品販売」

住所 代理店 大阪市都島区大崎町123

電話 571-577

収支計算書

(昭和22年5月26日より
昭和22年12月25日まで)

収入 (H表)

内 譯

1. 受入利息及び配當金
2. 財産處分による収入
3. 雑収入
- 4.
- 5.

合

支出 (I表)

支店維持費

内 譯

1. 俸給、諸手當等
 - a) 事務所人件費
 - b) 其他
2. 旅費、交通費
3. 電話、電信料
4. 郵便料
5. 事務用消耗品
6. 電灯料
7. 地代、家賃
8. 倉庫料
9. 保険料
10. 雑費
- 11.
- 12.

合計

總余利金又は損金

254
当期の余利金又は損金
前期繰越余利金又は損金
次期繰越余利金又は損金

The Name of the Company: K.K. Chosen Asahigumi.

In English: Chosen Asahigumi Co., Ltd.

Kind of Business:

Present Business of the Branch Offices: Custody of Property

Previous Business of the Head Office: Business of Goods.

Residence: Acting Reporter,

Telephone: Horikawa 571-577 Tomofuchi- cho, Miyakojima-ku, Osaka.

BALANCE SHEET

(Dec. 25, 1947)

ASSETS

Current Assets: (Schedule A)

Item:

1. Cash	¥	0	
2. Deposit in Banks, etc.			
First blocked		0	
Second blocked		0	
Total		0	¥ 0
3. Notes and Accounts Receivable...			
4. Inventories		0	
5. Prepayment for Purchases		0	
6. Prepaid Insurance, etc....		0	
7. Due from Officers, Directors, Employees		0	
8.			
9.			
10.			
Total			¥ 0

Deferred Charges: (Schedule B)

Item:

1. Bond Discounts, etc.	¥	0	
2.			
Total			¥ 0

Plant Assets: (Schedule C)

Item:

1. Land	¥	0	
2. Buildings		0	
3. Machinery, Fixtures, etc.		0	
4. Office Equipments		0	
5.			
6.			
7.			
Total			¥ 0

Good Will, Patents, etc.: (Schedule D)

Item:

1.	¥		
2.			
Total			¥ 0

Investments :

Item :

1. Government Bonds	¥ 0	
2. Long-term Investments	0	
—Securities	0	
3. Long-term Loans Receivable ...	0	
4.	0	
Total		¥ 0
Total Assets		¥ 0

LIABILITIES (Schedule F)

Item :

1. Notes Payable	¥ 0	
2. Accounts Payable	0	
3. Prepaid Amounts		
Received from Customers ...	0	
4. Deposits Received	0	
5. Loans Payable... ..	0	
6. Accrued Wages	0	
7. Reserves (Not deductible from Assets)	0	
8. Due to other Branches... ..	0	
9.		
10.		
11.		
Total Liabilities... ..		¥ 0

EXCESS OF ASSETS (Schedule G)

(or Net Worth)

Item :

1. Head Office Account	¥ 0	
2. Sundry Surplus Reserves	0	
3.		
4.		
5. Surplus or Deficit at beginning of period	0	
6. Surplus or Deficit for the period	0	
Total		¥ 0

We have examined the account of the Chosen Asahi Gum Co., Ltd.
and (Subject to the valuation of Plant, Patents and Good-Will being correct) we certify
that in our opinion, the above Balance Sheet correctly sets forth the financial position
of the company as of as of December 25, 1947.

Date: Dec. 25, 1947

Representative or
Responsible Person

(P. 2)

Acting Reporter,
Itoji Kato,
President of
Kanegafuchi Spinning Co., Ltd.

256

The Name of the Company: K.K. Chosen Asahigumi.
In English: Chosen Asahigumi Co., Ltd.

Kind of Business:
Present Business of the Branch Offices: Custody of Property
Previous Business of the Head Office: Sales of Goods.
Acting Reporter,
Residence: Kanagafuchi Spinning Co., Ltd. No.123, Tomofuchi-
Telephone: Horikawa 571-577 cho, Miyakojima-ku,
Osaka.

INCOME AND EXPENDITURE STATEMENT

(From: May 26, 1947)
(To: Dec. 25, 1947)

Income (Schedule H)

Item:

1. Interest and Dividends Received...	¥	<u>0</u>	
2. Income on Sales of Assets		<u>0</u>	
3. Miscellaneous Income		<u>0</u>	
4.			
5.			
Total	¥	<u>0</u>	

Expenditure (Schedule I)

Upkeep Expenses of Branch Office:

Item:

1. Salaries, Allowances, Special Allowances	¥	<u>0</u>	
a) Office Personnel		<u>0</u>	
b)		<u>0</u>	
2. Traveling Expenses... ..		<u>0</u>	
3. Telephone and Telegraph		<u>0</u>	
4. Postage... ..		<u>0</u>	
5. Stationary... ..		<u>0</u>	
6. Light		<u>0</u>	
7. Rent		<u>0</u>	
8. Storage		<u>0</u>	
9. Insurance		<u>0</u>	
10. Miscellaneous Expenses		<u>0</u>	
11.			
12.			
Total	¥	<u>0</u>	

GROSS SURPLUS OR DEFICIT

Net Income or Deficit of the Period ...	¥	<u>0</u>
Surplus or Deficit of Previous Period...	¥	<u>0</u>
Surplus or Deficit carried Forward ...	¥	<u>0</u>

外國ニ本店ヲ有スル内地商賈ノ保有財産目録ニ關スル調査報告

調査項目		調査結果	
調査項目	調査結果	調査項目	調査結果
本店ノ名称	株式會社朝鮮朝日組	本店ノ所在地	朝鮮京城府中区南大門通
(英譯名附記)	Korean Chamber of Commerce	内地支店、出張所等ノ名称	ナシ
本店ノ所在地	同上	同右別所在地	ナシ
代表者又ハ責任者ノ氏名、住所、電話番号	代表者 大阪市都島區本町一丁目三番地 朝鮮朝日組株式會社 取締役社長 武田 嘉一 電話 堀川五七一七	内地支店等ノ保有スル財産目録	内地支店等ノ保有スル財産目録ニ關テノ追 加調査ノ氏名、住所、 電話番号等
内地支店等ノ保有スル財産目録	内地支店等ノ保有スル財産目録ニ關テノ追 加調査ノ氏名、住所、 電話番号等	内地支店等ノ保有スル財産目録	内地支店等ノ保有スル財産目録ニ關テノ追 加調査ノ氏名、住所、 電話番号等
如何ナル方法ニテ管理セラレサルカ	内地支店等ノ保有スル財産目録ニ關テノ追 加調査ノ氏名、住所、 電話番号等	如何ナル方法ニテ管理セラレサルカ	内地支店等ノ保有スル財産目録ニ關テノ追 加調査ノ氏名、住所、 電話番号等
管理ニ要スル書類ハ支店等ノ自己資金ニヨル維持費ニテ賄ハレテ居ルモノナリ	内地支店等ノ保有スル財産目録ニ關テノ追 加調査ノ氏名、住所、 電話番号等	管理ニ要スル書類ハ支店等ノ自己資金ニヨル維持費ニテ賄ハレテ居ルモノナリ	内地支店等ノ保有スル財産目録ニ關テノ追 加調査ノ氏名、住所、 電話番号等
ソレ等ノ財産ノ内移在物件 處方ニ關スルヲムシロ延滞 有利トスルヤ否ヤノ見	内地支店等ノ保有スル財産目録ニ關テノ追 加調査ノ氏名、住所、 電話番号等	ソレ等ノ財産ノ内移在物件 處方ニ關スルヲムシロ延滞 有利トスルヤ否ヤノ見	内地支店等ノ保有スル財産目録ニ關テノ追 加調査ノ氏名、住所、 電話番号等

調査報告書

財産目録ニ付會同調査表並ニ取次調査書件表等

(代行依頼原稿)

會社 株式会社朝鮮朝日組

ローマ字綴リ

英 譯 名

業務の種類 The Korean Asahi-gumi Co. Ltd

内地支店が従事してゐる業務の種類

「財 産 管 理」

在外本店が従事してゐる業務の種類

住 所 大阪市都島区支洞町一丁目三番 鐘紡内

電 話

貸 借 對 照 表

(昭和22年12月31日現在)

資 産

流 動 資 産 (A 表)

内 譯

- 1. 現 金
- 2. 預 貯 金
 - 第一 封 鎖
 - 第二 封 鎖
- 合 計
- 3. 受取手形及未收勘定
- 4. 商 品 棚 卸 額
- 5. 前 拂 代 金
- 6. 前 拂 保 險 料 等
- 7. 役職員への立替金
- 8.
- 9.
- 10.

合 計

繰 延 費 用 (B 表)

内 譯

- 1. 證 券 割 引 等
- 2.

合 計

設 備 資 産 (C 表)

内 譯

- 1. 土 地
- 2. 建 物
- 3. 備付設備、機械等
- 4. 備 品、什 器
- 5.
- 6.
- 7.

合 計

259

暖簾、特許權等 (D 表)

内 譯

1.

圓

2.

合 計

0

圓

投 資 (E 表)

内 譯

1. 國 債

圓

2. 有 價 證 券

3. 長 期 貸 付 金

4.

合 計

0

圓

資 産 總 計

0

圓

負 債 (F 表)

内 譯

1. 支 拂 手 形

圓

2. 未 拂 勘 定

3. 得意先よりの前受金

4. 預 り 金

5. 借 入 金

6. 未 拂 給 料

7. 準備金 (資産から控除されないもの)

8. 他の内地支店よりの借

9.

10.

合 計

0

圓

資 産 超 過 分 (G 表)

(純 資 産)

内 譯

1. 本 店 勘 定

圓

2. 諸 積 立 金

3.

4.

5. 繰越余剰金、又は損金

6. 当期余剰金、又は損金

合 計

0

圓

會社の諸勘定を調査したが設備、特許權並に暖簾の評価が正當である限り上記の貸借對照表は 1947年 12月

31日現在に於ける上記商社の財産狀況を正確に表示するものであることを證明します。

昭和23年3月20日

代表者又は責任者

藤 本 修 三

(代行依頼原稿)

會 社 名 株 式 会 社 朝 鮮 朝 日 組

ローマ字綴リ

英 譯 名

業務の種類

内地支店が従事してゐる業務の種類

「財 産 管 理」

在外本店が従事してゐる業務の種類

住 所

電 話

収 支 計 算 書

(昭和22年7月1日より)
(昭和22年7月1日まで)

収 入 (H表)

内 譯

1. 受入利息及び配當金
2. 財産處分による収入
3. 雑 收 入
- 4.
- 5.

合 計

支 出 (I表)

支店維持費

内 譯

1. 俸給、諸手當等
 - a) 事務所人件費
 - b) 其 他
2. 旅費、交通費
3. 電話、電信料
4. 郵便料
5. 事務用消耗品
6. 電 灯 料
7. 地 代、家 賃
8. 倉 庫 料
9. 保 險 料
10. 雑 費
- 11.
- 12.

合 計

總 余 剩 金 又 は 損 金

261
當期の余剰金又は損金
前期繰越余剰金又は損金
次期繰越余剰金又は損金

0

0

0

圓

圓

圓

昭和廿三年一月二十日

昭和廿三年一月二十日

朝鮮事業方会 御中

拜啓

決算報告書送附の事

一月九日附直状を以て御座會の左記會計の内地に於ける決算報告書
和文二、英文四紙並許同封送致無開宜敷御取計被下度候

朝鮮小野田メント製造株式会社

川内里鉄道株式会社
小野田枕枕船株式会社

御右會社は何れも本邦内には資産を有せず在外財産のみ所有、御
在本邦内に於ては營業費應得らるるに付為念申添候
右御案内迄

The Name of the Company: Chosen Onoda Cement Saiso Kabushiki Kaisha

In English: Chosen Onoda Cement Co., Ltd.

Kind of Business:

Present Business of the Branch Offices: Custody of Property

Previous Business of the Head Office: Manufacture & Sale of Cement

Residence: 1-2 Nishi 3 chome, Ginza, Chuo-ku, Tokyo

Telephone: (56) 4884

INCOME AND EXPENDITURE STATEMENT

(From: July 1, 1947
To: Dec. 31, 1947)

Income (Schedule H)

Item:

1. Interest and Dividends Received... ¥ _____
2. Income on Sales of Assets ... _____
3. Miscellaneous Income ... _____
4. _____
5. _____

Total ... ¥ 0

Expenditure (Schedule I)

Upkeep Expenses of Branch Office:

Item:

1. Salaries, Allowances, Special Allowances ... ¥ _____
 - a) Office Personnel ... _____
 - b) _____
2. Traveling Expenses... _____
3. Telephone and Telegraph ... _____
4. Postage... _____
5. Stationary... _____
6. Light ... _____
7. Rent ... _____
8. Storage ... _____
9. Insurance ... _____
10. Miscellaneous Expenses ... _____
11. _____
12. _____

Total ... ¥ 0

GROSS SURPLUS OR DEFICIT

Net Income or Deficit of the Period ... ¥ 0
Surplus or Deficit of Previous Period... ¥ 0
Surplus or Deficit carried Forward ... ¥ 0

The Name of the Company: Chosen Onoda Cement Seizo Kabushiki Kaisha

In English: Chosen Onoda Cement Co., Ltd.

Kind of Business:

Present Business of the Branch Offices: Custody of Property

Previous Business of the Head Office: Manufacture & Sale of Cement

Residence: 1-2 Nishi 3 chome, Ginza, Chuoku, Tokyo

Telephone: 56) 4884

BALANCE SHEET

(As of Dec. 31, 1947)

ASSETS

Current Assets: (Schedule A)

Item:

1. Cash	¥	
2. Deposit in Banks, etc.		
First blocked		
Second blocked		
Total		¥ 0
3. Notes and Accounts Receivable...		
4. Inventories		
5. Prepayment for Purchases		
6. Prepaid Insurance, etc.... ..		
7. Due from Officers, Directors, Employees		
8.		
9.		
10.		
Total		¥ 0

Deferred Charges: (Schedule B)

Item:

1. Bond Discounts, etc.	¥	
2.		
Total		¥ 0

Plant Assets: (Schedule C)

Item:

1. Land	¥	
2. Buildings		
3. Machinery, Fixtures, etc.		
4. Office Equipments		
5.		
6.		
7.		
Total		¥ 0

Good Will, Patents, etc.: (Schedule D)

Item:

1.	¥	
2.		
Total		¥ 0

Investments :

Item :

1. Government Bonds	¥	
2. Long-term Investments		
—Securities		
3. Long-term Loans Receivable ...		
4.		
Total	¥	
Total Assets	¥	0

LIABILITIES (Schedule F)

Item :

1. Notes Payable	¥	
2. Accounts Payable		
3. Prepaid Amounts		
Received from Customers ...		
4. Deposits Received		
5. Loans Payable... ..		
6. Accrued Wages		
7. Reserves (Not deductible from		
Assets)		
8. Due to other Branches... ..		
9.		
10.		
11.		
Total Liabilities... ..	¥	0

EXCESS OF ASSETS (Schedule G)

(or Net Worth)

Item :

1. Head Office Account	¥	
2. Sundry Surplus Reserves		
3.		
4.		
5. Surplus or Deficit		
at beginning of period		
6. Surplus or Deficit for the period		
Total	¥	0

We have examined the account of the _____ Company
and (Subject to the valuation of Plant, Patents and Good-Will being correct) we certify
that in our opinion, the above Balance Sheet correctly sets forth the financial position
of the company as of as of Dec. 31, 1947.

Date: Jan. 20, 1948

Representative or
Responsible Person

(P. 2) Chief of Tokyo Office
Onoda Cement Co., Ltd.

C. Kawamura

会社名 朝鮮小野出セメント製造株式会社

ローマ字綴り Chosen Onoda Cement Co., Ltd.
Kabushiki Kaisha

英 譯 名 Chosen Onoda Cement Co., Ltd.

業務の種類

内地支店が従事してゐる業務の種類

「財 産 管 理」

在外本店が従事してゐる業務の種類 セメントノ製造販賣

住 所 東京都中央区銀座西三丁目一ノ二

電 話 (京橋) 4884

収 支 計 算 書

(昭和 22年 7 月 1 日より)
(昭和 22年 12 月 31 日まで)

収 入 (H 表)

内 譯

1. 受入利息及び配當金
2. 財産處分による収入
3. 雑 收 入
- 4.
- 5.

合

支 出 (I 表)

支店維持費

内 譯

1. 俸給、諸手當等
 - a) 事務所人件費
 - b) 其 他
2. 旅費、交通費
3. 電話、電信料
4. 郵 便 料
5. 事務用消耗品
6. 電 灯 料
7. 地 代、家 賃
8. 倉 庫 料
9. 保 險 料
10. 雑 費
- 11.
- 12.

合 計

總 余 剰 金 又 は 損 金

当期の余剰金又は損金
前期繰越余剰金又は損金
次期繰越余剰金又は損金

266

會社名 朝鮮小野田セメント製造株式會社

ローマ字綴り Chosen Onoda Semento Seizo
Kabushiki Kaisha

英譯名 Chosen Onoda Cement Co., Ltd.

業務の種類

内地支店が従事してゐる業務の種類

「財 産 管 理」

在外本店が従事してゐる業務の種類 セメントノ製造販賣

住 所 東京都中央区銀座西三丁目一ノ二

電 話 (京橋) 4884

貸 借 対 照 表

(昭和22年12月31日現在)

資 産

流 動 資 産 (A 表)

内 譯

1. 現 金
2. 預 貯 金
- 第一封鎖
- 第二封鎖
- 合 計
3. 受取手形及未收勘定
4. 商品棚卸額
5. 前拂代金
6. 前拂保険料等
7. 役職員への立替金
- 8.
- 9.
- 10.

合 計

繰 延 費 用 (B 表)

内 譯

1. 證券割引等
- 2.

合 計

設 備 資 産 (C 表)

内 譯

1. 土 地
2. 建 物
3. 備付設備、機械等
4. 備 品、什 器
- 5.
- 6.
- 7.

合 計

267

暖簾、特許權等 (D 表)

内 譯

1.

2.

合 計

投 資 (E 表)

内 譯

1. 國 債

2. 有 價 證 券

3. 長 期 貸 付 金

4.

合 計

資 産 總 計

負 債 (F 表)

内 譯

1. 支 拂 手 形

2. 未 拂 勘 定

3. 得意先よりの前受金

4. 預 り 金

5. 借 入 金

6. 未 拂 給 料

7. 準備金 (資産から控除されないもの)

8. 他の内地支店よりの借

9.

10.

合 計

資 産 超 過 分 (G 表)

(純 資 産)

内 譯

1. 本 店 勘 定

2. 諸 積 立 金

3.

4.

5. 繰越剰余金、又は損金

6. 当期剰余金、又は損金

合 計

會社の諸勘定を調査したが設備、特許權並に暖簾の評価が正當である限り上記の貸借対照表は 194 7 年 12 月

31日現在に於ける上記商社の財産状況を正確に表示するものであることを證明します。

昭和 23 年 1 月 20 日

代表者又は責任者

川 村 力

(小野田セメント製造株式會社東京事務所長)

268

70

會社名 朝鮮鴈緑江水力発電株式会社 東京支社
 一文字綴り Chosen Oryokko Suiryoden
 Kabushiki Kaisha, Tokyo Shisha.
 英譯名 Korea Yalu-river Hydro-electric Power
 Co, Tokyo Branch.

業務の種類

内地支店が従事してゐる業務の種類

「財 産 管 理」

在外本店が従事してゐる業務の種類 鴈緑江水系水力発電事業

住所 東京都中央区銀座西六丁目四番地
 日本窒素肥料株式会社 貸付
 電話 銀座 (57) 3346, 6680

貸 借 対 照 表

(昭和 22 年 12 月 31 日現在)

資 産

流 動 資 産 (A 表)

- 内 譯
1. 現 金
 2. 預 貯 金
 - 第一封鎖
 - 第二封鎖
 - 合 計
 3. 受取手形及未收勘定
 4. 商品棚卸額
 5. 前拂代金
 6. 前拂保険料等
 7. 役職員への立替金
 8. 假拂金
 - 9.
 - 10.

合 計

繰 延 費 用 (B 表)

- 内 譯
1. 證券割引等
 - 2.

合 計

設 備 資 産 (C 表)

- 内 譯
1. 土 地
 2. 建 物
 3. 備付設備、機械等
 4. 備品、什器
 - 5.
 - 6.
 - 7.

合 計

269

..... 圓

¥6533⁰⁸

.....

¥6533⁰⁸ 圓

.....

¥9559²⁵

.....

¥9559²⁵ 圓

暖簾、特許權等 (D 表)

内 譯

1.

2.

合 計

投 資 (E 表)

内 譯

1. 國 債

2. 有 價 證 券

3. 長 期 貸 付 金

4.

合 計

資 産 總 計

負 債 (F 表)

内 譯

1. 支 拂 手 形

2. 未 拂 勘 定

3. 得意先よりの前受金

4. 預 り 金

5. 借 入 金

6. 未 拂 給 料

7. 準備金 (資産から控除されないもの)

8. 他の内地支店よりの借

9. 假 受 金

10.

合 計

資 産 超 過 分 (G 表)

(純 資 産)

内 譯

1. 本 店 勘 定

2. 諸 積 立 金

3.

4.

5. 繰越剰余金、又は損金

6. 当期剰余金、又は損金

合 計

會社の諸勘定を調査したが設備、特許權並に暖簾の評価が正當である限り上記の貸借対照表は 1947 年 12 月

31 日現在に於ける上記商社の財産状況を正確に表示するものであることを證明します。

昭和 23 年 / 月 20 日

270

代表者又は責任者

古賀 織之助

(註) 上記は当社、姉妹会社タル滿洲鵝緑氷力奔重株式会社ト共同
計算ニ係ル金額ナルヲ以テ当社分ハ其ノ二分ノ一ナリ。

會社名 朝鮮鴨緑江水力発電株式会社東京支社

ローマ字綴り Chosen Oryoku Suiryoku Hatanden

英譯名 Kabushiki Kaisha, Tokyo Shisha,

業務の種類 Korea Yalu-river Hydro-electric Power Co, Tokyo Branch.

内地支店が従事してゐる業務の種類

「財 産 管 理」

在外本店が従事してゐる業務の種類 鴨緑江水系水力発電事業

住所 東京都中央区銀座西六丁目四番地
日東窒素肥料株式会社 貸付

電話 銀座(57) 3,346,6680.

収 支 計 算 書

(昭和22年 7 月 / 日より)
(昭和22年 12 月 31 日まで)

収 入 (H 表)

内 譯

1. 受入利息及び配當金
2. 財産處分による収入
3. 雑 收 入
- 4.
- 5.

合

支 出 (I 表)

支店維持費

内 譯

1. 俸給、諸手当等
 - a) 事務所人件費
 - b) 其 他
2. 旅費、交通費
3. 電話、電信料
4. 郵便料
5. 事務用消耗品
6. 電 灯 料
7. 地代、家賃
8. 倉庫料
9. 保 險 料
10. 雑 費
- 11.
- 12.

合 計

總余剰金又は損金

當期の余剰金又は損金

前期繰越余剰金又は損金

次期繰越余剰金又は損金

271

內 譯 明 細 書

DETAILS OF ITEMS

假拂金 ¥9,559.25

引揚従業員配給衣料品代

假受金 ¥900.00

團體生命保險金

預金 ¥6,533.08

日東興業銀行

当座預金

¥117.26

第一封鎖

普通預金

¥1,483.24

"

三菱銀行内幸町支店

当座預金

¥1,107.45

"

普通預金

¥3,825.16

"

會社名 朝鮮重工業株式會社

ローマ字綴り Chosen Jukogyo Kabushiki Kaisha

英譯名 Korean Heavy Industrial Co., Ltd.

業務の種類

内地支店が従事してゐる業務の種類

「製造管理」

在外本店が従事してゐる業務の種類

造船及鉄工業

住所 事務所 伊丹市河原塚 四五八 深瀬方

電話 一

貸借対照表

(昭和22年12月31日現在)

資 産

流動資産 (A表)

内 譯

1. 現金 金

2. 預貯金

第一封鎖

第二封鎖

合 計

3. 受取手形及未收勘定

4. 商品棚卸額

5. 前拂代金

6. 前拂保険料等

7. 役員員への立替金

8.

9.

10.

合 計

繰延費用 (B表)

内 譯

1. 證券割引等

2.

合 計

設備資産 (C表)

内 譯

1. 土地 地

2. 建物 物

3. 備付設備、機械等

4. 備品、什器

5.

6.

7.

合 計

..... 円

300.34

189,728.38

190,028.67 円

..... 円

..... 円

..... 円

..... 円

..... 円

..... 円

..... 円

..... 円

273

設備、特許權等 (D 表)

内 譯

1. _____
2. _____

合 計

投 資 (E 表)

内 譯

1. 國 債 _____
2. 有 價 證 券 _____
3. 長 期 貸 付 金 _____
4. _____

合 計

資 産 總 計

194.28.62

負 債 (F 表)

内 譯

1. 支 拂 手 形 _____
2. 未 拂 勘 定 _____
3. 得意先よりの前受金 _____
4. 預 り 金 _____
5. 借 入 金 _____
6. 未 拂 給 料 _____
7. 準備金 (資産から控除されないもの) _____
8. 他の内地支店よりの借 _____
9. _____
10. _____

合 計

80.50.99

資 産 超 過 分 (G 表)

(純 資 産)

内 譯

1. 本 店 勘 定 _____
2. 諸 積 立 金 _____
3. _____
4. _____
5. 繰越利益、又は損金 _____
6. 当期利益、又は損金 _____

合 計

繰越利益、又は損金、当期利益、又は損金、繰越利益、又は損金、繰越利益、又は損金

436.3.62
364.47.35
80.50.97

會社の諸勘定を調査したが設備、特許權並に設備の評価が正當である限り上記の貸借対照表は 194 年 月

日現在に於ける上記商社の財産状況を正確に表示するものであることを證明します。

昭和 年 月 日

代表者又は責任者

常務取締役 澤田 法

274

會 社 名

ローマ字綴り Chosen Jukogyo Kabushiki Kaisha

英 譯 名 Korean Heavy Industrial Co. Ltd.

業務の種類

内地支店が従事してゐる業務の種類

「財 産 管 理」

在外本店が従事してゐる業務の種類

造船業・鉄工業

住 所 事務所 伊丹市御願塚一丁目深瀬町

電 話 (Utsunomiya, Gogai-cho 458 Futsu-cho.)

収 支 計 算 書

(昭和22年 7 月 / 日より)
(昭和22年 12 月 31 日まで)

収 入 (H 表)

内 譯

1. 受入利息及び配當金
2. 財産處分による収入
3. 雑 收 入
- 4.
- 5.

合

支 出 (I 表)

支店維持費

内 譯

1. 俸給、諸手当等
 - a) 事務所人件費
 - b) 其 他
2. 旅費、交通費
3. 電話、電信料
4. 郵便料
5. 事務用消耗品
6. 電 灯 料
7. 地 代、家 賃
8. 倉 庫 料
9. 保 險 料
10. 雑 費
- 11.
- 12.

合 計

總余剰金又は損金

当期の余剰金又は損金

前期繰越余剰金又は損金

大期繰越余剰金又は損金

借入金・凡そ事務用貸付金・貸付金・貸付金

36447.35

36447.35

43603.62

29450.97

The Name of the Company: Chosen Yakogyo Kaisha, Ltd.
 In English: The Chosen, Heavy Industries Co., Ltd.
 Kind of Business: _____
 Present Business of the Branch Offices: Custody of Property
 Previous Business of the Head Office: _____
 Residence: 4-57 Gogotsubu, Tami City
 Telephone: _____

BALANCE SHEET

Dec 31, 1947)

ASSETS

Current Assets: (Schedule A)

Item:

1. Cash	¥	
2. Deposit in Banks, etc.		
First blocked		24
Second blocked		17,723
Total	¥	190,028
3. Notes and Accounts Receivable...		
4. Inventories		
5. Prepayment for Purchases		
6. Prepaid Insurance, etc.		
7. Due from Officers, Directors, Employees		
8.		
9.		
10.		
Total	¥	0

Deferred Charges: (Schedule B)

Item:

1. Bond Discounts, etc.	¥	
2.		
Total	¥	0

Plant Assets: (Schedule C)

Item:

1. Land	¥	
2. Buildings		
3. Machinery, Fixtures, etc.		
4. Office Equipments		
5.		
6.		
7.		
Total	¥	0

Good Will, Patents, etc.: (Schedule D)

Item:

1.	¥	
2.		
Total	¥	0

276

Investments :

Item :

1. Government Bonds	¥	
2. Long-term Investments		
—Securities		
3. Long-term Loans Receivable ...		
4. _____		
Total	¥	0
Total Assets	¥	190.028.67

LIABILITIES (Schedule F)

Item :

1. Notes Payable	¥	80.050.77
2. Accounts Payable		
3. Prepaid Amounts		
Received from Customers ...		
4. Deposits Received		
5. Loans Payable... ..		
6. Accrued Wages		
7. Reserves (Not deductible from		
Assets)		
8. Due to other Branches... ..		
9. _____		
10. _____		
11. _____		
Total Liabilities... ..	¥	80.050.77

EXCESS OF ASSETS (Schedule G)

(or Net Worth)

Item :

1. Head Office Account	¥	190.028.67
2. Sundry Surplus Reserves		
3. _____		
4. _____		
5. Surplus or Deficit		
at beginning of period		42,603.62
6. Surplus or Deficit for the period		36,447.35
Total	¥	109,777.25

We have examined the account of the Chosen Heavy Industrial Co. Ltd
and (Subject to the valuation of Plant, Patents and Good-Will being correct) we certify
that in our opinion, the above Balance Sheet correctly sets forth the financial position
of the company as of as of Dec. 31, 194 7

Date: Jan. 31, 1948

Representative or
Responsible Person

[Signature]

The Name of the Company: Chosen Sukogyo Kabushiki Kaisha

In English: _____

Kind of Business:

Present Business of the Branch Offices: Custody of Property

Previous Business of the Head Office: _____

Residence: _____

Telephone: _____

INCOME AND EXPENDITURE STATEMENT

(From: July 1, 1947
To: Dec. 31, 1947)

Income (Schedule H)

Item:

1. Interest and Dividends Received... ¥ _____
2. Income on Sales of Assets... _____
3. Miscellaneous Income ... _____
4. _____
5. _____

Total

¥ 0

Expenditure (Schedule I)

Upkeep Expenses of Branch Office:

Item:

1. Salaries, Allowances, Special Allowances ¥ 23,800.
 - a) Office Personnel
 - b)
2. Traveling Expenses... .. 10,160
3. Telephone and Telegraph 363 70
4. Postage... ..
5. Stationary... .. 2,123 65
6. Light
7. Rent
8. Storage
9. Insurance
10. Miscellaneous Expenses
11. _____
12. _____

Total

¥ 36,447.³⁵

GROSS SURPLUS OR DEFICIT

Net Income or Deficit of the Period ...

Surplus or Deficit of Previous Period...

Surplus or Deficit carried Forward ...

¥ 36,447.³⁵
¥ 43,663.62
¥ 80,110.97

278

昭和廿參年參月拾九日

昭和二十三年三月十六日

朝鮮軍司令部

附 函

朝鮮軍司令部

漢口 駐在 朝鮮軍司令部

駐在 漢口 朝鮮軍司令部 駐在 漢口 朝鮮軍司令部

駐在 漢口 朝鮮軍司令部 駐在 漢口 朝鮮軍司令部

駐在 漢口 朝鮮軍司令部 駐在 漢口 朝鮮軍司令部

駐在 漢口 朝鮮軍司令部 駐在 漢口 朝鮮軍司令部

駐在 漢口 朝鮮軍司令部 駐在 漢口 朝鮮軍司令部

駐在 漢口 朝鮮軍司令部 駐在 漢口 朝鮮軍司令部

駐在 漢口 朝鮮軍司令部 駐在 漢口 朝鮮軍司令部

駐在 漢口 朝鮮軍司令部 駐在 漢口 朝鮮軍司令部

219

附 函

朝

北

No.



油竹事案 戰後對策中大順議

附

（一）油竹事案 戰後對策中大順議

（二）油竹事案 戰後對策中大順議

（三）油竹事案 戰後對策中大順議

（四）油竹事案 戰後對策中大順議

（五）油竹事案 戰後對策中大順議

（六）油竹事案 戰後對策中大順議

昭和二十三年一月二十二日

油竹事案 戰後對策中大順議

（一）油竹事案 戰後對策中大順議

（二）油竹事案 戰後對策中大順議

71

280

録之、其、事、亦、甚、簡、明、而、其、部、門、之、

... i għall-
... i għall-
... i għall-

to DEC 29 1967
FBI - NEW YORK

A state's
obligations

EXPENSES		INCOME	
DATE	AMOUNT	DATE	AMOUNT
PERSONAL EXPENSES	20.00, 25	RENT OVER (RENTAL)	20.00, 25
TRAVEL	20.00, 25	RENT OVER (RENTAL)	20.00, 25
FOOD	20.00, 25		

1.
 2.
 3.
 4.
 5.
 6.
 7.
 8.
 9.
 10.
 11.
 12.
 13.
 14.
 15.
 16.

1. 2. 3. 4. 5. 6. 7. 8. 9. 10. 11. 12. 13. 14. 15. 16. 17. 18. 19. 20. 21. 22. 23. 24. 25. 26. 27. 28. 29. 30. 31. 32. 33. 34. 35. 36. 37. 38. 39. 40. 41. 42. 43. 44. 45. 46. 47. 48. 49. 50. 51. 52. 53. 54. 55. 56. 57. 58. 59. 60. 61. 62. 63. 64. 65. 66. 67. 68. 69. 70. 71. 72. 73. 74. 75. 76. 77. 78. 79. 80. 81. 82. 83. 84. 85. 86. 87. 88. 89. 90. 91. 92. 93. 94. 95. 96. 97. 98. 99. 100. 101. 102. 103. 104. 105. 106. 107. 108. 109. 110. 111. 112. 113. 114. 115. 116. 117. 118. 119. 120. 121. 122. 123. 124. 125. 126. 127. 128. 129. 130. 131. 132. 133. 134. 135. 136. 137. 138. 139. 140. 141. 142. 143. 144. 145. 146. 147. 148. 149. 150. 151. 152. 153. 154. 155. 156. 157. 158. 159. 160. 161. 162. 163. 164. 165. 166. 167. 168. 169. 170. 171. 172. 173. 174. 175. 176. 177. 178. 179. 180. 181. 182. 183. 184. 185. 186. 187. 188. 189. 190. 191. 192. 193. 194. 195. 196. 197. 198. 199. 200. 201. 202. 203. 204. 205. 206. 207. 208. 209. 210. 211. 212. 213. 214. 215. 216. 217. 218. 219. 220. 221. 222. 223. 224. 225. 226. 227. 228. 229. 230. 231. 232. 233. 234. 235. 236. 237. 238. 239. 240. 241. 242. 243. 244. 245. 246. 247. 248. 249. 250. 251. 252. 253. 254. 255. 256. 257. 258. 259. 260. 261. 262. 263. 264. 265. 266. 267. 268. 269. 270. 271. 272. 273. 274. 275. 276. 277. 278. 279. 280. 281. 282. 283. 284. 285. 286. 287. 288. 289. 290. 291. 292. 293. 294. 295. 296. 297. 298. 299. 300. 301. 302. 303. 304. 305. 306. 307. 308. 309. 310. 311. 312. 313. 314. 315. 316. 317. 318. 319. 320. 321. 322. 323. 324. 325. 326. 327. 328. 329. 330. 331. 332. 333. 334. 335. 336. 337. 338. 339. 340. 341. 342. 343. 344. 345. 346. 347. 348. 349. 350. 351. 352. 353. 354. 355. 356. 357. 358. 359. 360. 361. 362. 363. 364. 365. 366. 367. 368. 369. 370. 371. 372. 373. 374. 375. 376. 377. 378. 379. 380. 381. 382. 383. 384. 385. 386. 387. 388. 389. 390. 391. 392. 393. 394. 395. 396. 397. 398. 399. 400. 401. 402. 403. 404. 405. 406. 407. 408. 409. 410. 411. 412. 413. 414. 415. 416. 417. 418. 419. 420. 421. 422. 423. 424. 425. 426. 427. 428. 429. 430. 431. 432. 433. 434. 435. 436. 437. 438. 439. 440. 441. 442. 443. 444. 445. 446. 447. 448. 449. 450. 451. 452. 453. 454. 455. 456. 457. 458. 459. 460. 461. 462. 463. 464. 465. 466. 467. 468. 469. 470. 471. 472. 473. 474. 475. 476. 477. 478. 479. 480. 481. 482. 483. 484. 485. 486. 487. 488. 489. 490. 491. 492. 493. 494. 495. 496. 497. 498. 499. 500. 501. 502. 503. 504. 505. 506. 507. 508. 509. 510. 511. 512. 513. 514. 515. 516. 517. 518. 519. 520. 521. 522. 523. 524. 525. 526. 527. 528. 529. 530. 531. 532. 533. 534. 535. 536. 537. 538. 539. 540. 541. 542. 543. 544. 545. 546. 547. 548. 549. 550. 551. 552. 553. 554. 555. 556. 557. 558. 559. 560. 561. 562. 563. 564. 565. 566. 567. 568. 569. 570. 571. 572. 573. 574. 575. 576. 577. 578. 579. 580. 581. 582. 583. 584. 585. 586. 587. 588. 589. 590. 591. 592. 593. 594. 595. 596. 597. 598. 599. 600. 601. 602. 603. 604. 605. 606. 607. 608. 609. 610. 611. 612. 613. 614. 615. 616. 617. 618. 619. 620. 621. 622. 623. 624. 625. 626. 627. 628. 629. 630. 631. 632. 633. 634. 635. 636. 637. 638. 639. 640. 641. 642. 643. 644. 645. 646. 647. 648. 649. 650. 651. 652. 653. 654. 655. 656. 657. 658. 659. 660. 661. 662. 663. 664. 665. 666. 667. 668. 669. 670. 671. 672. 673. 674. 675. 676. 677. 678. 679. 680. 681. 682. 683. 684. 685. 686. 687. 688. 689. 690. 691. 692. 693. 694. 695. 696. 697. 698. 699. 700. 701. 702. 703. 704. 705. 706. 707. 708. 709. 710. 711. 712. 713. 714. 715. 716. 717. 718. 719. 720. 721. 722. 723. 724. 725. 726. 727. 728. 729. 730. 731. 732. 733. 734. 735. 736. 737. 738. 739. 740. 741. 742. 743. 744. 745. 746. 747. 748. 749. 750. 751. 752. 753. 754. 755. 756. 757. 758. 759. 760. 761. 762. 763. 764. 765. 766. 767. 768. 769. 770. 771. 772. 773. 774. 775. 776. 777. 778. 779. 780. 781. 782. 783. 784. 785. 786. 787. 788. 789. 790. 791. 792. 793. 794. 795. 796. 797. 798. 799. 800. 801. 802. 803. 804. 805. 806. 807. 808. 809. 810. 811. 812. 813. 814. 815. 816. 817. 818. 819. 820. 821. 822. 823. 824. 825. 826. 827. 828. 829. 830. 831. 832. 833. 834. 835. 836. 837. 838. 839. 840. 84

10

1
 2
 3
 4
 5
 6
 7
 8
 9
 10
 11
 12
 13
 14
 15
 16
 17
 18
 19
 20
 21
 22
 23
 24
 25
 26
 27
 28
 29
 30
 31
 32
 33
 34
 35
 36
 37
 38
 39
 40
 41
 42
 43
 44
 45
 46
 47
 48
 49
 50
 51
 52
 53
 54
 55
 56
 57
 58
 59
 60
 61
 62
 63
 64
 65
 66
 67
 68
 69
 70
 71
 72
 73
 74
 75
 76
 77
 78
 79
 80
 81
 82
 83
 84
 85
 86
 87
 88
 89
 90
 91
 92
 93
 94
 95
 96
 97
 98
 99
 100
 101
 102
 103
 104
 105
 106
 107
 108
 109
 110
 111
 112
 113
 114
 115
 116
 117
 118
 119
 120
 121
 122
 123
 124
 125
 126
 127
 128
 129
 130
 131
 132
 133
 134
 135
 136
 137
 138
 139
 140
 141
 142
 143
 144
 145
 146
 147
 148
 149
 150
 151
 152
 153
 154
 155
 156
 157
 158
 159
 160
 161
 162
 163
 164
 165
 166
 167
 168
 169
 170
 171
 172
 173
 174
 175
 176
 177
 178
 179
 180
 181
 182
 183
 184
 185
 186
 187
 188
 189
 190
 191
 192
 193
 194
 195
 196
 197
 198
 199
 200
 201
 202
 203
 204
 205
 206
 207
 208
 209
 210
 211
 212
 213
 214
 215
 216
 217
 218
 219
 220
 221
 222
 223
 224
 225
 226
 227
 228
 229
 230
 231
 232
 233
 234
 235
 236
 237
 238
 239
 240
 241
 242
 243
 244
 245
 246
 247
 248
 249
 250
 251
 252
 253
 254
 255
 256
 257
 258
 259
 260
 261
 262
 263
 264
 265
 266
 267
 268
 269
 270
 271
 272
 273
 274
 275
 276
 277
 278
 279
 280
 281
 282
 283
 284
 285
 286
 287
 288
 289
 290
 291
 292
 293
 294
 295
 296
 297
 298
 299
 300
 301
 302
 303
 304
 305
 306
 307
 308
 309
 310
 311
 312
 313
 314
 315
 316
 317
 318
 319
 320
 321
 322
 323
 324
 325
 326
 327
 328
 329
 330
 331
 332
 333
 334
 335
 336
 337
 338
 339
 340
 341
 342
 343
 344
 345
 346
 347
 348
 349
 350
 351
 352
 353
 354
 355
 356
 357
 358
 359
 360
 361
 362
 363
 364
 365
 366
 367
 368
 369
 370
 371
 372
 373
 374
 375
 376
 377
 378
 379
 380
 381
 382
 383
 384
 385
 386
 387
 388
 389
 390
 391
 392
 393
 394
 395
 396
 397
 398
 399
 400
 401
 402
 403
 404
 405
 406
 407
 408
 409
 410
 411
 412
 413
 414
 415
 416
 417
 418
 419
 420
 421
 422
 423
 424
 425
 426
 427
 428
 429
 430
 431
 432
 433
 434
 435
 436
 437
 438
 439
 440
 441
 442
 443
 444
 445
 446
 447
 448
 449
 450
 451
 452
 453
 454
 455
 456
 457
 458
 459
 460
 461
 462
 463
 464
 465
 466
 467
 468
 469
 470
 471
 472
 473
 474
 475
 476
 477
 478
 479
 480
 481
 482
 483
 484
 485
 486
 487
 488
 489
 490
 491
 492
 493
 494
 495
 496
 497
 498
 499
 500
 501
 502
 503
 504
 505
 506
 507
 508
 509
 510
 511
 512
 513
 514
 515
 516
 517
 518
 519
 520
 521
 522
 523
 524
 525

10

1305

Hyogoken, Itamishi, Jogazuke, 458
Korean Heavy Industries Co., Ltd.

Signature

A State of Income
and Expenditure

From July 1st 1947
To Dec. 31st 1947

| Expenditure | | Income | |
|----------------------|------------|----------------------|------------|
| Item | Amount (¥) | Item | Amount (¥) |
| Personal expenses | 23,800.00 | Bring over (Deficit) | 43,603.62 |
| Salaries | 12,647.35 | Liability Debt | 36,447.35 |
| Other Expenses | 43,603.62 | | |
| Bring over (Deficit) | | | |
| Total | 80,050.97 | | 80,050.97 |

Notes:

1. Excluding:

| | |
|------------------------|-------------|
| 1st Restricted Deposit | ¥ 300.34 |
| 2nd Restricted Deposit | ¥189,728.33 |
| Total | ¥190,028.67 |

2. None balance sheet in the office.

284

- The End -

Hyosoken, Itanishi, J. Ge Zuke, 458
Korean Heavy Industries Co., Ltd.

Y. H. Lee

A State of Income
and Expenditure

From July 1st 1947
To Dec. 31st 1947

| Expenditure | | Income | |
|-------------------------------|------------|------------------------|------------|
| Item | Amount (¥) | Item | Amount (¥) |
| Personal expenses
Salaries | 23,800.00 | Balance over (Deficit) | 43,663.62 |
| Other Expenses | 12,647.35 | Liability Debt | 36,447.35 |
| Balance over (Deficit) | 43,663.62 | | |
| Total | 30,050.97 | | 80,050.97 |

Notes:

1. Including:

| | |
|------------------------|-------------|
| 1st Restricted Deposit | ¥ 300.34 |
| 2nd Restricted Deposit | ¥189,722.33 |
| Total | ¥190,022.67 |

2. None balance sheet in the office.

IGNORON, Iberville, 458
700 N. 1st St. Industrial Co., Ltd.

W. H. H. H.

A State of Income
and Expenditure

From July 1st 1947
To Dec. 31st 1947

| Expenditure | | Income | |
|--|-------------------------------------|--|------------------------|
| Item | Amount (£) | Item | Amount (£) |
| Personal expenses
Selling
Other Expenses | 23,800.00
10,647.35
43,000.00 | Bring over (Deficit)
Liability Debt | 43,603.62
28,447.35 |
| Bring over (Deficit) | 43,000.00 | | |
| Total | 80,050.07 | | 80,050.07 |

Notes:

1. Including:

Less subscribed Deposit £ 300.00
And subscribed Deposit £139,720.33
Total £190,020.07

Done by [Name] in the office.

大正十四年一月一日

兵庫縣伊丹市御願塚四五八

明洋重工業株式會社事務所

常務取締役 深 瀬 治

收支明細

自昭和二十二年七月一日
至昭和二十二年十二月三十一日

| 支 出 | | 收 入 | |
|-----------|-----------|-----------|-----------|
| 桶 要 | 金 箱 | 桶 要 | 金 箱 |
| 役 員 給 與 | 23,800.00 | 繰 越 借 入 金 | 43,603.62 |
| 其 他 ノ 經 費 | 12,647.35 | 當 期 借 入 金 | 36,447.36 |
| 繰 越 借 入 金 | 43,603.62 | | |
| 84,050.97 | | 80,050.97 | |

計 表 中 二 八 第 一 財 政 預 金 300.34

第 二 財 政 預 金 ¥189,728.33

計 ¥190,028.67 マ 含 マ ス

明洋重工業株式會社事務所

收支明用

五 一 七 五 二 一 年 西 曆 一 九 二 一 年 十 一 月 三 十 一 日

84050.97

80,050.97.

今歲正月一日

300.34

第二時 田舎

¥189,728.33

३।

49203.028.67

フタノミ

292

10.02.21
 12.11.21
 10.02.21
 12.11.21

大
昭和廿三年壹月壹四日

千代田区内三十八仲士神領市(口)

朝鮮事業省會社

朝鮮組織布株式會社
代表 森田三雄

外口に中居る所より内地商社の保衛財産管理

事務に關する件

打替する三月二十四日附を以て首題に關するは通牒相受仕候

處で北東京出張所(口)に於て三月二十五日事務一切を高

島屋工業株式會社に代行せしめ居り候も終戦と同時に出張

所より事務を閉鎖し當時内地に於ては何等財産を所有せ

ざりしものなる事宜し作年四月三十日總司令部以附財産

管理部係官(口)の氏に對し應に委曲報告の上兼

認を身置し候次第に付大藏省告示第六二號に基く報

(附)茲に重なる報告を爲す所因る

高島屋工業株式會社

東京都京橋區銀座壹丁目五番地



高島屋工業株式會社

電話 京橋 (56)
七七一
六六六
八八六
五七六
八〇番番番番

大抵 昭和廿三年正月四日

高島屋工業株式會社

No. 兎

千代田区丸の内三丁目十一番地
朝鮮事業會社
朝鮮製織株式會社
外に本店を有する内地商社の係附財産管理
事務に關する件
抄 茲ある二月二十四日附と以て首題に關する通牒相受候
處 朝鮮製織株式會社に於て二月二十四日附と以て通牒一切を
出 高島屋工業株式會社に代行せしめたり候も終戦と同時に出張
所とある事務を、朝鮮に當時内地に於ては何等の財産も所有せ
ざりしものなる事實は、昨年四月三十日總司令部より附財産
管理部長へ宛てた文書の變換に應じ、事由報告の上兼
認を得置き候次第に付大藏省告示第九二號に基く報
告の必要無之ものと存候。茲に重複して報告する事因る
申上候也

昭和二十三年一月八日

三十三年度三月三十一日C、P、C、係貸付トシト代
ニ本曲報告書海ニテ報告ニテト
申出ナルモ今同令ハリテ事業報告ニテ代行
レニ報告ス

會社名朝鮮加工織布株式会社
マ-マ字綴 Chosen Kako Shotoku Kabushiki
英 譯 名 Kaisha

業務の種類
内地支店が従事してゐる業務の種類
「財 産 管 理」

在外本店が従事してゐる業務の種類
控 住所 銀座一丁目五 高島屋工業株式会社代行
電話 銀座 1,250 7668

貸 借 對 照 表
(昭和二十二年四月一日現在)
資 産

44
控

流 動 資 産 (A 表)

- 内 譯
- 1. 現 金
 - 2. 預 貯 金
 - 第一 封 鎖
 - 第二 封 鎖
 - 合 計
 - 3. 受取手形及未收勘定
 - 4. 商 品 棚 卸 額
 - 5. 前 拂 代 金
 - 6. 前 拂 保 險 料 等
 - 7. 役職員への立替金
 - 8.
 - 9.
 - 10.

..... 圓

.....

.....

..... 0

.....

.....

.....

.....

.....

..... 0

繰 延 費 用 (B 表)

- 内 譯
- 1. 證券割引等
 - 2.

..... 圓

.....

..... 0

設 備 資 産 (C 表)

- 内 譯
- 1. 土 地
 - 2. 建 物
 - 3. 備付設備、機械等
 - 4. 備 品、什 器
 - 5.
 - 6.
 - 7.

..... 圓

.....

.....

.....

.....

.....

..... 0

294

暖簾、特許権等 (D 表)

内 譯

1.

2.

合 計

投 資 (E 表)

内 譯

1. 國 債

2. 有 價 證 券

3. 長 期 貸 付 金

4.

合 計

資 産 總 計

負 債 (F 表)

内 譯

1. 支 拂 手 形

2. 未 拂 勘 定

3. 得意先よりの前受金

4. 預 り 金

5. 借 入 金

6. 未 拂 給 料

7. 準備金 (資産から控除されないもの)

8. 他の内地支店よりの借

9.

10.

合 計

資 産 超 過 分 (G 表)

(純 資 産)

内 譯

1. 本 店 勘 定

2. 諸 積 立 金

3.

4.

5. 繰越剰余金、又は損金

6. 当期剰余金、又は損金

合 計

會社の諸勘定を調査したが設備、特許権並に暖簾の評価が正當である限り上記の貸借対照表は 1947 年 / 2 月

31 日現在に於ける上記商社の財産状況を正確に表示するものであることを證明します。

昭和 23 年 3 月 20 日

代表者又は責任者 (イ)

藤本修三

會社名 朝興加工織布株式会社

ローマ字綴り

英 譯 名

業務の種類

内地支店が従事してゐる業務の種類

「財 産 管 理」

在外本店が従事してゐる業務の種類

住 所

電 話

収 支 計 算 書

(昭和ニノ年 七 月 一 日より)
(昭和ニノ年 ヲニ 月 二 日 まで)

収 入 (H 表)

内 譯

1. 受入利息及び配當金
2. 財産處分による収入
3. 雑 收 入
- 4.
- 5.

合

支 出 (I 表)

支店維持費

内 譯

1. 俸給、諸手當等
 - a) 事務所人件費
 - b) 其 他
2. 旅費、交通費
3. 電話、電信料
4. 郵便料
5. 事務用消耗品
6. 電 灯 料
7. 地代、家賃
8. 倉庫料
9. 保 險 料
10. 雑 費
- 11.
- 12.

合 計

總余剰金又は損金

296

當期の余剰金又は損金
前期繰越余剰金又は損金
次期繰越余剰金又は損金

(代行依頼原稿)

會社名 朝鮮火藥製造株式會社

□-マ字綴リ Chosen-Kayaku Seizo K.K

英譯名 Korea Explosives Manufacturing Co., Ltd.

業務の種類

内地支店が従事してゐる業務の種類

「財産管理」

在外本店が従事してゐる業務の種類

「火藥類ノ製造」

住所

千代田区一谷町一五ノ五 日本火藥ビル内

電話

九段010587-9

貸借対照表

(昭和 22 年 12 月 31 日現在)

資 産

流動資産 (A 表)

内 譯

1. 現金 金

2. 預貯金

第一封鎖

第二封鎖

合 計

3. 受取手形及未收勘定

4. 商品棚卸額

5. 前拂代金

6. 前拂保険料等

7. 役職員への立替金

8.

9.

10.

合 計

繰延費用 (B 表)

内 譯

1. 證券割引等

2.

合 計

設備資産 (C 表)

内 譯

1. 土地 地

2. 建物 物

3. 備付設備、機械等

4. 備品、什器

5.

6.

7.

合 計

..... 圓

2144

2144 圓

..... 圓

..... 圓

..... 圓

297

暖簾、特許權等 (D 表)

内 譯

1.

2.

合 計

投 資 (E 表)

内 譯

1. 國 債

2. 有 價 證 券

3. 長 期 貸 付 金

4.

合 計

資 産 總 計

負 債 (F 表)

内 譯

1. 支 拂 手 形

2. 未 拂 勘 定

3. 得意先よりの前受金

4. 預 り 金

5. 借 入 金

6. 未 拂 給 料

7. 準備金 (資産から控除されないもの)

8. 他の内地支店よりの借

9.

10.

合 計

資 産 超 過 分 (G 表)

(純 資 産)

内 譯

1. 本 店 勘 定

2. 諸 積 立 金

3.

4.

5. 繰越剰余金、又は損金

6. 当期剰余金、又は損金

合 計

会社の諸勘定を調査したが設備、特許權並に暖簾の評価が正當である限り上記の貸借対照表は 1947 年 12 月

31 日現在に於ける上記商社の財産状況を正確に表示するものであることを證明します。

昭和 23 年 / 月 日

代表者又は責任者

戸谷富士夫

298

(代行依頼原稿)

會 社 名 朝鮮火藥製造株式會社
ローマ字綴り Chosen/Kayaku Seizo K.K.
英 譯 名 /Dorea Explosive Manufacturing Co., Ltd.

業務の種類

内地支店が従事してゐる業務の種類

「財 産 管 理」

在外本店が従事してゐる業務の種類

「爆薬類ノ製造」

住 所

電 話

日本火藥ビル内
九段(33) 2587-9

収 支 計 算 書

(昭和 22 年 / 月 / 日より
昭和 22 年 / 2 月 31 日まで)

収 入 (H 表)

内 譯

1. 受入利息及び配當金
2. 財産處分による収入
3. 雑 收 入
- 4.
- 5.

合 計

支 出 (I 表)

支店維持費

内 譯

1. 俸給、諸手當等
 - a) 事務所人件費
 - b) 其 他
2. 旅費、交通費
3. 電話、電信料
4. 郵便料
5. 事務用消耗品
6. 電 灯 料
7. 地 代、家 賃
8. 倉 庫 料
9. 保 險 料
10. 雑 費
- 11.
- 12.

合 計

總 余 剩 金 又 は 損 金

299
當期の余剰金又は損金
前期繰越余剰金又は損金
次期繰越余剰金又は損金

(代行依頼原稿)

内 訳 明 細 書

DETAILS OF ITEMS

本事務所ハ單ナル退給機關トシテ存在スルニ過ギズ
従業員ハ一人モ居リマセン。唯第二封鎖預金カ残存
シテ居ルノミテ其ノ他ノ資産負債及收支計算ハアリ
マセン。

此ノ旨可然代行御報告方願エゲマス。

東京部千代田區一ツ町十五番地五

朝鮮火災製造株式會社東京事務所

責任者 戸谷富士夫

77
會社名 朝鮮教學圖書株式會社

ローマ字綴り Chōsen Kyōgakutoshō K. K.

英譯名 Korea Text-book Co., Ltd.

業務の種類

内地支店が従事してゐる業務の種類

「財 産 管 理」

在外本店が従事してゐる業務の種類 中等教科用圖書の

翻刻發行

住 所 東京都千代田區神田錦町1〜16 (明治書院内)

電 話 神田(25)3,102番

貸借対照表

(昭和 22 年 12 月 31 日現在)

資 産

流動資産 (A 表)

内 譯

1. 現 金

2. 預 貯 金

第一封鎖

第二封鎖

合 計

3. 受取手形及未收勘定

4. 商品棚卸額

5. 前拂代金

6. 前拂保険料等

7. 役職員への立替金

8.

9.

10.

合 計

繰延費用 (B 表)

内 譯

1. 證券割引等

2.

合 計

設備資産 (C 表)

内 譯

1. 土 地

2. 建 物

3. 備付設備、機械等

4. 備品、什器

5.

6.

301 合 計

圓

1,767.76

1,767.76

圓

1,767.76

圓

0

圓

圓

0

圓

暖簾、特許權等 (D 表)

内 譯

1.

2.

合 計

投 資 (E 表)

内 譯

1. 國 債

2. 有 價 證 券

3. 長 期 貸 付 金

4.

合 計

資 産 總 計

負 債 (F 表)

内 譯

1. 支 拂 手 形

2. 未 拂 勘 定

3. 得意先よりの前受金

4. 預 り 金

5. 借 入 金

6. 未 拂 給 料

7. 準備金 (資産から控除されないもの)

8. 他の内地支店よりの借

9.

10.

合 計

資 産 超 過 分 (G 表)

(純 資 産)

内 譯

1. 本 店 勘 定

2. 諸 積 立 金

3.

4.

5. 繰越余剰金、又は損金

6. 当期余剰金、又は損金

合 計

會社の諸勘定を調査したが設備、特許權並に暖簾の評価が正當である限り上記の貸借對照表は 1947 年 12 月

日現在に於ける上記商社の財産状況を正確に表示するものであることを證明します。

昭和 23 年 2 月 23 日

代表者又は責任者

取締役社長 森 下 松 樹

302

會社名 朝鮮敎學圖書株式會社

マ一マ字綴り Chōsen Kyōgakutosho K. K.

英譯名 Korea Text-book Co., Ltd.

業務の種類

内地支店が従事してゐる業務の種類

「財産管理」

在外本店が従事してゐた業務の種類 中等教科用圖書の

翻刻發行

住所 東京都千代田區神田區 1-16 (明治醫院内)

電話 神田 (25) 3.102番

収支計算書

(昭和22年7月1日より
昭和22年12月31日まで)

収入 (H表)

内 譯

1. 受入利息及び配當金
2. 財産處分による収入
3. 雑収入
- 4.
- 5.

合

支出 (I表)

支店維持費

内 譯

1. 俸給、諸手当等
 - a) 事務所人件費
 - b) 其他
2. 旅費、交通費
3. 電話、電信料
4. 郵便料
5. 事務用消耗品
6. 電灯料
7. 地代、家賃
8. 倉庫料
9. 保険料
10. 雑費
- 11.
- 12.

合計

總余剰金又は損金

303
當期の余剰金又は損金
前期繰越余剰金又は損金
次期繰越余剰金又は損金

修
丁
金
明
細
中
(23)

780
會社名 朝鮮漁業合資會社下關營業所

ローマ字綴り Chosen Gyogyo Goshi Kaisha
Shimonoseki Shutchusho

英 譯 名 Korean Fishing Limited partnership
Shimonoseki Office

業務の種類

内地支店が従事してゐる業務の種類 残務整理業務

「財 産 管 理」

在外本店が従事してゐる業務の種類 水産業

住 所 下關市今浦町二九

電 話 下關一七七六

貸 借 對 照 表

(昭和27年 / 月 3 / 日現在)

資 産

流 動 資 産 (A 表)

内 譯

1. 現 金

2. 預 貯 金

第一封鎖

第二封鎖

合 計

3. 受取手形及未收勘定

4. 商品棚卸額

5. 前拂代金

6. 前拂保険料等

7. 役職員への立替金

8.

9.

10.

合 計

繰 延 費 用 (B 表)

内 譯

1. 證券割引等

2.

合 計

設 備 資 産 (C 表)

内 譯

1. 土 地

2. 建 物

3. 備付設備、機械等

4. 備 品、什 器

5.

6.

7.

合 計

304

暖簾、特許権等 (D 表)

内 譯

- 1.
- 2.

合 計

投 資 (E 表)

内 譯

1. 國 債
2. 有 價 證 券
3. 長 期 貸 付 金
- 4.

合 計

資 産 總 計

負 債 (F 表)

内 譯

1. 支 拂 手 形
2. 未 拂 勘 定
3. 得意先よりの前受金
4. 預 り 金
5. 借 入 金
6. 未 拂 給 料
7. 準備金 (資産から控除されないもの)
8. 他の内地支店よりの借
- 9.
- 10.

合 計

資 産 超 過 分 (G 表)

(純 資 産)

内 譯

1. 本 店 勘 定
2. 諸 積 立 金
- 3.
- 4.
5. 繰越余剰金、又は損金
6. 当期余剰金、又は損金

合 計

會社の諸勘定を調査したが設備、特許権並に暖簾の評価が正當である限り上記の貸借対照表は 194 8 年 / 月

7 / 日現在に於ける上記商社の財産状況を正確に表示するものであることを證明します。

昭和 27 年 / 月 7 / 日

代表者又は責任者

徳田 隆 徳

305

會社名 朝鮮漁業合資会社下關營業所

ローマ字綴り

英 譯 名

業務の種類

内地支店が従事してゐる業務の種類

「財 産 管 理」

在外本店が従事してゐる業務の種類

住 所 下関市今浦町ニ九

電 話 下関一七七六

収 支 計 算 書

(昭和22年之月 / 日より
昭和23年 / 月 3 / 日まで)

収 入 (H 表)

内 譯

1. 受入利息及び配當金
2. 財産處分による収入
3. 雑 收 入
- 4.
- 5.

合

支 出 (I 表)

支店維持費

内 譯

1. 俸給、諸手當等
 - a) 事務所人件費
 - b) 其 他
2. 旅費、交通費
3. 電話、電信料
4. 郵便料
5. 事務用消耗品
6. 電 灯 料
7. 地 代、家 賃
8. 倉 庫 料
9. 保 險 料
10. 雑 費
- 11.
- 12.

合 計

總余剰金又は損金

当期の余剰金又は損金
前期繰越余剰金又は損金
次期繰越余剰金又は損金

306

昭和二十三年一月二十日

大阪大田集務天殿

大阪市西區新町通一丁目十番番地
(復興産業ビル二階)
株式会社 朝鮮製本鐵工所
支店長 井村 健
(井村)

昭和二十一年大田省告示第六九二號ニ基テ報告ニ關スル件

大田省告示第六九二號ニ基テ報告ニ關スル件ノ通り提出致シ

マ
ス

以
上

昭和二十三年一月二十日

大阪市西區新町通一丁目十四番地
(復興産業ビル二階)
株式会社 朝陽製本工所
支店長 井 健 一

大阪大田柴橋製天版

昭和二十一年大阪省告示第六九二號ニ基テ報告書ニ關スル件

大阪省告示第六九二號ニ基テ報告書別紙ノ通り提出致シ
又

以上

昭和二十三年二月十九日

大阪市西區新町通一丁目十四番地
株式會社朝鮮製鋼本鐵工所大阪支店
支店長 井 村 健 一

朝鮮事業會 御中

決算報告書ノ件

大藏省告示第六九二號ニ基ク決算報告書提出ニ關シ度々御手數相煩ハシ
恐縮ニ存上マス 茲許左記ノ通御送付申上マシタカラ貴藩ノ上ハ御高配
ノ程願上マス

記

朝鮮製鋼本鐵工所ニ關スル書類

貸借對照表（英文）二通

損益計算書（英文）二通

朝鮮製鋼所ニ關スル書類

貸借對照表（英文）二通

損益計算書（英文）二通

(代行依頼原稿)

会社名株式会社 新井 鉄工 大阿 支店

ローマ字綴り

英 譯 名

業務の種類

内地支店が従事してゐる業務の種類

「財 産 管 理」

在外本店が従事してゐる業務の種類

住 所

大阿市 西三、新町通一丁目14

電 話

貸 借 対 照 表

(昭和22年12月31日現在)

資 産

流 動 資 産 (A 表)

内 譯

- 1. 現 金
- 2. 預 貯 金
 - 第一 封 鎖
 - 第二 封 鎖
- 合 計

- 3. 受取手形及未收勘定
- 4. 商 品 棚 卸 額
- 5. 前 拂 代 金
- 6. 前 拂 保 險 料 等
- 7. 役職員への立替金
- 8.
- 9.
- 10.

合 計

繰 延 費 用 (B 表)

内 譯

- 1. 證 券 割 引 等
- 2.

合 計

設 備 資 産 (C 表)

内 譯

- 1. 土 地
- 2. 建 物
- 3. 備付設備、機械等
- 4. 備 品、什 器
- 5.
- 6.
- 7.

合 計

大阿市 西三、新町通一丁目14
大阿市 西三、新町通一丁目14
大阿市 西三、新町通一丁目14
大阿市 西三、新町通一丁目14
大阿市 西三、新町通一丁目14
大阿市 西三、新町通一丁目14
大阿市 西三、新町通一丁目14
大阿市 西三、新町通一丁目14
大阿市 西三、新町通一丁目14
大阿市 西三、新町通一丁目14

310

暖簾、特許權等 (D 表)

内 譯

1.

圓

2.

合 計

投 資 (E 表)

内 譯

1. 國 債

圓

2. 有 價 證 券

3. 長 期 貸 付 金

4.

合 計

資 産 總 計

負 債 (F 表)

内 譯

1. 支 拂 手 形

圓

2. 未 拂 勘 定

3. 得意先よりの前受金

4. 預 り 金

5. 借 入 金

6. 未 拂 給 料

7. 準備金 (資産から控除されないもの)

8. 他の内地支店よりの借

9.

10.

合 計

資 産 超 過 分 (G 表)

(純 資 産)

内 譯

1. 本 店 勘 定

圓

2. 諸 積 立 金

3.

4.

5. 繰越剰余金、又は損金

6. 当期剰余金、又は損金

合 計

會社の諸勘定を調査したが設備、特許權並に暖簾の評価が正當である限り上記の貸借對照表は 1947 年 12 月

31 日現在に於ける上記商社の財産狀況を正確に表示するものであることを證明します。

昭和 23 年 1 月 15 日

代表者又は責任者

井村健一

311

(代行依頼原稿)

會 社 名

新報東京興工

ローマ字綴り

英 譯 名

業務の種類

内地支店が従事してゐる業務の種類

「財 産 管 理」

在外本店が従事してゐる業務の種類

住 所

電 話

収 支 計 算 書

(昭和22年7月1日より
昭和22年12月1日まで)

収 入 (H表)

内 譯

1. 受入利息及び配當金
2. 財産處分による収入
3. 雑 收 入
- 4.
- 5.

合 計

支 出 (I表)

支店維持費

内 譯

1. 俸給、諸手當等
 - a) 事務所人件費
 - b) 其 他
2. 旅費、交通費
3. 電話、電信料
4. 郵便料
5. 事務用消耗品
6. 電 灯 料
7. 地 代、家 賃
8. 倉 庫 料
9. 保 險 料
10. 雑 費
- 11.
- 12.

合 計

總 余 剰 金 又 は 損 金

312
當期の余剰金又は損金
前期繰越余剰金又は損金
次期繰越余剰金又は損金

0

0

6

6

(代行依頼原稿)

會社 朝鮮毛織株式会社

ローマ字綴り The Chosen Keori Co. Ltd

英 譯 名

業務の種類

内地支店が従事してゐる業務の種類

「財 産 管 理」

在外本店が従事してゐる業務の種類

住 所 車亨甘央区木挽町五八四

電 話

貸 借 対 照 表

(昭和〇〇年〇〇月〇〇日現在)

資 産

流 動 資 産 (A 表)

内 譯

1. 現 金

2. 預 貯 金

第 一 封 鎖

第 二 封 鎖

合 計

3. 受取手形及未收勘定

4. 商品棚卸額

5. 前 拂 代 金

6. 前拂保険料等

7. 役職員への立替金

8.

9.

10.

合 計

繰 延 費 用 (B 表)

内 譯

1. 證券割引等

2.

合 計

設 備 資 産 (C 表)

内 譯

1. 土 地

2. 建 物

3. 備付設備、機械等

4. 備 品、什 器

5.

6.

7.

合 計

暖簾、特許權等 (D 表)

内 譯

1. _____ 圓

2. _____

合 計

0 圓

投 資 (E 表)

内 譯

1. 國 債 _____ 圓

2. 有 價 證 券 _____

3. 長 期 貸 付 金 _____

4. _____

合 計

0 圓

資 産 總 計

0 圓

負 債 (F 表)

内 譯

1. 支 拂 手 形 _____ 圓

2. 未 拂 勘 定 _____

3. 得意先よりの前受金 _____

4. 預 り 金 _____

5. 借 入 金 _____

6. 未 拂 給 料 _____

7. 準備金 (資産から控除されないもの) _____

8. 他の内地支店よりの借 _____

9. _____

10. _____

合 計

0 圓

資 産 超 過 分 (G 表)

(純 資 産)

内 譯

1. 本 店 勘 定 _____ 圓

2. 諸 積 立 金 _____

3. _____

4. _____

5. 繰越剰余金、又は損金 _____

6. 当期剰余金、又は損金 _____

合 計

0 圓

會社の諸勘定を調査したが設備、特許權並に暖簾の評価が正當である限り上記の貸借對照表は 197 年 4 月

31 日現在に於ける上記商社の財産狀況を正確に表示するものであることを證明します。

昭和 3 年 3 月 3 日

代表者又は責任者

蔭 本 修 三

314

(代行依頼原稿)

會社名 朝鮮毛織株式会社

・ローマ字綴リ

英 譯 名

業務の種類

内地支店が従事してゐる業務の種類

「財 産 管 理」

在外本店が従事してゐる業務の種類

住 所 中

電 話

収 支 計 算 書

(昭和2年7月1日より)
(昭和2年12月31日まで)

収 入 (H表)

内 譯

1. 受入利息及び配當金
2. 財産處分による収入
3. 雑 收 入
- 4.
- 5.

合 計

支 出 (I表)

支店維持費

内 譯

1. 俸給、諸手當等
 - a) 事務所人件費
 - b) 其 他
2. 旅費、交通費
3. 電話、電信料
4. 郵便料
5. 事務用消耗品
6. 電 灯 料
7. 地 代、家 賃
8. 倉 庫 料
9. 保 險 料
10. 雑 費
- 11.
- 12.

合 計

總 余 剩 金 又 は 損 金

當期の余剰金又は損金

前期繰越余剰金又は損金

次期繰越余剰金又は損金

315

昭和二十三年三月二日

東京府中央區木挽町五ノ四

朝鮮毛織株式會社

事務取締役

後藤 祐太郎



大藏大臣

栗栖 勉 殿

一 決算報告書提出ニ関スル件

當會社ハ本社ヲ朝鮮釜山ニ置キ内地ニハ單ナル連絡事務所ヲ有シテ居リマシタノミデスカラ御指示ノ如キ報告ノ該當事項ハ御座イマセン。

右延引ナガラ御報告中ニマス。

以
上

317

昭和二十三年三月二日

東京府中央區木挽町五ノ四

朝鮮毛織株式會社

専務取締役

後藤 祐太郎



大藏大臣

栗栖 赴夫殿

一、決算報告書提出ニ関スル件

當會社ハ本社ヲ朝鮮釜山ニ置キ内地ニハ單ナル連絡事務所ヲ有シテ居リマシタノミデスカラ御指示ノ也キ報告ノ該當事項ハ御座リマセン。

右延引　オガラ御報告申上マス。

以　上

Chosen Keori Kabushiki Kaisha

No.4 5-chome Tobiki-cho,
Chuo-ku, Tokyo

March 2nd 1948

From: Chosen Keori Kabushiki Kaisha

(Chosen Wollen Manufacturing Co. Ltd.)

To: Ministry of Finance

Subject: Presentation of Statement of Account

We have had the main office of our company in
Pusan, Korea, and only a liaison office in Japan proper.
Herewith, we report that we have nothing of reports con-
cerned suggested by the Ministry of Finance.

Chosen Keori Kabushiki Kaisha

Yutaro Goto

Yutaro Goto Managing Director

Chosen Keori Kabushiki Kaisha

No. 4 3-chome Kobiki-cho,
Chuo-ku, Tokyo

March 2nd 1948

From: Chosen Keori Kabushiki Kaisha

(Chosen Tollen Manufacturing Co. Ltd.)

To: Ministry of Finance

Subject: Presentation of Statement of Account

We have had the main office of our company in
Fushan, Korea, and only a liaison office in Japan proper.
Herewith, we report that we have nothing of reports con-
cerned suggested by the Ministry of Finance.

Chosen Keori Kabushiki Kaisha

Yutaro Goto

Yutaro Goto Managing Director

Chosen Keori Kabushiki Kaisha

No. 4 D-chome Tobiki-cho,
Chuo-ku, Tokyo

March 2nd 1948

From: Chosen Keori Kabushiki Kaisha

(Chosen Tollen Manufacturing Co. Ltd.)

To: Ministry of Finance

Subject: Presentation of Statement of Account

We have had the main office of our company in
Pusan, Korea, and only a liaison office in Japan proper.
Herewith, we report that we have nothing of reports con-
cerned suggested by the Ministry of Finance.

Chosen Keori Kabushiki Kaisha

Kutaro Goto

Kutaro Goto Managing Director

Chosen Keori Kabushiki Kaisha

10-4 5-chome Nishi-cho,
Chuo-ku, Tokyo

March 2nd 1948

From: Chosen Keori Kabushiki Kaisha

(Chosen Tollen Manufacturing Co., Ltd.)

To: Ministry of Finance

Subject: Presentation of Statement of Account

We have had the main office of our company in
Fushan, Korea, and only a liaison office in Japan proper.
Herewith, we report that we have nothing of reports con-
cerned suggested by the Ministry of Finance.

Chosen Keori Kabushiki Kaisha

Hirotaro Koto

Hirotaro Koto Managing Director

代行依頼

會社名 朝鮮鋼管販賣株式會社
ローマ字綴り Chosun Gwan Hwanbai K.K.

英譯名 Korea Steel Tube
Trading Co., Ltd.

業務の種類

内地支店が従事してゐる業務の種類

(財産管理)

在外本店が従事してゐる業務の種類 鋼管類の販賣

住 所 大阪市西區新町南通四丁目 三番地

日本鋼管産業株式會社内

電話 朝鮮鋼管販賣株式會社大阪出張所

電話新町(53) 1570-1574

貸借対照表

(昭和23年 1月15日現在)

資 産

流動資産 (A表)

内 譯

1. 現金
2. 預貯金
第 一 封 鎖
第 二 封 鎖
合 計
3. 受取手形及未收勘定
4. 商品棚卸額
5. 前拂代金
6. 前拂保険料等
7. 役職員への立替金
8.
9.
10.

0 圓
0
0
0
0
0
0
0
0
0

0 圓

0 圓

繰延費用 (B表)

内 譯

1. 証券割引等
2.

0 圓
0

0 圓

設備資産 (C表)

内 譯

1. 土地
2. 建物
3. 備付設備・機械等
4. 備品什器
5.
6.
7.

0 圓
0
0
0
0
0
0

0 圓

323

合 計

暖簾・特許権等 (D表)

| | | | | |
|---|----|---|---|---|
| 内 | 1. | 譯 | 0 | 圓 |
| | 2. | | 0 | 圓 |

合計 (E表)

| | | | | | |
|---|----|---|---|---|---|
| 内 | 1. | 國 | 債 | 0 | 圓 |
| | 2. | 有 | 價 | 0 | |
| | 3. | 長 | 期 | 0 | |
| | 4. | 貸 | 付 | 0 | |
| | | 金 | | | |
| | | 合 | 計 | 0 | 圓 |
| | | 資 | 産 | 0 | 圓 |
| | | 總 | 計 | 0 | 圓 |

負債 (F表)

| | | | | | | | | | | | | | | | | | | | | | | | | | | | | | | | | | | | | | | | | | | | | | | | | | | | | | | | | | | | | | | | | | | | | | | | | | | | | | | | | | | | | | | | | | | | | | | | | | | | | | | | | | | | | | | | | | | | | | | | | | | | | | | | | | | | | | | | | | | | | | | | | | | | | | | | | | | | | | | | | | | | | | | | | | | | | | | | | | | | | | | | | | | | | | | | | | | | | | | | | | | | | | | | | | | | | | | | | | | | | | | | | | | | | | | | | | | | | | | | | | | | | | | | | | | | | | | | | | | | | | | | | | | | | | | | | | | | | | | | | | | | | | | | | | | | | | | | | | | | | | | | | | | | | | | | | | | | | | | | | | | | | | | | | | | | | | | | | | | | | | | | | | | | | | | | | | | | | | | | | | | | | | | | | | | | | | | | | | | | | | | | | | | | | | | | | | | | | | | | | | | | | | | | | | | | | | | | | | | | | | | | | | | | | | | | | | | | | | | | | | | | | | | | | | | | | | | | | | | | | | | | | | | | | | | | | | | | | | | | | | | | | | | | | | | | | | | | | | | | | | | | | | | | | | | | | | | | | | | | | | | | | | | | | | | | | | | | | | | | | | | | | | | | | | | | | | | | | | | | | | | | | | | | | | | | | | | | | | | | | | | | | | | | | | | | | | | | | | | | | | | | | | | | | | | | | | | | | | | | | | | | | | | | | | | | | | | | | | | | | | | | | | | | | | | | | | | | | | | | | | | | | | | | | | | | | | | | | | | | | | | | | | | | | | | | | | | | | | | | | | | | | | | | | | | | | | | | | | | | | | | | | | | | | | | | | | | | | | | | | | | | | | | | | | | | | | | | | | | | | | | | | | | | | | | | | | | | | | | | | | | | | | | | | | | | | | | | | | | | | | | | | | | | | | | | | | | | | | | | | | | | | | | | | | | | | | | | | | | | | | | | | | | | | | | | | | | | | | | | | | | | | | | | | | | | | | | | | | | | | | | | | | | | | | | | | | | | | | | | | | | | | | | | | | | | | | | | | | | | | | | | | | | | | | | | | | | | | | | | | | | | | | | | | | | | | | | | | | | | | | | | | | | | | | | | | | | | | | | | | | | | | | | | | | | | | | | | | | | | | | | | | | | | | | | | | | | | | | | | | | | | | | | | | | | | | | | | | | | | | | | | | | | | | | | | | | | | | | | | | | | | | | | | | | | | | | | | | | | | | | | | | | | | | | | | | | | | | | | | | | | | | | | | | | | | | | | | | | | | | | | | | | | | | | | | | | | | | | | | | | | | | | | | | | | | | | | | | | | | | | | | | | | | | | | | | | | | | | | | | | | | | | | | | | | | | | | | | | | | | | | | | | | | | | | | | | | | | | | | | | | | | | | | | | | | | | | | | | | | | | | | | | | | | | | | | | | | | | | | | | | | | | | | | | | | | | | | | | | | | | | | | | | | | | | | | | | | | | | | | | | | | | | | | | | | | | | | | | | | | | | | | | | | | | | | | | | | | | | | | | | | | | | | | | | | | | | | | | | | | | | | | | | | | | | | | | | | | | | | | | | | | | | | | | | | | | | | | | | | | | | | | | | | | | | | | | | | | | | | | | | | | | | | | | | | | | | | | | | | | | | | | | | | | | | | | | | | | | | | | | | | | | | | | | | | | | | | | | | | | | | | | | | | | | | | | | | | | | | | | | | | | | | | | | | | | | | | | | | | | | | | | | | | | | | | |
|---|---|--|--|--|--|--|--|--|--|--|--|--|--|--|--|--|--|--|--|--|--|--|--|--|--|--|--|--|--|--|--|--|--|--|--|--|--|--|--|--|--|--|--|--|--|--|--|--|--|--|--|--|--|--|--|--|--|--|--|--|--|--|--|--|--|--|--|--|--|--|--|--|--|--|--|--|--|--|--|--|--|--|--|--|--|--|--|--|--|--|--|--|--|--|--|--|--|--|--|--|--|--|--|--|--|--|--|--|--|--|--|--|--|--|--|--|--|--|--|--|--|--|--|--|--|--|--|--|--|--|--|--|--|--|--|--|--|--|--|--|--|--|--|--|--|--|--|--|--|--|--|--|--|--|--|--|--|--|--|--|--|--|--|--|--|--|--|--|--|--|--|--|--|--|--|--|--|--|--|--|--|--|--|--|--|--|--|--|--|--|--|--|--|--|--|--|--|--|--|--|--|--|--|--|--|--|--|--|--|--|--|--|--|--|--|--|--|--|--|--|--|--|--|--|--|--|--|--|--|--|--|--|--|--|--|--|--|--|--|--|--|--|--|--|--|--|--|--|--|--|--|--|--|--|--|--|--|--|--|--|--|--|--|--|--|--|--|--|--|--|--|--|--|--|--|--|--|--|--|--|--|--|--|--|--|--|--|--|--|--|--|--|--|--|--|--|--|--|--|--|--|--|--|--|--|--|--|--|--|--|--|--|--|--|--|--|--|--|--|--|--|--|--|--|--|--|--|--|--|--|--|--|--|--|--|--|--|--|--|--|--|--|--|--|--|--|--|--|--|--|--|--|--|--|--|--|--|--|--|--|--|--|--|--|--|--|--|--|--|--|--|--|--|--|--|--|--|--|--|--|--|--|--|--|--|--|--|--|--|--|--|--|--|--|--|--|--|--|--|--|--|--|--|--|--|--|--|--|--|--|--|--|--|--|--|--|--|--|--|--|--|--|--|--|--|--|--|--|--|--|--|--|--|--|--|--|--|--|--|--|--|--|--|--|--|--|--|--|--|--|--|--|--|--|--|--|--|--|--|--|--|--|--|--|--|--|--|--|--|--|--|--|--|--|--|--|--|--|--|--|--|--|--|--|--|--|--|--|--|--|--|--|--|--|--|--|--|--|--|--|--|--|--|--|--|--|--|--|--|--|--|--|--|--|--|--|--|--|--|--|--|--|--|--|--|--|--|--|--|--|--|--|--|--|--|--|--|--|--|--|--|--|--|--|--|--|--|--|--|--|--|--|--|--|--|--|--|--|--|--|--|--|--|--|--|--|--|--|--|--|--|--|--|--|--|--|--|--|--|--|--|--|--|--|--|--|--|--|--|--|--|--|--|--|--|--|--|--|--|--|--|--|--|--|--|--|--|--|--|--|--|--|--|--|--|--|--|--|--|--|--|--|--|--|--|--|--|--|--|--|--|--|--|--|--|--|--|--|--|--|--|--|--|--|--|--|--|--|--|--|--|--|--|--|--|--|--|--|--|--|--|--|--|--|--|--|--|--|--|--|--|--|--|--|--|--|--|--|--|--|--|--|--|--|--|--|--|--|--|--|--|--|--|--|--|--|--|--|--|--|--|--|--|--|--|--|--|--|--|--|--|--|--|--|--|--|--|--|--|--|--|--|--|--|--|--|--|--|--|--|--|--|--|--|--|--|--|--|--|--|--|--|--|--|--|--|--|--|--|--|--|--|--|--|--|--|--|--|--|--|--|--|--|--|--|--|--|--|--|--|--|--|--|--|--|--|--|--|--|--|--|--|--|--|--|--|--|--|--|--|--|--|--|--|--|--|--|--|--|--|--|--|--|--|--|--|--|--|--|--|--|--|--|--|--|--|--|--|--|--|--|--|--|--|--|--|--|--|--|--|--|--|--|--|--|--|--|--|--|--|--|--|--|--|--|--|--|--|--|--|--|--|--|--|--|--|--|--|--|--|--|--|--|--|--|--|--|--|--|--|--|--|--|--|--|--|--|--|--|--|--|--|--|--|--|--|--|--|--|--|--|--|--|--|--|--|--|--|--|--|--|--|--|--|--|--|--|--|--|--|--|--|--|--|--|--|--|--|--|--|--|--|--|--|--|--|--|--|--|--|--|--|--|--|--|--|--|--|--|--|--|--|--|--|--|--|--|--|--|--|--|--|--|--|--|--|--|--|--|--|--|--|--|--|--|--|--|--|--|--|--|--|--|--|--|--|--|--|--|--|--|--|--|--|--|--|--|--|--|--|--|--|--|--|--|--|--|--|--|--|--|--|--|--|--|--|--|--|--|--|--|--|--|--|--|--|--|--|--|--|--|--|--|--|--|--|--|--|--|--|--|--|--|--|--|--|--|--|--|--|--|--|--|--|--|--|--|--|--|--|--|--|--|--|--|--|--|--|--|--|--|--|--|--|--|--|--|--|--|--|--|--|--|--|--|--|--|--|--|--|--|--|--|--|--|--|--|--|--|--|--|--|--|--|--|--|--|--|--|--|--|--|--|--|--|--|--|--|--|--|--|--|--|--|--|--|--|--|--|--|--|--|--|--|--|--|--|--|--|--|--|--|--|--|--|--|--|--|--|--|--|--|--|--|--|--|--|--|--|--|--|--|--|--|--|--|--|--|--|--|--|--|--|--|--|--|--|--|--|--|--|--|--|--|--|--|--|--|--|--|--|--|--|--|--|--|--|--|--|--|--|--|--|--|--|--|--|--|--|--|--|--|--|--|--|--|--|--|--|--|--|--|--|--|--|--|--|--|--|--|--|--|--|--|--|--|--|--|--|--|--|--|--|--|--|--|--|--|--|--|--|--|--|--|--|--|--|--|--|--|--|--|--|--|--|--|--|--|--|--|--|--|--|--|--|--|--|--|--|--|--|--|--|--|--|--|--|--|--|--|--|--|--|--|--|--|--|--|--|--|--|--|--|--|--|--|--|--|--|--|--|--|--|--|--|--|--|--|--|--|--|--|--|--|--|--|--|--|--|--|--|--|--|--|--|--|--|--|--|--|--|--|--|--|--|--|--|--|--|--|--|--|--|--|--|--|--|--|--|--|--|--|--|--|--|--|--|--|--|--|--|--|--|--|--|--|--|--|--|--|--|--|--|--|--|--|--|--|--|--|--|--|--|--|--|--|--|--|--|--|--|--|--|--|--|--|--|--|--|--|--|--|--|--|--|--|--|--|--|--|--|--|--|--|--|--|--|--|--|--|--|--|--|--|--|--|--|--|--|--|--|--|--|--|--|--|--|--|--|--|--|--|--|--|--|--|--|--|--|--|--|--|--|--|--|--|--|--|--|--|--|--|--|--|--|--|--|--|--|--|--|--|--|--|--|--|--|--|--|--|--|--|--|--|--|--|--|--|--|--|--|--|--|--|--|--|--|--|--|--|--|--|--|--|--|--|--|--|--|--|--|--|--|--|--|--|--|--|--|--|--|--|--|--|--|--|--|--|--|--|--|
| 内 | 譯 | | | | | | | | | | | | | | | | | | | | | | | | | | | | | | | | | | | | | | | | | | | | | | | | | | | | | | | | | | | | | | | | | | | | | | | | | | | | | | | | | | | | | | | | | | | | | | | | | | | | | | | | | | | | | | | | | | | | | | | | | | | | | | | | | | | | | | | | | | | | | | | | | | | | | | | | | | | | | | | | | | | | | | | | | | | | | | | | | | | | | | | | | | | | | | | | | | | | | | | | | | | | | | | | | | | | | | | | | | | | | | | | | | | | | | | | | | | | | | | | | | | | | | | | | | | | | | | | | | | | | | | | | | | | | | | | | | | | | | | | | | | | | | | | | | | | | | | | | | | | | | | | | | | | | | | | | | | | | | | | | | | | | | | | | | | | | | | | | | | | | | | | | | | | | | | | | | | | | | | | | | | | | | | | | | | | | | | | | | | | | | | | | | | | | | | | | | | | | | | | | | | | | | | | | | | | | | | | | | | | | | | | | | | | | | | | | | | | | | | | | | | | | | | | | | | | | | | | | | | | | | | | | | | | | | | | | | | | | | | | | | | | | | | | | | | | | | | | | | | | | | | | | | | | | | | | | | | | | | | | | | | | | | | | | | | | | | | | | | | | | | | | | | | | | | | | | | | | | | | | | | | | | | | | | | | | | | | | | | | | | | | | | | | | | | | | | | | | | | | | | | | | | | | | | | | | | | | | | | | | | | | | | | | | | | | | | | | | | | | | | | | | | | | | | | | | | | | | | | | | | | | | | | | | | | | | | | | | | | | | | | | | | | | | | | | | | | | | | | | | | | | | | | | | | | | | | | | | | | | | | | | | | | | | | | | | | | | | | | | | | | | | | | | | | | | | | | | | | | | | | | | | | | | | | | | | | | | | | | | | | | | | | | | | | | | | | | | | | | | | | | | | | | | | | | | | | | | | | | | | | | | | | | | | | | | | | | | | | | | | | | | | | | | | | | | | | | | | | | | | | | | | | | | | | | | | | | | | | | | | | | | | | | | | | | | | | | | | | | | | | | | | | | | | | | | | | | | | | | | | | | | | | | | | | | | | | | | | | | | | | | | | | | | | | | | | | | | | | | | | | | | | | | | | | | | | | | | | | | | | | | | | | | | | | | | | | | | | | | | | | | | | | | | | | | | | | | | | | | | | | | | | | | | | | | | | | | | | | | | | | | | | | | | | | | | | | | | | | | | | | | | | | | | | | | | | | | | | | | | | | | | | | | | | | | | | | | | | | | | | | | | | | | | | | | | | | | | | | | | | | | | | | | | | | | | | | | | | | | | | | | | | | | | | | | | | | | | | | | | | | | | | | | | | | | | | | | | | | | | | | | | | | | | | | | | | | | | | | | | | | | | | | | | | | | | | | | | | | | | | | | | | | | | | | | | | | | | | | | | | | | | | | | | | | | | | | | | | | | | | | | | | | | | | | | | | | | | | | | | | | | | | | | | | | | | | | | | | | | | | | | | | | | | | | | | | | | | | | | | | | | | | | | | | | | | | | | | | | | | | | | | | | | | | | | | | | | | | | | | | | | | | | | | | | | | | | | | | | | | | | | | | | | | | | | | | | | | | | | | | | | | | | | | | | | | | | | | | | | | | | | | | | | | | | | | | | | | | | | | | | | | | | | | | | | | | | | | | | | | | | | | | | | | | | | | | | | | | | | | | | | | | | | | | | | | | | | | | | | | | | | | | | | | | | | | | | | | | | | | | | | | | | | | | | | |
|---|---|--|--|--|--|--|--|--|--|--|--|--|--|--|--|--|--|--|--|--|--|--|--|--|--|--|--|--|--|--|--|--|--|--|--|--|--|--|--|--|--|--|--|--|--|--|--|--|--|--|--|--|--|--|--|--|--|--|--|--|--|--|--|--|--|--|--|--|--|--|--|--|--|--|--|--|--|--|--|--|--|--|--|--|--|--|--|--|--|--|--|--|--|--|--|--|--|--|--|--|--|--|--|--|--|--|--|--|--|--|--|--|--|--|--|--|--|--|--|--|--|--|--|--|--|--|--|--|--|--|--|--|--|--|--|--|--|--|--|--|--|--|--|--|--|--|--|--|--|--|--|--|--|--|--|--|--|--|--|--|--|--|--|--|--|--|--|--|--|--|--|--|--|--|--|--|--|--|--|--|--|--|--|--|--|--|--|--|--|--|--|--|--|--|--|--|--|--|--|--|--|--|--|--|--|--|--|--|--|--|--|--|--|--|--|--|--|--|--|--|--|--|--|--|--|--|--|--|--|--|--|--|--|--|--|--|--|--|--|--|--|--|--|--|--|--|--|--|--|--|--|--|--|--|--|--|--|--|--|--|--|--|--|--|--|--|--|--|--|--|--|--|--|--|--|--|--|--|--|--|--|--|--|--|--|--|--|--|--|--|--|--|--|--|--|--|--|--|--|--|--|--|--|--|--|--|--|--|--|--|--|--|--|--|--|--|--|--|--|--|--|--|--|--|--|--|--|--|--|--|--|--|--|--|--|--|--|--|--|--|--|--|--|--|--|--|--|--|--|--|--|--|--|--|--|--|--|--|--|--|--|--|--|--|--|--|--|--|--|--|--|--|--|--|--|--|--|--|--|--|--|--|--|--|--|--|--|--|--|--|--|--|--|--|--|--|--|--|--|--|--|--|--|--|--|--|--|--|--|--|--|--|--|--|--|--|--|--|--|--|--|--|--|--|--|--|--|--|--|--|--|--|--|--|--|--|--|--|--|--|--|--|--|--|--|--|--|--|--|--|--|--|--|--|--|--|--|--|--|--|--|--|--|--|--|--|--|--|--|--|--|--|--|--|--|--|--|--|--|--|--|--|--|--|--|--|--|--|--|--|--|--|--|--|--|--|--|--|--|--|--|--|--|--|--|--|--|--|--|--|--|--|--|--|--|--|--|--|--|--|--|--|--|--|--|--|--|--|--|--|--|--|--|--|--|--|--|--|--|--|--|--|--|--|--|--|--|--|--|--|--|--|--|--|--|--|--|--|--|--|--|--|--|--|--|--|--|--|--|--|--|--|--|--|--|--|--|--|--|--|--|--|--|--|--|--|--|--|--|--|--|--|--|--|--|--|--|--|--|--|--|--|--|--|--|--|--|--|--|--|--|--|--|--|--|--|--|--|--|--|--|--|--|--|--|--|--|--|--|--|--|--|--|--|--|--|--|--|--|--|--|--|--|--|--|--|--|--|--|--|--|--|--|--|--|--|--|--|--|--|--|--|--|--|--|--|--|--|--|--|--|--|--|--|--|--|--|--|--|--|--|--|--|--|--|--|--|--|--|--|--|--|--|--|--|--|--|--|--|--|--|--|--|--|--|--|--|--|--|--|--|--|--|--|--|--|--|--|--|--|--|--|--|--|--|--|--|--|--|--|--|--|--|--|--|--|--|--|--|--|--|--|--|--|--|--|--|--|--|--|--|--|--|--|--|--|--|--|--|--|--|--|--|--|--|--|--|--|--|--|--|--|--|--|--|--|--|--|--|--|--|--|--|--|--|--|--|--|--|--|--|--|--|--|--|--|--|--|--|--|--|--|--|--|--|--|--|--|--|--|--|--|--|--|--|--|--|--|--|--|--|--|--|--|--|--|--|--|--|--|--|--|--|--|--|--|--|--|--|--|--|--|--|--|--|--|--|--|--|--|--|--|--|--|--|--|--|--|--|--|--|--|--|--|--|--|--|--|--|--|--|--|--|--|--|--|--|--|--|--|--|--|--|--|--|--|--|--|--|--|--|--|--|--|--|--|--|--|--|--|--|--|--|--|--|--|--|--|--|--|--|--|--|--|--|--|--|--|--|--|--|--|--|--|--|--|--|--|--|--|--|--|--|--|--|--|--|--|--|--|--|--|--|--|--|--|--|--|--|--|--|--|--|--|--|--|--|--|--|--|--|--|--|--|--|--|--|--|--|--|--|--|--|--|--|--|--|--|--|--|--|--|--|--|--|--|--|--|--|--|--|--|--|--|--|--|--|--|--|--|--|--|--|--|--|--|--|--|--|--|--|--|--|--|--|--|--|--|--|--|--|--|--|--|--|--|--|--|--|--|--|--|--|--|--|--|--|--|--|--|--|--|--|--|--|--|--|--|--|--|--|--|--|--|--|--|--|--|--|--|--|--|--|--|--|--|--|--|--|--|--|--|--|--|--|--|--|--|--|--|--|--|--|--|--|--|--|--|--|--|--|--|--|--|--|--|--|--|--|--|--|--|--|--|--|--|--|--|--|--|--|--|--|--|--|--|--|--|--|--|--|--|--|--|--|--|--|--|--|--|--|--|--|--|--|--|--|--|--|--|--|--|--|--|--|--|--|--|--|--|--|--|--|--|--|--|--|--|--|--|--|--|--|--|--|--|--|--|--|--|--|--|--|--|--|--|--|--|--|--|--|--|--|--|--|--|--|--|--|--|--|--|--|--|--|--|--|--|--|--|--|--|--|--|--|--|--|--|--|--|--|--|--|--|--|--|--|--|--|--|--|--|--|--|--|--|--|--|--|--|--|--|--|--|--|--|--|--|--|--|--|--|--|--|--|--|--|--|--|--|--|--|--|--|--|--|--|--|--|--|--|--|--|--|--|--|--|--|--|--|--|--|--|--|--|--|--|--|--|--|--|--|--|--|--|--|--|--|--|--|--|--|--|--|--|--|--|--|--|--|--|--|--|--|--|--|--|--|--|--|--|--|--|--|--|--|--|--|--|--|--|--|--|--|--|--|--|--|--|--|--|--|--|--|--|--|--|--|--|--|--|--|--|--|--|--|--|--|--|--|--|--|--|--|--|--|--|--|--|--|--|--|--|--|--|--|--|--|--|--|--|--|--|--|--|--|--|--|--|--|--|--|--|--|--|--|--|--|--|--|--|--|--|--|--|--|--|--|--|--|--|--|--|--|--|--|--|--|--|--|--|--|--|--|--|--|--|--|--|--|--|--|--|--|--|--|--|--|--|--|--|--|--|--|--|--|--|--|--|--|--|--|--|--|--|--|--|--|--|--|--|--|--|--|--|--|--|--|--|--|--|--|--|--|--|--|--|--|--|--|--|--|--|--|--|--|--|--|--|--|--|--|--|--|--|--|--|--|--|--|--|--|--|--|--|--|--|--|--|--|--|--|--|--|--|--|--|--|--|--|--|--|--|--|--|--|--|--|--|--|--|--|--|--|--|--|--|--|--|--|--|

合計

資産超過分 (G表)

(純資産)

| | | | | | | | | | | | | | | | | | | | | | | | | | | | | | | | | | | | | | | | | | | | | | | | | | | | | | | | | | | | | | | | | | | | | | | | | | | | | | | | | | | | | | | | | | | | | | | | | | | | | | | | | | | | | | | | | | | | | | | | | | | | | | | | | | | | | | | | | | | | | | | | | | | | | | | | | | | | | | | | | | | | | | | | | | | | | | | | | | | | | | | | | | | | | | | | | | | | | | | | | | | | | | | | | | | | | | | | | | | | | | | | | | | | | | | | | | | | | | | | | | | | | | | | | | | | | | | | | | | | | | | | | | | | | | | | | | | | | | | | | | | | | | | | | | | | | | | | | | | | | | | | | | | | | | | | | | | | | | | | | | | | | | | | | | | | | | | | | | | | | | | | | | | | | | | | | | | | | | | | | | | | | | | | | | | | | | | | | | | | | | | | | | | | | | | | | | | | | | | | | | | | | | | | | | | | | | | | | | | | | | | | | | | | | | | | | | | | | | | | | | | | | | | | | | | | | | | | | | | | | | | | | | | | | | | | | | | | | | | | | | | | | | | | | | | | | | | | | | | | | | | | | | | | | | | | | | | | | | | | | | | | | | | | | | | | | | | | | | | | | | | | | | | | | | | | | | | | | | | | | | | | | | | | | | | | | | | | | | | | | | | | | | | | | | | | | | | | | | | | | | | | | | | | | | | | | | | | | | | | | | | | | | | | | | | | | | | | | | | | | | | | | | | | | | | | | | | | | | | | | | | | | | | | | | | | | | | | | | | | | | | | | | | | | | | | | | | | | | | | | | | | | | | | | | | | | | | | | | | | | | | | | | | | | | | | | | | | | | | | | | | | | | | | | | | | | | | | | | | | | | | | | | | | | | | | | | | | | | | | | | | | | | | | | | | | | | | | | | | | | | | | | | | | | | | | | | | | | | | | | | | | | | | | | | | | | | | | | | | | | | | | | | | | | | | | | | | | | | | | | | | | | | | | | | | | | | | | | | | | | | | | | | | | | | | | | | | | | | | | | | | | | | | | | | | | | | | | | | | | | | | | | | | | | | | | | | | | | | | | | | | | | | | | | | | | | | | | | | | | | | | | | | | | | | | | | | | | | | | | | | | | | | | | | | | | | | | | | | | | | | | | | | | | | | | | | | | | | | | | | | | | | | | | | | | | | | | | | | | | | | | | | | | | | | | | | | | | | | | | | | | | | | | | | | | | | | | | | | | | | | | | | | | | | | | | | | | | | | | | | | | | | | | | | | | | | | | | | | | | | | | | | | | | | | | | | | | | | | | | | | | | | | | | | | | | | | | | | | | | | | | | | | | | | | | | | | | | | | | | | | | | | | | | | | | | | | | | | | | | | | | | | | | | | | | | | | | | | | | | | | | | | | | | | | | | | | | | | | | | | | | | | | | | | | | | | | | | | | | | | | | | | | | | | | | | | | | | | | | | | | | | | | | | | | | | | | | | | | | | | | | | | | | | | | | | | | | | | | | | | | | | | | | | | | | | | | | | | | | | | | | | | | | | | | | | | | | | | | | | | | | | | | | | | | | | | | | | | | | | | | | | | | | | | | | | | | | | | | | | | | | | | | | | | | | | | | | | | | | | | | | | | | | | | | | | | | | | | | | | | | | | | | | | | | | | | | | | | | | | | | | | | | | | | | | | | | | | | | | | | | | | | | | | | | | | | | | | | | | | | | | | | | | | | | | | | | | | | | | | | | | | | | | | | | | | | | | |
|---|---|--|--|--|--|--|--|--|--|--|--|--|--|--|--|--|--|--|--|--|--|--|--|--|--|--|--|--|--|--|--|--|--|--|--|--|--|--|--|--|--|--|--|--|--|--|--|--|--|--|--|--|--|--|--|--|--|--|--|--|--|--|--|--|--|--|--|--|--|--|--|--|--|--|--|--|--|--|--|--|--|--|--|--|--|--|--|--|--|--|--|--|--|--|--|--|--|--|--|--|--|--|--|--|--|--|--|--|--|--|--|--|--|--|--|--|--|--|--|--|--|--|--|--|--|--|--|--|--|--|--|--|--|--|--|--|--|--|--|--|--|--|--|--|--|--|--|--|--|--|--|--|--|--|--|--|--|--|--|--|--|--|--|--|--|--|--|--|--|--|--|--|--|--|--|--|--|--|--|--|--|--|--|--|--|--|--|--|--|--|--|--|--|--|--|--|--|--|--|--|--|--|--|--|--|--|--|--|--|--|--|--|--|--|--|--|--|--|--|--|--|--|--|--|--|--|--|--|--|--|--|--|--|--|--|--|--|--|--|--|--|--|--|--|--|--|--|--|--|--|--|--|--|--|--|--|--|--|--|--|--|--|--|--|--|--|--|--|--|--|--|--|--|--|--|--|--|--|--|--|--|--|--|--|--|--|--|--|--|--|--|--|--|--|--|--|--|--|--|--|--|--|--|--|--|--|--|--|--|--|--|--|--|--|--|--|--|--|--|--|--|--|--|--|--|--|--|--|--|--|--|--|--|--|--|--|--|--|--|--|--|--|--|--|--|--|--|--|--|--|--|--|--|--|--|--|--|--|--|--|--|--|--|--|--|--|--|--|--|--|--|--|--|--|--|--|--|--|--|--|--|--|--|--|--|--|--|--|--|--|--|--|--|--|--|--|--|--|--|--|--|--|--|--|--|--|--|--|--|--|--|--|--|--|--|--|--|--|--|--|--|--|--|--|--|--|--|--|--|--|--|--|--|--|--|--|--|--|--|--|--|--|--|--|--|--|--|--|--|--|--|--|--|--|--|--|--|--|--|--|--|--|--|--|--|--|--|--|--|--|--|--|--|--|--|--|--|--|--|--|--|--|--|--|--|--|--|--|--|--|--|--|--|--|--|--|--|--|--|--|--|--|--|--|--|--|--|--|--|--|--|--|--|--|--|--|--|--|--|--|--|--|--|--|--|--|--|--|--|--|--|--|--|--|--|--|--|--|--|--|--|--|--|--|--|--|--|--|--|--|--|--|--|--|--|--|--|--|--|--|--|--|--|--|--|--|--|--|--|--|--|--|--|--|--|--|--|--|--|--|--|--|--|--|--|--|--|--|--|--|--|--|--|--|--|--|--|--|--|--|--|--|--|--|--|--|--|--|--|--|--|--|--|--|--|--|--|--|--|--|--|--|--|--|--|--|--|--|--|--|--|--|--|--|--|--|--|--|--|--|--|--|--|--|--|--|--|--|--|--|--|--|--|--|--|--|--|--|--|--|--|--|--|--|--|--|--|--|--|--|--|--|--|--|--|--|--|--|--|--|--|--|--|--|--|--|--|--|--|--|--|--|--|--|--|--|--|--|--|--|--|--|--|--|--|--|--|--|--|--|--|--|--|--|--|--|--|--|--|--|--|--|--|--|--|--|--|--|--|--|--|--|--|--|--|--|--|--|--|--|--|--|--|--|--|--|--|--|--|--|--|--|--|--|--|--|--|--|--|--|--|--|--|--|--|--|--|--|--|--|--|--|--|--|--|--|--|--|--|--|--|--|--|--|--|--|--|--|--|--|--|--|--|--|--|--|--|--|--|--|--|--|--|--|--|--|--|--|--|--|--|--|--|--|--|--|--|--|--|--|--|--|--|--|--|--|--|--|--|--|--|--|--|--|--|--|--|--|--|--|--|--|--|--|--|--|--|--|--|--|--|--|--|--|--|--|--|--|--|--|--|--|--|--|--|--|--|--|--|--|--|--|--|--|--|--|--|--|--|--|--|--|--|--|--|--|--|--|--|--|--|--|--|--|--|--|--|--|--|--|--|--|--|--|--|--|--|--|--|--|--|--|--|--|--|--|--|--|--|--|--|--|--|--|--|--|--|--|--|--|--|--|--|--|--|--|--|--|--|--|--|--|--|--|--|--|--|--|--|--|--|--|--|--|--|--|--|--|--|--|--|--|--|--|--|--|--|--|--|--|--|--|--|--|--|--|--|--|--|--|--|--|--|--|--|--|--|--|--|--|--|--|--|--|--|--|--|--|--|--|--|--|--|--|--|--|--|--|--|--|--|--|--|--|--|--|--|--|--|--|--|--|--|--|--|--|--|--|--|--|--|--|--|--|--|--|--|--|--|--|--|--|--|--|--|--|--|--|--|--|--|--|--|--|--|--|--|--|--|--|--|--|--|--|--|--|--|--|--|--|--|--|--|--|--|--|--|--|--|--|--|--|--|--|--|--|--|--|--|--|--|--|--|--|--|--|--|--|--|--|--|--|--|--|--|--|--|--|--|--|--|--|--|--|--|--|--|--|--|--|--|--|--|--|--|--|--|--|--|--|--|--|--|--|--|--|--|--|--|--|--|--|--|--|--|--|--|--|--|--|--|--|--|--|--|--|--|--|--|--|--|--|--|--|--|--|--|--|--|--|--|--|--|--|--|--|--|--|--|--|--|--|--|--|--|--|--|--|--|--|--|--|--|--|--|--|--|--|--|--|--|--|--|--|--|--|--|--|--|--|--|--|--|--|--|--|--|--|--|--|--|--|--|--|--|--|--|--|--|--|--|--|--|--|--|--|--|--|--|--|--|--|--|--|--|--|--|--|--|--|--|--|--|--|--|--|--|--|--|--|--|--|--|--|--|--|--|--|--|--|--|--|--|--|--|--|--|--|--|--|--|--|--|--|--|--|--|--|--|--|--|--|--|--|--|--|--|--|--|--|--|--|--|--|--|--|--|--|--|--|--|--|--|--|--|--|--|--|--|--|--|--|--|--|--|--|--|--|--|--|--|--|--|--|--|--|--|--|--|--|--|--|--|--|--|--|--|--|--|--|--|--|--|--|--|--|--|--|--|--|--|--|--|--|--|--|--|--|--|--|--|--|--|--|--|--|--|--|--|--|--|--|--|--|--|--|--|--|--|--|--|--|--|--|--|--|--|--|--|--|--|--|--|--|--|--|--|--|--|--|--|--|--|--|--|--|--|--|--|--|--|--|--|--|--|--|--|--|--|--|--|--|--|--|--|--|--|--|--|--|--|--|--|--|--|--|--|--|--|--|--|--|--|--|--|--|--|--|--|--|--|--|--|--|--|--|--|--|--|--|--|--|--|--|--|--|--|--|--|--|--|--|--|--|--|--|--|--|--|--|--|--|--|--|--|--|--|--|--|--|--|--|--|--|--|--|--|--|--|--|--|--|--|--|--|--|--|--|--|--|--|--|--|--|--|--|--|--|--|--|--|--|--|--|
| 内 | 譯 | | | | | | | | | | | | | | | | | | | | | | | | | | | | | | | | | | | | | | | | | | | | | | | | | | | | | | | | | | | | | | | | | | | | | | | | | | | | | | | | | | | | | | | | | | | | | | | | | | | | | | | | | | | | | | | | | | | | | | | | | | | | | | | | | | | | | | | | | | | | | | | | | | | | | | | | | | | | | | | | | | | | | | | | | | | | | | | | | | | | | | | | | | | | | | | | | | | | | | | | | | | | | | | | | | | | | | | | | | | | | | | | | | | | | | | | | | | | | | | | | | | | | | | | | | | | | | | | | | | | | | | | | | | | | | | | | | | | | | | | | | | | | | | | | | | | | | | | | | | | | | | | | | | | | | | | | | | | | | | | | | | | | | | | | | | | | | | | | | | | | | | | | | | | | | | | | | | | | | | | | | | | | | | | | | | | | | | | | | | | | | | | | | | | | | | | | | | | | | | | | | | | | | | | | | | | | | | | | | | | | | | | | | | | | | | | | | | | | | | | | | | | | | | | | | | | | | | | | | | | | | | | | | | | | | | | | | | | | | | | | | | | | | | | | | | | | | | | | | | | | | | | | | | | | | | | | | | | | | | | | | | | | | | | | | | | | | | | | | | | | | | | | | | | | | | | | | | | | | | | | | | | | | | | | | | | | | | | | | | | | | | | | | | | | | | | | | | | | | | | | | | | | | | | | | | | | | | | | | | | | | | | | | | | | | | | | | | | | | | | | | | | | | | | | | | | | | | | | | | | | | | | | | | | | | | | | | | | | | | | | | | | | | | | | | | | | | | | | | | | | | | | | | | | | | | | | | | | | | | | | | | | | | | | | | | | | | | | | | | | | | | | | | | | | | | | | | | | | | | | | | | | | | | | | | | | | | | | | | | | | | | | | | | | | | | | | | | | | | | | | | | | | | | | | | | | | | | | | | | | | | | | | | | | | | | | | | | | | | | | | | | | | | | | | | | | | | | | | | | | | | | | | | | | | | | | | | | | | | | | | | | | | | | | | | | | | | | | | | | | | | | | | | | | | | | | | | | | | | | | | | | | | | | | | | | | | | | | | | | | | | | | | | | | | | | | | | | | | | | | | | | | | | | | | | | | | | | | | | | | | | | | | | | | | | | | | | | | | | | | | | | | | | | | | | | | | | | | | | | | | | | | | | | | | | | | | | | | | | | | | | | | | | | | | | | | | | | | | | | | | | | | | | | | | | | | | | | | | | | | | | | | | | | | | | | | | | | | | | | | | | | | | | | | | | | | | | | | | | | | | | | | | | | | | | | | | | | | | | | | | | | | | | | | | | | | | | | | | | | | | | | | | | | | | | | | | | | | | | | | | | | | | | | | | | | | | | | | | | | | | | | | | | | | | | | | | | | | | | | | | | | | | | | | | | | | | | | | | | | | | | | | | | | | | | | | | | | | | | | | | | | | | | | | | | | | | | | | | | | | | | | | | | | | | | | | | | | | | | | | | | | | | | | | | | | | | | | | | | | | | | | | | | | | | | | | | | | | | | | | | | | | | | | | | | | | | | | | | | | | | | | | | | | | | | | | | | | | | | | | | | | | | | | | | | | | | | | | | | | | | | | | | | | | | | | | | | | | | | | | | | | | | | | | | | | | | | | | | | | | | | | | | | | | | | | | | | | | | | | | | | | | | | | | | | | | | | | | | | | | | | | | | | | | | | | | | | | | | | | | | | | | | | | | | | | | | | | | | | | | | | | | | | | | | | | | | |
|---|---|--|--|--|--|--|--|--|--|--|--|--|--|--|--|--|--|--|--|--|--|--|--|--|--|--|--|--|--|--|--|--|--|--|--|--|--|--|--|--|--|--|--|--|--|--|--|--|--|--|--|--|--|--|--|--|--|--|--|--|--|--|--|--|--|--|--|--|--|--|--|--|--|--|--|--|--|--|--|--|--|--|--|--|--|--|--|--|--|--|--|--|--|--|--|--|--|--|--|--|--|--|--|--|--|--|--|--|--|--|--|--|--|--|--|--|--|--|--|--|--|--|--|--|--|--|--|--|--|--|--|--|--|--|--|--|--|--|--|--|--|--|--|--|--|--|--|--|--|--|--|--|--|--|--|--|--|--|--|--|--|--|--|--|--|--|--|--|--|--|--|--|--|--|--|--|--|--|--|--|--|--|--|--|--|--|--|--|--|--|--|--|--|--|--|--|--|--|--|--|--|--|--|--|--|--|--|--|--|--|--|--|--|--|--|--|--|--|--|--|--|--|--|--|--|--|--|--|--|--|--|--|--|--|--|--|--|--|--|--|--|--|--|--|--|--|--|--|--|--|--|--|--|--|--|--|--|--|--|--|--|--|--|--|--|--|--|--|--|--|--|--|--|--|--|--|--|--|--|--|--|--|--|--|--|--|--|--|--|--|--|--|--|--|--|--|--|--|--|--|--|--|--|--|--|--|--|--|--|--|--|--|--|--|--|--|--|--|--|--|--|--|--|--|--|--|--|--|--|--|--|--|--|--|--|--|--|--|--|--|--|--|--|--|--|--|--|--|--|--|--|--|--|--|--|--|--|--|--|--|--|--|--|--|--|--|--|--|--|--|--|--|--|--|--|--|--|--|--|--|--|--|--|--|--|--|--|--|--|--|--|--|--|--|--|--|--|--|--|--|--|--|--|--|--|--|--|--|--|--|--|--|--|--|--|--|--|--|--|--|--|--|--|--|--|--|--|--|--|--|--|--|--|--|--|--|--|--|--|--|--|--|--|--|--|--|--|--|--|--|--|--|--|--|--|--|--|--|--|--|--|--|--|--|--|--|--|--|--|--|--|--|--|--|--|--|--|--|--|--|--|--|--|--|--|--|--|--|--|--|--|--|--|--|--|--|--|--|--|--|--|--|--|--|--|--|--|--|--|--|--|--|--|--|--|--|--|--|--|--|--|--|--|--|--|--|--|--|--|--|--|--|--|--|--|--|--|--|--|--|--|--|--|--|--|--|--|--|--|--|--|--|--|--|--|--|--|--|--|--|--|--|--|--|--|--|--|--|--|--|--|--|--|--|--|--|--|--|--|--|--|--|--|--|--|--|--|--|--|--|--|--|--|--|--|--|--|--|--|--|--|--|--|--|--|--|--|--|--|--|--|--|--|--|--|--|--|--|--|--|--|--|--|--|--|--|--|--|--|--|--|--|--|--|--|--|--|--|--|--|--|--|--|--|--|--|--|--|--|--|--|--|--|--|--|--|--|--|--|--|--|--|--|--|--|--|--|--|--|--|--|--|--|--|--|--|--|--|--|--|--|--|--|--|--|--|--|--|--|--|--|--|--|--|--|--|--|--|--|--|--|--|--|--|--|--|--|--|--|--|--|--|--|--|--|--|--|--|--|--|--|--|--|--|--|--|--|--|--|--|--|--|--|--|--|--|--|--|--|--|--|--|--|--|--|--|--|--|--|--|--|--|--|--|--|--|--|--|--|--|--|--|--|--|--|--|--|--|--|--|--|--|--|--|--|--|--|--|--|--|--|--|--|--|--|--|--|--|--|--|--|--|--|--|--|--|--|--|--|--|--|--|--|--|--|--|--|--|--|--|--|--|--|--|--|--|--|--|--|--|--|--|--|--|--|--|--|--|--|--|--|--|--|--|--|--|--|--|--|--|--|--|--|--|--|--|--|--|--|--|--|--|--|--|--|--|--|--|--|--|--|--|--|--|--|--|--|--|--|--|--|--|--|--|--|--|--|--|--|--|--|--|--|--|--|--|--|--|--|--|--|--|--|--|--|--|--|--|--|--|--|--|--|--|--|--|--|--|--|--|--|--|--|--|--|--|--|--|--|--|--|--|--|--|--|--|--|--|--|--|--|--|--|--|--|--|--|--|--|--|--|--|--|--|--|--|--|--|--|--|--|--|--|--|--|--|--|--|--|--|--|--|--|--|--|--|--|--|--|--|--|--|--|--|--|--|--|--|--|--|--|--|--|--|--|--|--|--|--|--|--|--|--|--|--|--|--|--|--|--|--|--|--|--|--|--|--|--|--|--|--|--|--|--|--|--|--|--|--|--|--|--|--|--|--|--|--|--|--|--|--|--|--|--|--|--|--|--|--|--|--|--|--|--|--|--|--|--|--|--|--|--|--|--|--|--|--|--|--|--|--|--|--|--|--|--|--|--|--|--|--|--|--|--|--|--|--|--|--|--|--|--|--|--|--|--|--|--|--|--|--|--|--|--|--|--|--|--|--|--|--|--|--|--|--|--|--|--|--|--|--|--|--|--|--|--|--|--|--|--|--|--|--|--|--|--|--|--|--|--|--|--|--|--|--|--|--|--|--|--|--|--|--|--|--|--|--|--|--|--|--|--|--|--|--|--|--|--|--|--|--|--|--|--|--|--|--|--|--|--|--|--|--|--|--|--|--|--|--|--|--|--|--|--|--|--|--|--|--|--|--|--|--|--|--|--|--|--|--|--|--|--|--|--|--|--|--|--|--|--|--|--|--|--|--|--|--|--|--|--|--|--|--|--|--|--|--|--|--|--|--|--|--|--|--|--|--|--|--|--|--|--|--|--|--|--|--|--|--|--|--|--|--|--|--|--|--|--|--|--|--|--|--|--|--|--|--|--|--|--|--|--|--|--|--|--|--|--|--|--|--|--|--|--|--|--|--|--|--|--|--|--|--|--|--|--|--|--|--|--|--|--|--|--|--|--|--|--|--|--|--|--|--|--|--|--|--|--|--|--|--|--|--|--|--|--|--|--|--|--|--|--|--|--|--|--|--|--|--|--|--|--|--|--|--|--|--|--|--|--|--|--|--|--|--|--|--|--|--|--|--|--|--|--|--|--|--|--|--|--|--|--|--|--|--|--|--|--|--|--|--|--|--|--|--|--|--|--|--|--|--|--|--|--|--|--|--|--|--|--|--|--|--|--|--|--|--|--|--|--|--|--|--|--|--|--|--|--|--|--|--|--|--|--|--|--|--|--|--|--|--|--|--|--|--|--|--|--|--|--|--|--|--|--|--|--|--|--|--|--|--|--|--|--|--|--|--|--|--|--|--|--|--|--|--|--|--|--|--|--|--|--|--|--|--|--|--|--|--|--|--|--|--|--|--|--|--|--|--|--|--|--|--|--|--|--|--|--|--|--|--|--|--|--|--|--|--|--|--|--|--|--|--|--|--|--|--|--|--|--|--|--|--|--|--|--|--|--|--|--|--|--|--|--|

曾社の諸勘定を調査したが設備・特許権並びに暖簾の評価が正當である限り上記の貸借
対照表は 1944 年 月 日現在に於ける上記商社の財産状況を正確に表示す
るものであることを證明します

昭和20年 月 日

代表者又は責任者

吉島 徳司

代行依頼

会社名 朝鮮鋼管販賣株式会社
 英 譯 Cheong Gwan San Co., Ltd.

業務の種別 鋼管製造業
 所在地が従事してゐる業務の種類
 (鉄 鋼 管 販 賣)

在り本占が従事してゐる業務の種類 鋼管類の販賣

住 所 大阪市西區新町通四丁目二番地
 日本鋼管産業株式会社内
 電 話 朝鮮鋼管販賣株式会社大阪出張所
 電話掛町(53) 1570-1574

貸 借 対 照 表
 (昭和23年 1月15日現在)

流 動 資 産 (A表)

1. 現金
 2. 短期証券
 3. 受取手形及未收勘定
 4. 商品棚卸額
 5. 前拂代金
 6. 前拂保険料等
 7. 役職員への立替金
 8.
 9.
 10.

0
 0
 0
 0
 0
 0
 0
 0
 0
 0

0
 0
 0
 0
 0
 0
 0
 0
 0
 0

繰 延 費 用 (B表)

1. 証券割当等
 2.

0
 0

0
 0

固 定 資 産 (C表)

1. 土地
 2. 建物
 3. 備付設備・機械等
 4. 備品・什器
 5.
 6.
 7.

0
 0
 0
 0
 0
 0
 0

0
 0
 0
 0
 0
 0
 0

325

合 計

取崩・特許権等 (B表)

| | | | | |
|----|------|---|---|--|
| 1. | 取崩 | 0 | 圓 | |
| 2. | 特許権等 | 0 | 圓 | |
| 3. | 合 計 | 0 | 圓 | |

長 資 (B表)

| | | | | |
|----|-----|---|---|--|
| 1. | 取崩 | 0 | 圓 | |
| 2. | 取崩 | 0 | 圓 | |
| 3. | 取崩 | 0 | 圓 | |
| 4. | 合 計 | 0 | 圓 | |

資 産 (B表)

| | | | | |
|----|--------------------|---|---|--|
| 1. | 支拂手形 | 0 | 圓 | |
| 2. | 支拂手形 | 0 | 圓 | |
| 3. | 得意先より前受金 | 0 | 圓 | |
| 4. | 預り金 | 0 | 圓 | |
| 5. | 借入金 | 0 | 圓 | |
| 6. | 未拂組料 | 0 | 圓 | |
| 7. | 準備金 (貸主から控除されないもの) | 0 | 圓 | |
| 8. | 他の内地支店より貸借 | 0 | 圓 | |
| 9. | 合 計 | 0 | 圓 | |

資産超過分 (B表)

| | | | | |
|----|------------|---|---|--|
| 1. | 本 資 本 | 0 | 圓 | |
| 2. | 準備金 | 0 | 圓 | |
| 3. | 繰越剰余金・又は損金 | 0 | 圓 | |
| 4. | 繰越剰余金・又は損金 | 0 | 圓 | |
| 5. | 繰越剰余金・又は損金 | 0 | 圓 | |
| 6. | 繰越剰余金・又は損金 | 0 | 圓 | |
| 7. | 合 計 | 0 | 圓 | |

貸主は、取崩・特許権等の取崩・特許権等の評価が正當である限り上記の貸借
対照表は、1944年 月 日現在に於ける上記諸社の財産状況を正確に表示す
るものであることを證明します

昭和19年 月 日

代表者又は責任者

吉島徳司

代行依頼

金 前々 朝鮮鋼管販賣株式會社
 Roman 後リ Chosun Han Hanko K.K.

英 譯 名 Korea Steel Tube

業務の種類 Trading Company
 土地支店が従事してゐる業務の種類

(財 産 管 理)

在外本店が 事してゐる業務の種類 鋼 管 類 の 販 賣

住 所 大阪市西區新町常通三丁目二番地 (第百ビル内)
 日本鋼管産業株式會社内

電 話 朝鮮鋼管販賣株式會社大阪出張所
 電話新町 (53) 1570-1574

収 支 計 算 書

(昭和20年8月15日より
 昭和23年1月15日まで)

| 収 入 (日 表) | | | |
|--------------|---|---|---|
| 内 歸 | | | |
| 1. 受入利息及び配當金 | 0 | 圓 | |
| 2. 財産處分による収入 | 0 | 圓 | |
| 3. 租 收 入 | 0 | 圓 | |
| 4. | 0 | 圓 | |
| 5. | 0 | 圓 | |
| 合 計 | 0 | 圓 | |
| 支 出 (日 表) | | | |
| 支 店 維 持 費 | | | |
| 1. 俸給・諸手当等 | 0 | 圓 | |
| A 事務人 | 0 | 圓 | |
| B 器具 | 0 | 圓 | |
| 2. 旅費・交通費 | 0 | 圓 | |
| 3. 電話・電報料 | 0 | 圓 | |
| 4. 郵便・使用料 | 0 | 圓 | |
| 5. 事務用品料 | 0 | 圓 | |
| 6. 電燈・燃料費 | 0 | 圓 | |
| 7. 地代・家賃 | 0 | 圓 | |
| 8. 食費・雑費 | 0 | 圓 | |
| 9. 保險 | 0 | 圓 | |
| 10. 雑 | 0 | 圓 | |
| 11. 雑 | 0 | 圓 | |
| 12. 雑 | 0 | 圓 | |
| 合 計 | 0 | 圓 | |
| 繰り越金又は入金 | | 0 | 圓 |
| 当期の繰り越金又は入金 | | 0 | 圓 |
| 翌期の繰り越金又は入金 | | 0 | 圓 |

代行依頼

會社名 朝鮮鋼管販賣株式會社

ローマ字綴リ

英譯名

業務の種類

内地支店が従事してゐる業務の種類

(財産管理)

在外本店が従事してゐる業務の種類 鋼管類の販賣

住 所 大阪市西區新町南通四丁目三番地(第百ビル内)

日本鋼管産業株式會社内

電 話 朝鮮鋼管販賣株式會社大阪出張所

電話新町(53)1570-1574

収支計算書

(昭和20年8月15日より)

昭和23年1月15日まで)

収 入 (B表)

内 譯

1. 受入利息及び配當金

2. 財産處分による收入

3. 雑 收 入

4.

5.

合 計

支 出 (I表)

支店維持費

内 譯

1. 俸給・諸手当等

A 事務所人件費

B 其 他

2. 廠費・交通費

3. 電話・電信料

4. 郵便・使料

5. 事務用消耗品料

6. 電燈・家賃料

7. 地代・家賃料

8. 倉庫保險料

9. 保 險 料

10. 雜 費

11.

12.

合 計

總余剰金又は損金

當期の余剰金又は損金

前期繰越余剰金又は損金

次期繰越余剰金又は損金

328

84
會社名 朝鮮鋼管販賣株式會社

マ字綴り *Chosen Kogan Hanbai*
英譯名 *Kabushiki Kaisha*
Korea Steel Tube
Sales Co., Ltd.

業務の種類

内地支店が従事してゐる業務の種類

「財 産 管 理」

在外本店が従事してゐる業務の種類 鋼管販賣

住 所 大阪市西區新町通四丁目三番地(第百ビル内)

電 話 日本鋼管産業株式會社内
朝鮮鋼管販賣株式會社・阪出張所
電話新町(53) 1570-1574

貸借対照表

(昭和 23 年 / 月 / 5 日現在)

流動資産 (A 表)

- 内 譯
- 1. 現 金
 - 2. 預 貯 金
 - 第一封鎖
 - 第二封鎖
 - 合 計
 - 3. 受取手形及未收勘定
 - 4. 商品棚卸額
 - 5. 前拂代金
 - 6. 前拂保険料等
 - 7. 役職員への立替金
 - 8.
 - 9.
 - 10.

資 産

| | | |
|-------|---|---|
| | 0 | 圓 |
| | 0 | |
| | 0 | |
| | 0 | 圓 |
| | 0 | |
| | 0 | |
| | 0 | |
| | 0 | |
| | 0 | |
| | 0 | 圓 |

繰延費用 (B 表)

- 内 譯
- 1. 證券割引等
 - 2.
 - 合 計

| | | |
|-------|---|---|
| | 0 | 圓 |
| | 0 | |
| | 0 | 圓 |

設備資産 (C 表)

- 内 譯
- 1. 土 地
 - 2. 建 物
 - 3. 備付設備、機械等
 - 4. 備品、什器
 - 5.
 - 6.
 - 7.
 - 合 計

| | | |
|-------|---|---|
| | 0 | 圓 |
| | 0 | |
| | 0 | |
| | 0 | |
| | 0 | |
| | 0 | |
| | 0 | 圓 |

329

暖簾、特許權等 (D 表)

内 譯

1. 〇 〇 〇 〇
2. 〇 〇 〇 〇

合 計

〇 〇

投 資 (E 表)

内 譯

1. 國 債 〇 〇 〇 〇
2. 有 價 證 券 〇 〇 〇 〇
3. 長 期 貸 付 金 〇 〇 〇 〇
4. 〇 〇 〇 〇

合 計

〇 〇

資 産 總 計

〇 〇

負 債 (F 表)

内 譯

1. 支 拂 手 形 〇 〇 〇 〇
2. 未 拂 勘 定 〇 〇 〇 〇
3. 得意先よりの前受金 〇 〇 〇 〇
4. 預 り 金 〇 〇 〇 〇
5. 借 入 金 〇 〇 〇 〇
6. 未 拂 給 料 〇 〇 〇 〇
7. 準備金 (資産から控除されないもの) 〇 〇 〇 〇
8. 他の内地支店よりの借 〇 〇 〇 〇
9. 〇 〇 〇 〇
10. 〇 〇 〇 〇

合 計

〇 〇

資 産 超 過 分 (G 表)

(純 資 産)

内 譯

1. 本 店 勘 定 〇 〇 〇 〇
2. 諸 積 立 金 〇 〇 〇 〇
3. 〇 〇 〇 〇
4. 〇 〇 〇 〇
5. 繰越剰余金、又は損金 〇 〇 〇 〇
6. 当期剰余金、又は損金 〇 〇 〇 〇

合 計

〇 〇

会社の諸勘定を調査したが設備、特許權並に暖簾の評価が正當である限り上記の貸借対照表は 194 年 月

日現在に於ける上記商社の財産状況を正確に表示するものであることを證明します。

昭和 23 年 / 月 / 5 日

代表者又は責任者

古島徳司

會社名 朝鮮鋼管販賣株式會社

ロー字綴り Chosen Kokan Hanbai
英譯名 Kabushiki Kaisha.
Korea Steel Tube
Sales Co., Ltd

業務の種類

内地支店が従事してゐる業務の種類

「財 産 管 理」

在外本店が従事してゐる業務の種類 鋼管類ノ販賣

住 所 大阪市西區新町南通四丁目三番地(第百ビル内)

電話 日本鋼管産業株式會社内
朝鮮鋼管販賣株式會社大阪出張所
電話新町(53) 1570-1574

収 支 計 算 書

(昭和20年8月15日より
昭和23年1月15日まで)

収 入 (H表)

内 譯

1. 受入利息及び配當金
2. 財産處分による收入
3. 雜 收 入
- 4.
- 5.

0 圓
0
0
0
0

合

0 圓

支 出 (I表)

支店維持費

内 譯

1. 俸給、諸手當等
 - a) 事務所人件費
 - b) 其 他
2. 旅費、交通費
3. 電話、電信料
4. 郵便料
5. 事務用消耗品
6. 電 灯 料
7. 地 代、家 賃
8. 倉 庫 料
9. 保 險 料
10. 雜 費
- 11.
- 12.

0 圓
0
0
0
0
0
0
0
0
0
0
0

合 計

0 圓

總 余 剩 金 又 は 損 金

0 圓
0 圓
0 圓

331

當期の余剰金又は損金
前期繰越余剰金又は損金
次期繰越余剰金又は損金

The Name of the Company: Chosen Kohan Hanbai K. K.

In English: Korea Steel Tube Sales Co., Ltd.

Kind of Business:

Present Business of the Branch Offices: Custody of Property

Previous Business of the Head Office:

Residence: The Osaka Branch, Korea Steel Tube Sales Co. Ltd.,

Telephone: 59 Nippon Steel Tube Trading Co., Ltd.
54 Chuo Shinmachi Minamidon, Nishiku, Osaka.
Shinmachi (53) 1570-1574.

BALANCE SHEET

January 15, 1948

ASSETS

Current Assets: (Schedule A)

Item:

| | | | |
|--|---|----------|------------|
| 1. Cash | ¥ | <u>0</u> | |
| 2. Deposit in Banks, etc. | | | |
| First blocked | | <u>0</u> | |
| Second blocked | | <u>0</u> | |
| Total | | | ¥ <u>0</u> |
| 3. Notes and Accounts Receivable... | | <u>0</u> | |
| 4. Inventories | | <u>0</u> | |
| 5. Prepayment for Purchases | | <u>0</u> | |
| 6. Prepaid Insurance, etc. | | <u>0</u> | |
| 7. Due from Officers, Directors,
Employees | | <u>0</u> | |
| 8. | | <u>0</u> | |
| 9. | | | |
| 10. | | | |
| Total | | | ¥ <u>0</u> |

Deferred Charges: (Schedule B)

Item:

| | | | |
|--------------------------------|---|----------|------------|
| 1. Bond Discounts, etc. | ¥ | <u>0</u> | |
| 2. | | <u>0</u> | |
| Total | | | ¥ <u>0</u> |

Plant Assets: (Schedule C)

Item:

| | | | |
|-------------------------------------|---|----------|------------|
| 1. Land | ¥ | <u>0</u> | |
| 2. Buildings | | <u>0</u> | |
| 3. Machinery, Fixtures, etc. | | <u>0</u> | |
| 4. Office Equipments | | <u>0</u> | |
| 5. | | | |
| 6. | | | |
| 7. | | | |
| Total | | | ¥ <u>0</u> |

Good Will, Patents, etc.: (Schedule D)

Item:

| | | | |
|--------------|---|----------|------------|
| 1. | ¥ | <u>0</u> | |
| 2. | | <u>0</u> | |
| Total | | | ¥ <u>0</u> |

Investments :

Item :

| | | | |
|-----------------------------------|---|----------|----------|
| 1. Government Bonds | ¥ | <u>0</u> | |
| 2. Long-term Investments | | | |
| —Securities | | <u>0</u> | |
| 3. Long-term Loans Receivable ... | | <u>0</u> | |
| 4. | | <u>0</u> | |
| Total | ¥ | | <u>0</u> |
| Total Assets | ¥ | | <u>0</u> |

LIABILITIES (Schedule F)

Item :

| | | | |
|---|---|----------|----------|
| 1. Notes Payable | ¥ | <u>0</u> | |
| 2. Accounts Payable | | <u>0</u> | |
| 3. Prepaid Amounts | | | |
| Received from Customers ... | | <u>0</u> | |
| 4. Deposits Received | | <u>0</u> | |
| 5. Loans Payable... .. | | <u>0</u> | |
| 6. Accrued Wages | | <u>0</u> | |
| 7. Reserves (Not deductible from Assets) | | <u>0</u> | |
| 8. Due to other Branches... .. | | <u>0</u> | |
| 9. | | <u>0</u> | |
| 10. | | <u>0</u> | |
| 11. | | <u>0</u> | |
| Total Liabilities... .. | ¥ | | <u>0</u> |

EXCESS OF ASSETS (Schedule G)

(or Net Worth)

Item :

| | | | |
|---|---|----------|----------|
| 1. Head Office Account | ¥ | <u>0</u> | |
| 2. Sundry Surplus Reserves | | <u>0</u> | |
| 3. | | <u>0</u> | |
| 4. | | <u>0</u> | |
| 5. Surplus or Deficit at beginning of period | | <u>0</u> | |
| 6. Surplus or Deficit for the period | | <u>0</u> | |
| Total | ¥ | | <u>0</u> |

We have examined the account of the _____
and (Subject to the valuation of Plant, Patents and Good-Will being correct) we certify
that in our opinion, the above Balance Sheet correctly sets forth the financial position
of the company as of as of _____, 194 .

Date : _____

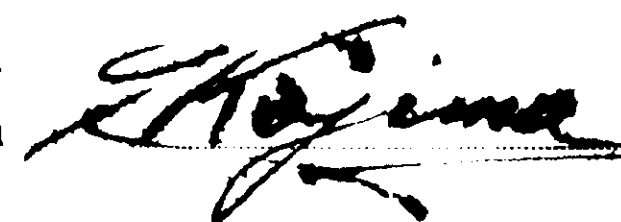
Representative or
Responsible Person

The Name of the Company: Chosen Kaban Hanbai K.K.

In English: Korea Steel Tube Sales Co., Ltd.

Kind of Business:

Present Business of the Branch Offices: Custody of Property

Previous Business of the Head Office: _____

Residence: The Osaka Branch, Korea Steel Tube Sales Co., Ltd.

Telephone: Go Nippon Steel Tube Trading Co., Ltd.

4-Chome Shinmachi Minamidori, Nishiku, Osaka.
Shinmachi (53) 1570-1574.

INCOME AND EXPENDITURE STATEMENT

(From: August 15, 1945
To: January 15, 1948)

Income (Schedule H)

Item:

| | | |
|---------------------------------------|---|----------|
| 1. Interest and Dividends Received... | ¥ | <u>0</u> |
| 2. Income on Sales of Assets ... | | <u>0</u> |
| 3. Miscellaneous Income ... | | <u>0</u> |
| 4. | | <u>0</u> |
| 5. | | <u>0</u> |
| Total ... | ¥ | <u>0</u> |

Expenditure (Schedule I)

Upkeep Expenses of Branch Office:

Item:

| | | |
|---|---|----------|
| 1. Salaries, Allowances, Special Allowances ... | ¥ | <u>0</u> |
| a) Office Personnel ... | | <u>0</u> |
| b) | | <u>0</u> |
| 2. Traveling Expenses... | | <u>0</u> |
| 3. Telephone and Telegraph ... | | <u>0</u> |
| 4. Postage... | | <u>0</u> |
| 5. Stationary... | | <u>0</u> |
| 6. Light ... | | <u>0</u> |
| 7. Rent ... | | <u>0</u> |
| 8. Storage ... | | <u>0</u> |
| 9. Insurance ... | | <u>0</u> |
| 10. Miscellaneous Expenses ... | | <u>0</u> |
| 11. | | <u>0</u> |
| 12. | | <u>0</u> |
| Total ... | ¥ | <u>0</u> |

GROSS SURPLUS OR DEFICIT

| | | |
|--|---|----------|
| Net Income or Deficit of the Period ... | ¥ | <u>0</u> |
| Surplus or Deficit of Previous Period... | ¥ | <u>0</u> |
| Surplus or Deficit carried Forward ... | ¥ | <u>0</u> |

日新(舊住友)化學工業株式會社東京支社

坂 本 芳 雄

東京都中央区日本橋本町二丁目六番地
電話 茅場町 〇〇六三・〇〇六四

日新(舊住友)化學工業株式會社東京支社

坂 本 芳 雄

東京部中央區日本橋本町二丁目六番地
電話 新橋町 〇〇六三・〇〇六四番
〇六三番(一)二六〇

② 55

昭和二十三年一月六日

大阪市東區北濱五丁目
朝岸住友金屬株式會社
中 美所地

大藏大臣 栗 柄 越 夫 殿

昭和二十二年九月二十三日大藏省告示(大九二號)に依る收支計算書
並に貸借(黒表)茲許同封御提出申します。よろしく御取計下さい

335

昭和二十三年一月六日

大阪市東區北濱五丁目
朝鮮住友輕金屬株式會社
中 美 所 地

大藏大臣 栗 柄 越 夫 殿

昭和二十一年九月二十三日大藏省告示第六九二號に依る收支計算書
並に貸借對照表茲許同封御提出申ますからよろしく御取計下さい

收支計算書 (自昭和二十二年七月一日
至昭和二十二年十二月三十一日)

一、該當事項ナシ

335

貸借對照表（昭和二十二年十二月三十一日現在）

| 流動資產 | | 負債 | |
|-------|--------------------|-------|-------------------|
| 現金 | 一、一八、一〇二 | 支拂債務 | 七〇〇,〇〇〇,〇〇〇 |
| 取立勘定 | 六六、七三、七九三、七三 | 支拂勘定 | 一、八五、八三、五九九、三 |
| 預金 | 二、四二、二、四七、四、五八 | 借入金 | 七〇〇,〇〇〇,〇〇〇 |
| 貸付金 | 三〇〇,〇〇〇,〇〇〇 | 掛買金 | 一、八五、七、四〇、九、九三 |
| 未收入金 | 八、七、七、五〇 | 假受金 | 九三、〇〇〇 |
| 前渡金 | 四、二二〇、四、四、六、五 | 合計 | 八、八五、八、三、三、九、九三 |
| 商品棚卸額 | 二、九、五、一、一、四、七、五 | 資本超過分 | 二、八、九、三、一、三、二、七、七 |
| 材料品 | 二、九、五、一、一、四、七、五 | 餘利 | 二、八、九、三、一、三、二、七、七 |
| 繰延費用 | 二、四、五、六、九、六、七、六〇 | | |
| 長期出資 | 四、五、八、七、五、〇〇〇 | | |
| 長期投資 | 一、八、六、五、六、六、五、六〇 | | |
| 設備資產 | | | |
| 建設勘定 | | | |
| 合計 | 一、一、七、五、一、四、七、二、七〇 | | |

半

昭和二十三年一月六日

大阪市東區北濱五丁目貳拾貳番地
朝鮮住友輕金屬株式會社事務所
中村直美

大藏大臣 榮 柄 赴 夫 殿

昭和二十一年九月二十三日大藏省告示第六九二號に依る收支計算書
並に貸借對照表茲許同封御提出申ますからよろしく御取計下さい

337

收支計算書 (自昭和二十二年七月一日
至昭和二十二年十二月三十一日)

一、該當事項ナシ

半

貸借對照表（昭和二十二年十二月三十一日現在）

338

控

會社名 朝鮮鑛業振興株式會社

■ - ■ 字綴り Chosen Kogyo Shrnko K. K.

英譯名 (Korean Mining Development Co., Ltd.)

業務の種類

内地支店が従事してゐる業務の種類 官廳・對シテハ連絡事務
(事務所) 「財 産 管 理」

在外本店が従事してゐる業務の種類 朝鮮ニ於ケル金鑛鑛物ヲ目的トシテ
鑛業及製鑛業

住 所 東京都中央区京橋三ノ二

電 話 京橋(56) 7264番

貸 借 對 照 表

(昭和22年12月31日現在)

資 産

流 動 資 産 (A 表)

内 譯

1. 現 金
2. 預 貯 金
- 第一封鎖
- 第二封鎖
- 合 計
3. 受取手形及未收勘定
4. 商品棚卸額
5. 前拂代金
6. 前拂保険料等
7. 役職員への立替金
- 8.
- 9.
- 10.

合 計

繰 延 費 用 (B 表)

内 譯

1. 證券割引等
- 2.

合 計

設 備 資 産 (C 表)

内 譯

1. 土 地
2. 建 物
3. 備付設備、機械等
4. 備品、什器
5. 電 話
- 6.
- 7.

合 計

~~238~~ 12

238.12

238 12

圓

圓

9,000.00

9,000

339

暖簾、特許權等 (D 表)

内 譯

- 1.
- 2.

合 計

投 資 (E 表)

内 譯

1. 國 債
2. 有 價 證 券
3. 長 期 貸 付 金
- 4.

合 計

資 産 總 計

負 債 (F 表)

内 譯

1. 支 拂 手 形
2. 未 拂 勘 定
3. 得意先よりの前受金
4. 預 り 金
5. 借 入 金
6. 未 拂 給 料
7. 準備金 (資産から控除されないもの)
8. 他の内地支店よりの借
- 9.
- 10.

合 計

資 産 超 過 分 (G 表)

(純 資 産)

内 譯

1. 本 店 勘 定
2. 諸 積 立 金
- 3.
- 4.
5. 繰越余剰金、又は損金
6. 当期余剰金、又は損金

合 計

9.238 12

9.238 12

9.238 12

會社の諸勘定を調査したが設備、特許權並に暖簾の評価が正當である限り上記の貸借對照表は 1947 年 12 月

3 日現在に於ける上記商社の財産状況を正確に表示するものであることを證明します。

昭和 23 年 / 月 / 日

代表者又は責任者

藤 井 矢 一 郎

内 譯 明 細 書

DETAILS OF ITEMS

貸 借 對 照 表 内 譯 書

(昭和22年12月31日現在)

流動資産 (A表)

1. 預 金

| 預金先名稱 | 預金種類 | 金 額 | 計 額 | |
|----------|------|--------|-----|--------|
| | | | 第 一 | 第 二 |
| 株式會社三和銀行 | 當座預金 | 238.12 | | 238.12 |

設備資金 (C表)

5. 電話機

| 品 名 | 保管場所 | 数 量 | 購入價格 | 帳簿價格 | 時價 |
|-------|---------------|-----|--------|--------|---------|
| 電話機一式 | 東京都中央区
三丁目 | 1台 | 450.00 | 450.00 | 9000.00 |

資 産 合 計

9,238圓12

負 債

資産超過分 (C表) (純資産) 内譯 I. 本店勘定 9,238圓12

合 計

9,238圓12

會社名 朝鮮鑛業振興株式會社
ローマ字綴り Chosen Kosyo Shinko K. K.
英譯名 (Korean Mining Development Co., Ltd.)

業務の種類

内地支店が従事してゐる業務の種類 官廳=銀行連絡事務
(事務所) 「財—産—管—理」

在外本店が従事してゐる業務の種類 朝鮮=在韓官廳事務及在外
鑛業及製鑛業

住所 東京都京橋三丁目一
中區
電話 京橋(56) 7264番

収 支 計 算 書

(昭和 22 年 7 月 / 日より)
(昭和 22 年 12 月 3 / 日まで)

収 入 (H 表)

内 譯

1. 受入利息及び配當金
2. 財産處分による收入
3. 雜 收 入
- 4.
- 5.

合

支 出 (I 表)

支店維持費

内 譯

1. 俸給、諸手当等
 - a) 事務所人件費
 - b) 其 他
2. 旅費、交通費
3. 電話、電信料
4. 郵便料
5. 事務用消耗品
6. 電 灯 料
7. 地代、家賃
8. 倉 庫 料
9. 保 險 料
10. 雜 費
- 11.
- 12.

合 計

總余剰金又は損金

当期の余剰金又は損金
前期繰越余剰金又は損金
次期繰越余剰金又は損金

382

0 圓

7,500 圓 00

2,853. 00

800. 00

200. 00

713. 60

1305. 00

750. 10

14,121 圓 70

14,121 圓 70

(代行依頼原稿)

會 社 名 朝鮮礦業振興株式會社

ローマ字綴り Chosen Kogyo Shinhwa K. K.

英 譯 名 Korean Mining Development Co., Ltd.

業務の種類

内地支店が従事してゐる業務の種類 官設電信電話事務
(事務所) 「財 産 管 理」

在外本店が従事してゐる業務の種類 朝鮮半島に於ける重工業の振興

住 所 東京都中央区東橋三丁目二番地

電 話 東橋(56) 7264番

貸 借 対 照 表

(昭和22年12月31日現在)

資 産

流 動 資 産 (A 表)

内 譯

1. 現 金

2. 預 貯 金

第一封鎖

第二封鎖

合 計

3. 受取手形及未收勘定

4. 商品棚卸額

5. 前拂代金

6. 前拂保険料等

7. 役職員への立替金

8.

9.

10.

合 計

繰 延 費 用 (B 表)

内 譯

1. 證券割引等

2.

合 計

設 備 資 産 (C 表)

内 譯

1. 土 地

2. 建 物

3. 備付設備、機械等

4. 備 品、什 器

5. 車 両

6.

7.

合 計

338,120

238,120

238,120

0

0

0

3,000,000

3,000,000

343

暖簾、特許權等 (D 表)

内 譯

1.

2.

合 計

投 資 (E 表)

内 譯

1. 國 債

2. 有 價 證 券

3. 長 期 貸 付 金

4.

合 計

資 産 總 計

負 債 (F 表)

内 譯

1. 支 拂 手 形

2. 未 拂 勘 定

3. 得意先よりの前受金

4. 預 り 金

5. 借 入 金

6. 未 拂 給 料

7. 準備金 (資産から控除されないもの)

8. 他の内地支店よりの借

9.

10.

合 計

資 産 超 過 分 (G 表)

(純 資 産)

内 譯

1. 本 店 勘 定

2. 諸 積 立 金

3.

4.

5. 繰越剰金、又は損金

6. 当期剰金、又は損金

合 計

會社の諸勘定を調査したが設備、特許權並に暖簾の評価が正當である限り上記の貸借對照表は 1947 年 / 2 月

3 / 日現在に於ける上記商社の財産狀況を正確に表示するものであることを證明します。

昭和 23 年 / 月 / 日

代表者又は責任者

藤 井 兵 一 郎

364

(代行依頼原稿)

内 譯 明 細 書

DETAILS OF ITEMS

貸借対照表内譯書

(昭和22年12月31日現在)

流動資産(A表)

1. 預金

| 預金先名義 | 預金種類 | 金額 | 計 | |
|----------|------|--------|----|--------|
| | | | 第一 | 第二 |
| 株式会社三和銀行 | 当座預金 | 238.12 | | 238.12 |

設備資金(C表)

5. 電話機

| 品名 | 保管場所 | 数量 | 購入価格 | 帳簿価格 | 時價 |
|-------|---------------|----|--------|--------|--------|
| 電話機一式 | 東京都中央区
三二二 | 1台 | 450.00 | 450.00 | 700.00 |

資産合計

7,238圓12

負債

資産超過分(C表) (純資産) 内譯 1. 本店勘定 7,238圓12

合計

7,238圓12

(代行依頼原稿)

會 社 名 朝鮮鑛業振興株式會社

ローマ字綴り Chosen Kosyo Shinko K. K.

英 譯 名 (Korea Mining Development Co., Ltd.)

業務の種類

内地本店が従事してゐる業務の種類 官廳ニ對シテ連絡事務

「財 産 管 理」

在外本店が従事してゐる業務の種類 朝鮮ニ對シテ重要鑛物ヲ採掘スルニ在リテ
鑛業及製鑛業

住 所 東京都京橋三丁目二番地
中央区

電 話 京橋(56) 7264番

収 支 計 算 書

(昭和22年7月1日より
昭和22年12月31日まで)

収 入 (H表)

内 譯

1. 受入利息及び配當金
2. 財産處分による收入
3. 雑 收 入
- 4.
- 5.

合 計

支 出 (I表)

支店維持費

内 譯

1. 俸給、諸手當等
 - a) 事務所人件費
 - b) 其 他
2. 旅費、交通費
3. 電話、電信料
4. 郵便料
5. 事務用消耗品
6. 電 灯 料
7. 地代、家賃
8. 倉庫料
9. 保 險 料
10. 雑 費
- 11.
- 12.

合 計

總余剰金又は損金

當期の余剰金又は損金
前期繰越余剰金又は損金
次期繰越余剰金又は損金

346

14,121.70

14,121.70

會社名 朝鮮人造石油株式会社

ローマ字綴リ

英 譯 名

業務の種類

内地支店が従事してゐる業務の種類

「財 産 管 理」

在外本店が従事してゐる業務の種類

住 所

電 話

東京市中央区本町二丁目一ノ四ノ五
電話 ナン

貸 借 対 照 表

(昭和 年 月 日現在)

資 産

流 動 資 産 (A 表)

内 譯

1. 現 金
2. 預 貯 金
第一封鎖
第二封鎖
合 計
3. 受取手形及未收勘定
4. 商品棚卸額
5. 前 拂 代 金
6. 前 拂 保 險 料 等
7. 役職員への立替金
8. 有 限 公 司 株 券
- 9.
- 10.

合 計

繰 延 費 用 (B 表)

内 譯

1. 證券割引等
- 2.

合 計

設 備 資 産 (C 表)

内 譯

1. 土 地
2. 建 物
3. 備付設備、機械等
4. 備 品、什 器
- 5.
- 6.
- 7.

合 計

333圓
1295,990.39
1295,349圓39
11,268.99
2,310.00
13,578圓99
262,491圓00
262,491圓00

暖簾、特許權等 (D 表)

内 譯

1.

2.

合 計

投 資 (E 表)

内 譯

1. 國 債

2. 有 價 證 券

3. 長 期 貸 付 金

4.

合 計

資 産 總 計

負 債 (F 表)

内 譯

1. 支 拂 手 形

2. 未 拂 勘 定

3. 得意先よりの前受金

4. 預 り 金

5. 借 入 金

6. 未 拂 給 料

7. 準備金 (資産から控除されないもの)

8. 他の内地支店よりの借

9.

10.

合 計

資 産 超 過 分 (G 表)

(純 資 産)

内 譯

1. 本 店 勘 定

2. 諸 積 立 金

3.

4.

5. 繰越余剰金、又は損金

6. 当期余剰金、又は損金

合 計

會社の諸勘定を調査したが設備、特許權並に暖簾の評価が正當である限り上記の貸借対照表は 1947年 12月

31日現在に於ける上記商社の財産状況を正確に表示するものであることを證明します。

昭和二十二年 一 月 十日

代表者又は責任者

名 倉 44.2.23

348

山口市 平川 小原
三津 三万
止上 力マコ

會社名 朝鮮參天堂製藥株式會社

■ - ■ 字綴り CHO-SEN SANTENDO SEIYAKU K.K.

英 譯 名 Korea Santendo Pharmaceutical
MFG. Co., Ltd.

業務の種類

内地支店が従事してゐる業務の種類

「財 産 管 理」

在外本店が従事してゐる業務の種類 製藥業、藥種直輸出入業

住 所 大阪市東淀川区下新庄町六八五番地

電 話 豊崎 1356 1357

貸 借 對 照 表

(昭和22年12月31日現在)

資 産

流 動 資 産 (A 表)

内 譯

1. 現 金
2. 預 貯 金
第一封鎖
第二封鎖
合 計
3. 受取手形及未收勘定
4. 商品棚卸額
5. 前拂代金
6. 前拂保険料等
7. 役職員への立替金
- 8.
- 9.
- 10.

合 計

繰 延 費 用 (B 表)

内 譯

1. 證券割引等
- 2.

合 計

設 備 資 産 (C 表)

内 譯

1. 土 地
2. 建 物
3. 備付設備、機械等
4. 備 品、什 器
- 5.
- 6.
- 7.

合 計

349

暖簾、特許權等 (D 表)

内 譯

1.

2.

合 計

投 資 (E 表)

内 譯

1. 國 債

2. 有 價 證 券

3. 長 期 貸 付 金

4.

合 計

資 産 總 計

負 債 (F 表)

内 譯

1. 支 拂 手 形

2. 未 拂 勘 定

3. 得意先よりの前受金

4. 預 り 金

5. 借 入 金

6. 未 拂 給 料

7. 準備金 (資産から控除されないもの)

8. 他の内地支店よりの借

9.

10.

合 計

資 産 超 過 分 (G 表)

(純 資 産)

内 譯

1. 本 店 勘 定

2. 諸 積 立 金

3.

4.

5. 繰越余剰金、又は損金

6. 当期余剰金、又は損金

合 計

会社の諸勘定を調査したが設備、特許權並に暖簾の評価が正當である限り上記の貸借対照表は 1947年 12 月

31 日現在に於ける上記商社の財産状況を正確に表示するものであることを證明します。

昭和 22 年 1 月 20 日

代表者又は責任者

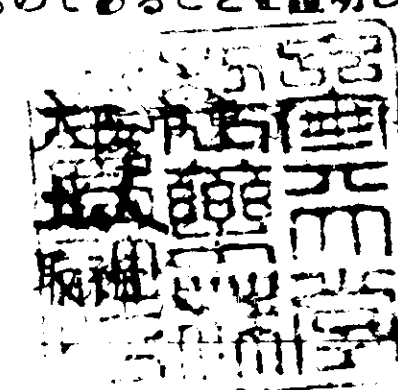

會社名 朝鮮參天堂製藥株式會社

ローマ字綴り CHOSSEN SANGHEDCO SEIYAKU K.K.

英譯名 Korea Santendo Pharmaceutical
MFG. Co., Ltd.

業務の種類

内地支店が従事してゐる業務の種類

「財 産 管 理」

在外本店が従事してゐる業務の種類 製藥業、藥種直輸入業

住 所 大阪市東淀川區千原町六八五番地

電 話 號 235 3857

収 支 計 算 書

(昭和22年 7 月 1 日より)
(昭和22年 12 月 31 日まで)

収 入 (H 表)

内 譯

1. 受入利息及び配當金
2. 財産處分による收入
3. 雜 收 入
- 4.
- 5.

合 計

支 出 (I 表)

支店維持費

内 譯

1. 俸給、諸手當等
 - a) 事務所人件費
 - b) 其 他
2. 旅費、交通費
3. 電話、電信料
4. 郵便料
5. 事務用消耗品
6. 電 灯 料
7. 地代、家賃
8. 倉 庫 料
9. 保 險 料
10. 雜 費
- 11.
- 12.

合 計

總 余 剩 金 又 は 損 金

當期の余剰金又は損金
前期繰越余剰金又は損金
次期繰越余剰金又は損金

351

0
0
0

The Name of the Company: DAI NIPPON PHARMACEUTICAL CO., LTD.
In English: DAI NIPPON PHARMACEUTICAL CO., LTD.
Kind of Business: Pharmaceuticals
Present Business of the Branch Offices: Custody of Property
Previous Business of the Head Office: Manufacturing
Residence: 1-1-1, Higashi-Shinjuku, Shinjuku-Ku, Tokyo
Telephone: 352-1111

BALANCE SHEET

(Dec. 31, 1947)

ASSETS

Current Assets: (Schedule A)

Item:

| | | |
|--|---|---|
| 1. Cash | ¥ | |
| 2. Deposit in Banks, etc. | | |
| First blocked | | |
| Second blocked | | |
| Total | ¥ | 0 |
| 3. Notes and Accounts Receivable... | | |
| 4. Inventories | | |
| 5. Prepayment for Purchases | | |
| 6. Prepaid Insurance, etc. | | |
| 7. Due from Officers, Directors,
Employees | | |
| 8. | | |
| 9. | | |
| 10. | | |
| Total | ¥ | 0 |

Deferred Charges: (Schedule B)

Item:

| | | |
|--------------------------------|---|---|
| 1. Bond Discounts, etc. | ¥ | |
| 2. | | |
| Total | ¥ | 0 |

Plant Assets: (Schedule C)

Item:

| | | |
|-------------------------------------|---|---|
| 1. Land | ¥ | |
| 2. Buildings | | |
| 3. Machinery, Fixtures, etc. | | |
| 4. Office Equipments | | |
| 5. | | |
| 6. | | |
| 7. | | |
| Total | ¥ | 0 |

Good Will, Patents, etc.: (Schedule D)

Item:

| | | |
|--------------|---|---|
| 1. | ¥ | |
| 2. | | |
| Total | ¥ | 0 |

352

Investments :

Item :

| | | |
|-----------------------------------|---|---|
| 1. Government Bonds | ¥ | |
| 2. Long-term Investments | | |
| —Securities | | |
| 3. Long-term Loans Receivable ... | | |
| 4. | | |
| Total | ¥ | 0 |
| Total Assets | ¥ | 0 |

LIABILITIES (Schedule F)

Item :

| | | |
|---|---|---|
| 1. Notes Payable | ¥ | |
| 2. Accounts Payable | | |
| 3. Prepaid Amounts | | |
| Received from Customers ... | | |
| 4. Deposits Received | | |
| 5. Loans Payable... .. | | |
| 6. Accrued Wages | | |
| 7. Reserves (Not deductible from Assets) | | |
| 8. Due to other Branches... .. | | |
| 9. | | |
| 10. | | |
| 11. | | |
| Total Liabilities... .. | ¥ | 0 |

EXCESS OF ASSETS (Schedule G)

(or Net Worth)

Item :

| | | |
|---|---|---|
| 1. Head Office Account | ¥ | |
| 2. Sundry Surplus Reserves | | |
| 3. | | |
| 4. | | |
| 5. Surplus or Deficit at beginning of period | | |
| 6. Surplus or Deficit for the period | | |
| Total | ¥ | 0 |

We have examined the account of the *Korea Saitendo Pharmaceutical Ind'y Co Ltd* and (Subject to the valuation of Plant, Patents and Good-Will being correct) we certify that in our opinion, the above Balance Sheet correctly sets forth the financial position of the company as of as of *Dec 31*, 1947.

Date: *Jan. 20, 1948*

Representative or
Responsible Person

Kenji Kishida

The Name of the Company: OTO-SHN SANTENDO SEIZAKU K.K.
In English: Korea Santendo Pharmaceutical Mfg. Co., Ltd.
Kind of Business:
Present Business of the Branch Offices: Custody of Property
Previous Business of the Head Office: Manufacturing Chemists.
Residence: Osaka 1-5-5-6
Telephone: 1-5-5-7

INCOME AND EXPENDITURE STATEMENT

Income (Schedule H)

(From: July 1, 1947
To: Dec 31, 1947)

Item:

| | | |
|---------------------------------------|---|----------|
| 1. Interest and Dividends Received... | ¥ | |
| 2. Income on Sales of Assets ... | | |
| 3. Miscellaneous Income ... | | |
| 4. | | |
| 5. | | |
| Total ... | ¥ | <u>0</u> |

Expenditure (Schedule I)

Upkeep Expenses of Branch Office:

Item:

| | | |
|---|---|----------|
| 1. Salaries, Allowances, Special Allowances ... | ¥ | |
| a) Office Personnel ... | | |
| b) | | |
| 2. Traveling Expenses... | | |
| 3. Telephone and Telegraph ... | | |
| 4. Postage... | | |
| 5. Stationary... | | |
| 6. Light ... | | |
| 7. Rent ... | | |
| 8. Storage ... | | |
| 9. Insurance ... | | |
| 10. Miscellaneous Expenses ... | | |
| 11. | | |
| 12. | | |
| Total ... | ¥ | <u>0</u> |

GROSS SURPLUS OR DEFICIT

| | | |
|--|---|----------|
| Net Income or Deficit of the Period ... | ¥ | <u>0</u> |
| Surplus or Deficit of Previous Period... | ¥ | <u>0</u> |
| Surplus or Deficit carried Forward ... | ¥ | <u>0</u> |

354

會社名 朝鮮參天藥製株式會社

ローマ字綴り HONG-SAN TIAN-YAK SEIDAN K.K.

英譯名 Korea Sanchando Pharmaceutical Co., Ltd.

業務の種類

内地支店が従事してゐる業務の種類

「財 産 管 理」

在外本店が従事してゐた業務の種類 製薬、薬種直輸入業

住 所 大田南東淀川區下新庄町六八五番地

電 話 1356 1357

貸 借 対 照 表

(昭和22年12月31日現在)

資 産

流 動 資 産 (A 表)

内 譯

1. 現 金

2. 預 貯 金

第一封鎖

第二封鎖

合 計

3. 受取手形及未收勘定

4. 商品棚卸額

5. 前拂代金

6. 前拂保険料等

7. 役職員への立替金

8.

9.

10.

合 計

繰 延 費 用 (B 表)

内 譯

1. 證券割引等

2.

合 計

設 備 資 産 (C 表)

内 譯

1. 土 地

2. 建 物

3. 備付設備、機械等

4. 備品、什器

5.

6.

7.

合 計

355

暖簾、特許權等 (D 表)

内 譯

1.

2.

合 計

投 資 (E 表)

内 譯

1. 國 債

2. 有 價 證 券

3. 長 期 貸 付 金

4.

合 計

資 産 總 計

負 債 (F 表)

内 譯

1. 支 拂 手 形

2. 未 拂 勘 定

3. 得意先よりの前受金

4. 預 り 金

5. 借 入 金

6. 未 拂 給 料

7. 準備金 (資産から控除されないもの)

8. 他の内地支店よりの借

9.

10.

合 計

資 産 超 過 分 (G 表)

(純 資 産)

内 譯

1. 本 店 勘 定

2. 諸 積 立 金

3.

4.

5. 繰越余剰金、又は損金

6. 当期余剰金、又は損金

合 計

會社の諸勘定を調査したが設備、特許權並に暖簾の評価が正當である限り上記の貸借對照表は 194 年 月
 日現在に於ける上記商社の財産状況を正確に表示するものであることを證明します。

昭和 27 年 / 月 日

代表者又は責任者

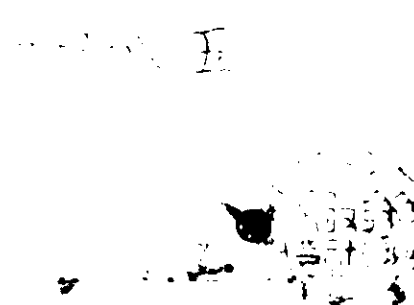
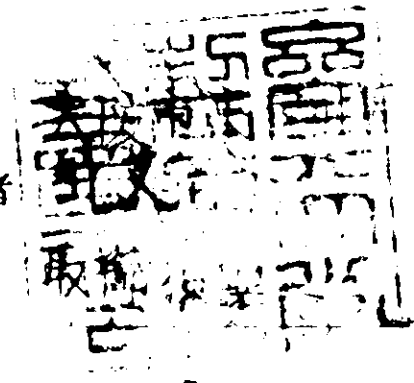

會社名 朝鮮參天堂製藥株式會社

ローマ字綴り CHO-SEN SANTENDQ SEIYAKU K.K.

英譯名 Korea Santendo Pharmaceutical
INDO. Co., Ltd.

業務の種類

内地支店が従事してゐる業務の種類

「財産管理」

在外本店が従事してゐる業務の種類 製藥業、藥種直輸入藥

住所 大阪市東淀川區下新庄町六八五番地

電話 豊崎 1356 1357

収支計算書

(昭和 年 月 日より
昭和 年 月 日まで)

収 入 (H表)

内 譯

1. 受入利息及び配當金
2. 財産處分による收入
3. 雑 收 入
- 4.
- 5.

合 計

支 出 (I表)

支店維持費

内 譯

1. 俸給、諸手當等
a) 事務所人件費
b) 其 他
2. 旅費、交通費
3. 電話、電信料
4. 郵便料
5. 事務用消耗品
6. 電 灯 料
7. 地 代、家 賃
8. 倉 庫 料
9. 保 險 料
10. 雜 費
- 11.
- 12.

合 計

總余剰金又は損金

當期の余剰金又は損金
前期繰越余剰金又は損金
次期繰越余剰金又は損金

357

The Name of the Company: CHO-SEN SANTENDO SEIYAKU K.K.

In English: Korea Santendo Pharmaceutical Mfg. Co., Ltd.

Kind of Business:

Present Business of the Branch Offices: Custody of Property

Previous Business of the Head Office: Manufacturing Chemists.

Residence: 685 Shimo Shinjo-cho Higashi Yodogawa-ku Osaka.

Telephone: Toyosaki 1 3 5 6 1 3 5 7

INCOME AND EXPENDITURE STATEMENT

(From:)
(To:)

Income (Schedule H)

Item:

1. Interest and Dividends Received... ¥ _____
2. Income on Sales of Assets ... _____
3. Miscellaneous Income ... _____
4. _____
5. _____

Total ... ¥ _____

Expenditure (Schedule I)

Upkeep Expenses of Branch Office:

Item:

1. Salaries, Allowances, Special Allowances ... ¥ _____
 - a) Office Personnel ... _____
 - b) _____
2. Traveling Expenses... _____
3. Telephone and Telegraph ... _____
4. Postage... _____
5. Stationary... _____
6. Light ... _____
7. Rent ... _____
8. Storage ... _____
9. Insurance ... _____
10. Miscellaneous Expenses ... _____
11. _____
12. _____

Total ... ¥ _____

GROSS SURPLUS OR DEFICIT

Net Income or Deficit of the Period ... ¥ _____

Surplus or Deficit of Previous Period... ¥ _____

Surplus or Deficit carried Forward ... ¥ _____

The Name of the Company:
In English:
Kind of Business:
Present Business of the Branch Offices: Custody of Property
Previous Business of the Head Office:
Residence:
Telephone:

BALANCE SHEET

ASSETS

Current Assets : (Schedule A)

Item :

| | | | |
|--|---|-------|---------|
| 1. Cash | ¥ | _____ | |
| 2. Deposit in Banks, etc. | | | |
| First blocked | | _____ | |
| Second blocked | | _____ | |
| Total | | | ¥ _____ |
| 3. Notes and Accounts Receivable... | | _____ | |
| 4. Inventories | | _____ | |
| 5. Prepayment for Purchases | | _____ | |
| 6. Prepaid Insurance, etc.... .. | | _____ | |
| 7. Due from Officers, Directors,
Employees | | _____ | |
| 8. | | _____ | |
| 9. | | _____ | |
| 10. | | _____ | |
| Total | | | ¥ _____ |

Deferred Charges : (Schedule B)

Item :

| | | | |
|--------------------------------|---|-------|---------|
| 1. Bond Discounts, etc. | ¥ | _____ | |
| 2. | | _____ | |
| Total | | | ¥ _____ |

Plant Assets : (Schedule C)

Item :

| | | | |
|-------------------------------------|---|-------|---------|
| 1. Land | ¥ | _____ | |
| 2. Buildings | | _____ | |
| 3. Machinery, Fixtures, etc. | | _____ | |
| 4. Office Equipments | | _____ | |
| 5. | | _____ | |
| 6. | | _____ | |
| 7. | | _____ | |
| Total | | | ¥ _____ |

Good Will, Patents, etc. : (Schedule D)

Item :

| | | | |
|--------------|---|-------|---------|
| 1. | ¥ | _____ | |
| 2. | | _____ | |
| Total | | | ¥ _____ |

359

Investments :

Item :

| | | |
|-----------------------------------|---|--|
| 1. Government Bonds | ¥ | |
| 2. Long-term Investments | | |
| —Securities | | |
| 3. Long-term Loans Receivable ... | | |
| 4. | | |
| Total | ¥ | |
| Total Assets | ¥ | |

LIABILITIES (Schedule F)

Item :

| | | |
|----------------------------------|---|--|
| 1. Notes Payable | ¥ | |
| 2. Accounts Payable | | |
| 3. Prepaid Amounts | | |
| Received from Customers ... | | |
| 4. Deposits Received | | |
| 5. Loans Payable... .. | | |
| 6. Accrued Wages | | |
| 7. Reserves (Not deductible from | | |
| Assets) | | |
| 8. Due to other Branches... .. | | |
| 9. | | |
| 10. | | |
| 11. | | |
| Total Liabilities... .. | ¥ | |

EXCESS OF ASSETS (Schedule G)

(or Net Worth)

Item :

| | | |
|--------------------------------------|---|--|
| 1. Head Office Account | ¥ | |
| 2. Sundry Surplus Reserves | | |
| 3. | | |
| 4. | | |
| 5. Surplus or Deficit | | |
| at beginning of period | | |
| 6. Surplus or Deficit for the period | | |
| Total | ¥ | |

We have examined the account of the
and (Subject to the valuation of Plant, Patents and Good-Will being correct) we certify
that in our opinion, the above Balance Sheet correctly sets forth the financial position
of the company as of as of, 194 .

Date :

Representative or
Responsible Person

Kenji Kishida

会社名 朝鮮三立製菓株式会社
ローマ字綴り Chosen Sanritsu Seika K.K.
英 譯 名 Korea Sanritsu Candy Co., Ltd.
業務の種類 製菓

内地支店が従事してゐる業務の種類

「財 産 管 理」

在外本店が従事してゐる業務の種類

住 所 濱松市東區新田町126番地

電 話 91番 1191番

貸 借 対 照 表

(昭和22年12月31日現在)

資 産

流 動 資 産 (A 表)

内 譯

1. 現 金
2. 預 貯 金
第一封鎖
第二封鎖
合 計
3. 受取手形及未收勘定
4. 商品棚卸額
5. 前拂代金
6. 前拂保険料等
7. 役職員への立替金
- 8.
- 9.
- 10.

合 計

繰 延 費 用 (B 表)

内 譯

1. 證券割引等
- 2.

合 計

設 備 資 産 (C 表)

内 譯

1. 土 地
2. 建 物
3. 備付設備、機械等
4. 備 品、什 器
- 5.
- 6.
- 7.

合 計

暖簾、特許權等 (D 表)

内 譯

1.

2.

合 計

投 資 (E 表)

内 譯

1. 國 債

2. 有 價 證 券

3. 長 期 貸 付 金

4.

合 計

資 産 總 計

負 債 (F 表)

内 譯

1. 支 拂 手 形

2. 未 拂 勘 定

3. 得意先よりの前受金

4. 預 り 金

5. 借 入 金

6. 未 拂 給 料

7. 準備金 (資産から控除されないもの)

8. 他の内地支店よりの借

9.

10.

合 計

資 産 超 過 分 (G 表)

(純 資 産)

内 譯

1. 本 店 勘 定

2. 諸 積 立 金

3.

4.

5. 繰越余剰金、又は損金

6. 当期余剰金、又は損金

合 計

會社の諸勘定を調査したが設備、特許權並に暖簾の評価が正當である限り上記の貸借對照表は 1947年12月
31日現在に於ける上記商社の財産状況を正確に表示するものであることを證明します。

昭和23年 1 月 10 日

代表者又は責任者

A表取締役 松島保平

會社名 朝鮮三立製菓株式会社
ローマ字綴り Chosen Samitsu Seika K. K.
英譯名 Korea Samitsu Candy Co., Ltd.
業務の種類 製菓
内地支店が従事してゐる業務の種類
「財 産 管 理」
在外本店が従事してゐる業務の種類
住所 濱松市東田町126番地
電話 91番 1191番

収 支 計 算 書

(昭和 20 年 8 月 15 日より)
(昭和 22 年 12 月 31 日まで)

収 入 (H 表)

- 内 譯
1. 受入利息及び配當金
2. 財産處分による收入
3. 雑 收 入
4.
5.
合

0 圓

支 出 (I 表)

- 支店維持費
内 譯
1. 俸給、諸手當等
a) 事務所人件費
b) 其 他
2. 旅費、交通費
3. 電話、電信料
4. 郵便料
5. 事務用消耗品
6. 電 灯 料
7. 地 代、家 賃
8. 倉 庫 料
9. 保 險 料
10. 雜 費
11.
12.
合 計

0 圓

總 余 剩 金 又 は 損 金

當期の余剰金又は損金
前期繰越余剰金又は損金
次期繰越余剰金又は損金

0 圓
0 圓
0 圓

The Name of the Company: Chosen Sanritsu Seika K. K.
In English: Korea Sanritsu Candy Co., Ltd.
Kind of Business:
Present Business of the Branch Offices: Custody of Property
Previous Business of the Head Office: Confectionery
Residence: No. 126 Higashimachil Hamamatsu City.
Telephone: No. 91 & No. 1191.

BALANCE SHEET

(Dec. 31, 1947)

ASSETS

Current Assets : (Schedule A)

Item:

| | | |
|--|---|----------|
| 1. Cash | ¥ | |
| 2. Deposit in Banks, etc. | | |
| First blocked | | |
| Second blocked | | |
| Total | ¥ | <u>0</u> |
| 3. Notes and Accounts Receivable... | | |
| 4. Inventories | | |
| 5. Prepayment for Purchases | | |
| 6. Prepaid Insurance, etc.... | | |
| 7. Due from Officers, Directors,
Employees | | |
| 8. | | |
| 9. | | |
| 10. | | |
| Total | ¥ | <u>0</u> |

Deferred Charges : (Schedule B)

Item:

| | | |
|--------------------------------|---|----------|
| 1. Bond Discounts, etc. | ¥ | |
| 2. | | |
| Total | ¥ | <u>0</u> |

Plant Assets : (Schedule C)

Item:

| | | |
|-------------------------------------|---|----------|
| 1. Land | ¥ | |
| 2. Buildings | | |
| 3. Machinery, Fixtures, etc. | | |
| 4. Office Equipments | | |
| 5. | | |
| 6. | | |
| 7. | | |
| Total | ¥ | <u>0</u> |

Good Will, Patents, etc. : (Schedule D)

Item:

| | | |
|--------------|---|----------|
| 1. | ¥ | |
| 2. | | |
| Total | ¥ | <u>0</u> |

Investments :

Item :

| | | | | |
|-------------------------------|-----|-----|---|---|
| 1. Government Bonds | ... | ... | ¥ | |
| 2. Long-term Investments | | | | |
| —Securities | ... | ... | | |
| 3. Long-term Loans Receivable | ... | | | |
| 4. | | | | |
| Total | ... | ... | ¥ | 0 |
| Total Assets | ... | ... | ¥ | 0 |

LIABILITIES (Schedule F)

Item :

| | | | | |
|--|-----|-----|---|---|
| 1. Notes Payable | ... | ... | ¥ | |
| 2. Accounts Payable | ... | ... | | |
| 3. Prepaid Amounts | | | | |
| Received from Customers | ... | | | |
| 4. Deposits Received | ... | ... | | |
| 5. Loans Payable | ... | ... | | |
| 6. Accrued Wages | ... | ... | | |
| 7. Reserves (Not deductible from Assets) | ... | ... | | |
| 8. Due to other Branches | ... | ... | | |
| 9. | | | | |
| 10. | | | | |
| 11. | | | | |
| Total Liabilities | ... | ... | ¥ | 0 |

EXCESS OF ASSETS (Schedule G)

(or Net Worth)

Item :

| | | | | |
|--|-----|-----|---|---|
| 1. Head Office Account | ... | ... | ¥ | |
| 2. Sundry Surplus Reserves | ... | ... | | |
| 3. | | | | |
| 4. | | | | |
| 5. Surplus or Deficit at beginning of period | ... | ... | | |
| 6. Surplus or Deficit for the period | | | | |
| Total | ... | ... | ¥ | 0 |

We have examined the account of the Korea Sansu Candy Co., Ltd.
and (Subject to the valuation of Plant, Patents and Good-Will being correct) we certify
that in our opinion, the above Balance Sheet correctly sets forth the financial position
of the company as of as of Dec. 31, 1947.

Date: Jan. 10, 1948

Representative or
Responsible Person

(P. 2)

H. Matsushima
Managing Director

365

The Name of the Company: Chosen Sanritsu Seika K.K.
In English: Korea Sanritsu Candy Co., Ltd.

Kind of Business:

Present Business of the Branch Offices: Custody of Property

Previous Business of the Head Office: Confectionery

Residence: No. 126 Higashi Tamachi, Hamamatsu City

Telephone: No. 91 & No. 1191

INCOME AND EXPENDITURE STATEMENT

(From: Aug. 15, 1945)
(To: Dec. 31, 1947)

Income (Schedule H)

Item:

1. Interest and Dividends Received... ¥ _____
2. Income on Sales of Assets ... _____
3. Miscellaneous Income ... _____
4. _____
5. _____

Total ... ¥ 0

Expenditure (Schedule I)

Upkeep Expenses of Branch Office:

Item:

1. Salaries, Allowances, Special Allowances ... ¥ _____
 - a) Office Personnel ... _____
 - b) _____
2. Traveling Expenses ... _____
3. Telephone and Telegraph ... _____
4. Postage ... _____
5. Stationary ... _____
6. Light ... _____
7. Rent ... _____
8. Storage ... _____
9. Insurance ... _____
10. Miscellaneous Expenses ... _____
11. _____
12. _____

Total ... ¥ 0

GROSS SURPLUS OR DEFICIT

Net Income or Deficit of the Period ... ¥ 0
Surplus or Deficit of Previous Period... ¥ 0
Surplus or Deficit carried Forward ... ¥ 0

會社名 朝鮮膠膜工業株式會社

マ-マ字綴り Chosen Gomu Kogyo Kabushiki Kaisha

英譯名 The Korean Rubber Co., Ltd.
Manufacturing Co., Ltd.

業務の種類

内地支店が従事してゐる業務の種類

「財産管理」

在外本店が従事してゐる業務の種類

内地連絡所 住所 東京都港区芝田村町五丁目七番地
横濱膠膜製造株式會社

電話 (電芝(43) 1191-5)

貸借対照表

(昭和22年12月31日現在)

資 産

流動資産 (A表)

内 譯

1. 現金
2. 預貯金
第一封鎖
第二封鎖
合 計
3. 受取手形及未收勘定
4. 商品棚卸額
5. 前拂代金
6. 前拂保険料等
7. 役職員への立替金
- 8.
- 9.
- 10.

合 計

繰延費用 (B表)

内 譯

1. 證券割引等
- 2.

合 計

設備資産 (C表)

内 譯

1. 土地
2. 建物
3. 備付設備、機械等
4. 備品、什器
- 5.
- 6.
- 7.

合 計

367

暖簾、特許權等 (D 表)

内 譯

1.

0 圓

2.

合 計

0 圓

投 資 (E 表)

内 譯

1. 國 債

0 圓

2. 有 價 證 券

3. 長 期 貸 付 金

4.

合 計

0 圓

資 産 總 計

0 圓

負 債 (F 表)

内 譯

1. 支 拂 手 形

0 圓

2. 未 拂 勘 定

3. 得意先よりの前受金

4. 預 り 金

5. 借 入 金

6. 未 拂 給 料

7. 準備金 (資産から控除されないもの)

8. 他の内地支店よりの借

9.

10.

合 計

0 圓

資 産 超 過 分 (G 表)

(純 資 産)

内 譯

1. 本 店 勘 定

0 圓

2. 諸 積 立 金

3.

4.

5. 繰越剰余金、又は損金

6. 当期剰余金、又は損金

合 計

0 圓

會社の諸勘定を調査したが設備、特許權並に暖簾の評価が正當である限り上記の貸借対照表は 1947 年 12 月

31 日現在に於ける上記商社の財産状況を正確に表示するものであることを證明します。

昭和 23 年 1 月 20 日

代表者又は責任者

東京新港通運田村右子

横濱市東区

専務取締役 大 本 淑 明



368

會 社 名 朝鮮護膜工業株式會社

マ - ヲ 字 綴 リ Chosen Gomu Kogyo Kabushiki Kaisha

英 譯 名 The Korean Rubber
Manufacturing Co., Ltd.

業務の種類

内地支店が従事してゐる業務の種類

「財 産 管 理」

在外本店が従事してゐた業務の種類

内地連絡所 住 所 東京都港区芝田村町五丁目七番地

電 話 横濱護膜製造株式會社

(電 芝 (4 3) 1 1 9 1 - 5)

収 支 計 算 書

(昭和 2 2 年 7 月 1 日 より)
(昭和 2 2 年 1 2 月 3 1 日 まで)

収 入 (H 表)

内 譯

1. 受入利息及び配當金
2. 財産處分による收入
3. 雑 收 入
- 4.
- 5.

0 圓

合

0 圓

支 出 (I 表)

支店維持費

内 譯

1. 俸給、諸手当等
 - a) 事務所人件費
 - b) 其 他
2. 旅費、交通費
3. 電話、電信料
4. 郵便料
5. 事務用消耗品
6. 電 灯 料
7. 地 代、家 賃
8. 倉 庫 料
9. 保 險 料
10. 雑 費
- 11.
- 12.

0 圓

合 計

0 圓

總 余 剩 金 又 は 損 金

369
當期の余剰金又は損金
前期繰越余剰金又は損金
次期繰越余剰金又は損金

8 圓

0 圓

圓

The Name of the Company: Chosen Gomu Kogyo Kabushiki Kaisha
In English: The Korean Rubber Manufacturing Co., Ltd.
Kind of Business: Present Business of the Branch Offices: Custody of Property
Previous Business of the Head Office: Belt, Hose and other Rubber Goods
Residence: 12-7, 3-chome, Shiba Tsurumi-cho, Minato-ku, Tokyo-city.
Telephone: 23-1191-5
Head Office in Japan: The Korean Rubber Co., Ltd.

BALANCE SHEET

(31st, Dec., 1947)

ASSETS

Current Assets : (Schedule A)

Item:

| | | |
|--|---|---|
| 1. Cash | ¥ | 0 |
| 2. Deposit in Banks, etc. | | |
| First blocked | | |
| Second blocked | | |
| Total | ¥ | 0 |
| 3. Notes and Accounts Receivable... | | |
| 4. Inventories | | |
| 5. Prepayment for Purchases | | |
| 6. Prepaid Insurance, etc.... | | |
| 7. Due from Officers, Directors,
Employees | | |
| 8. | | |
| 9. | | |
| 10. | | |
| Total | ¥ | 0 |

Deferred Charges : (Schedule B)

Item:

| | | |
|--------------------------------|---|---|
| 1. Bond Discounts, etc. | ¥ | 0 |
| 2. | | |
| Total | ¥ | 0 |

Plant Assets : (Schedule C)

Item:

| | | |
|-------------------------------------|---|---|
| 1. Land | ¥ | |
| 2. Buildings | | |
| 3. Machinery, Fixtures, etc. | | |
| 4. Office Equipments | | |
| 5. | | |
| 6. | | |
| 7. | | |
| Total | ¥ | 0 |

Good Will, Patents, etc. : (Schedule D)

Item:

| | | |
|--------------|---|---|
| 1. | ¥ | |
| 2. | | |
| Total | ¥ | 0 |

Investments :

Item :

| | | |
|--|---|---|
| 1. Government Bonds | ¥ | |
| 2. Long-term Investments
—Securities | | |
| 3. Long-term Loans Receivable ... | | |
| 4. _____ | | |
| Total | ¥ | |
| Total Assets | ¥ | 0 |

LIABILITIES (Schedule F)

Item :

| | | |
|--|---|---|
| 1. Notes Payable | ¥ | |
| 2. Accounts Payable | | |
| 3. Prepaid Amounts
Received from Customers ... | | |
| 4. Deposits Received | | |
| 5. Loans Payable... .. | | |
| 6. Accrued Wages | | |
| 7. Reserves (Not deductible from
Assets) | | |
| 8. Due to other Branches... .. | | |
| 9. _____ | | |
| 10. _____ | | |
| 11. _____ | | |
| Total Liabilities... .. | ¥ | 0 |

EXCESS OF ASSETS (Schedule G)

(or Net Worth)

Item :

| | | |
|--|---|---|
| 1. Head Office Account | ¥ | |
| 2. Sundry Surplus Reserves | | |
| 3. _____ | | |
| 4. _____ | | |
| 5. Surplus or Deficit
at beginning of period | | |
| 6. Surplus or Deficit for the period | | |
| Total | ¥ | 0 |

We have examined the account of the _____
and (Subject to the valuation of Plant, Patents and Good-Will being correct) we certify
that in our opinion, the above Balance Sheet correctly sets forth the financial position
of the company as of as of Dec. 31st, 1947.

Date: Jan. 20th 1948

Representative or
Responsible Person

T. Amamoto

for Kishida

The Name of the Company: Chosen Gum Kogyo Kabushiki Kaisha
In English: Chosen Rubber Manufacturing Co., Ltd
Kind of Business: Custody of Property
Present Business of the Branch Offices: Latex, Rubber and other Rubber Goods
Previous Business of the Head Office: Latex, Rubber and other Rubber Goods
Residence: 1-1, 2-chome, Shimo-Ogino, Yokohama City.
Telephone: 2-1, 2-2
Branch Office: Chosen Rubber Co., Ltd.

INCOME AND EXPENDITURE STATEMENT

(From: 1st, July, 1946
To: 31st, Dec., 1947)

Income (Schedule H)

Item:

| | | |
|---------------------------------------|---|-------|
| 1. Interest and Dividends Received... | ¥ | _____ |
| 2. Income on Sales of Assets | | _____ |
| 3. Miscellaneous Income | | _____ |
| 4. _____ | | _____ |
| 5. _____ | | _____ |
| Total | ¥ | _____ |

Expenditure (Schedule I)

Upkeep Expenses of Branch Office:

Item:

| | | |
|--|---|-------|
| 1. Salaries, Allowances, Special Allowances | ¥ | _____ |
| a) Office Personnel | | _____ |
| b) _____ | | _____ |
| 2. Traveling Expenses... .. | | _____ |
| 3. Telephone and Telegraph | | _____ |
| 4. Postage..... | | _____ |
| 5. Stationary... .. | | _____ |
| 6. Light | | _____ |
| 7. Rent | | _____ |
| 8. Storage | | _____ |
| 9. Insurance | | _____ |
| 10. Miscellaneous Expenses | | _____ |
| 11. _____ | | _____ |
| 12. _____ | | _____ |
| Total | ¥ | _____ |

GROSS SURPLUS OR DEFICIT

| | | |
|--|---|-------|
| Net Income or Deficit of the Period ... | ¥ | _____ |
| Surplus or Deficit of Previous Period... | ¥ | _____ |
| Surplus or Deficit carried Forward ... | ¥ | _____ |

102

決定

昭和二十三年二月十日

朝鮮福祉会
大田府外市南安井町二丁目五〇

朝鮮事業者会

朝鮮福祉会
大田府外市南安井町二丁目五〇
代表 田幸治郎

決算報告に關すること

新年度毎年度々御配當有難く厚く御禮申上げます
玆て昭和二十一年大田府告示第六九二號にもとづき、内地支店等の提出
すべき決算報告書に關し、貴会より御通知を頂戴したか、併しは内地
に支店、出張所等を有せず又財産も皆無で、御つて業務は此の作に
かまひませんので、報告すべき該當事項も無く、用紙の提出を
しす。

代行

代表者 田幸治郎

以上

昭和廿三年一月十六日

昭和二十三年一月十四日

朝鮮黃海道海州府港町四百四拾五番地ノ貳
朝鮮住友製鋼株式會社
大阪市東區安土町四丁目五拾五番地
扶桑金屬工業株式會社內
朝鮮住友製鋼株式會社整理事務所
所長 稻田 捷太郎

朝鮮事業者會
理事長 白石宗城 殿

會社調書に關する件

昭和二十二年十二月二十四日附貴翰にて御照會の當社調書別紙の通り御提出致しますから御査収下さいます様御願致します
尙別紙理由により當所には提出すべき貸借對照表收支計算書がありませんので御送附下された用紙は茲許御返送申上げます

100/100
會社名朝鮮住友製鋼株式会社
ローマ字綴リ 大阪生張部

英 譯 名

業務の種類

内地支店が従事してゐる業務の種類

「財 産 管 理」

在外本店が従事してゐる業務の種類

住 所 大阪市東区安土町四、五五
電 話 扶桑全房工業社

貸 借 対 照 表

(昭和22年12月31日現在)

資 産

流 動 資 産 (A 表)

内 譯

1. 現 金
2. 預 貯 金
第一封鎖
第二封鎖
- 合 計
3. 受取手形及未收勘定
4. 商 品 棚 卸 額
5. 前 拂 代 金
6. 前 拂 保 險 料 等
7. 役職員への立替金
- 8.
- 9.
- 10.

合 計

繰 延 費 用 (B 表)

内 譯

1. 證 券 割 引 等
- 2.

合 計

設 備 資 産 (C 表)

内 譯

1. 土 地
2. 建 物
3. 備付設備、機械等
4. 備 品、什 器
- 5.
- 6.
- 7.

合 計

375

575

0 圓

0 圓

0 圓

0 圓

暖簾、特許權等 (D 表)

| | | |
|-----|-------|-----|
| 内 譯 | | |
| 1. | | ■ |
| 2. | | |
| 合 計 | | 0 ■ |

投 資 (E 表)

| | | |
|--------------|-------|-----|
| 内 譯 | | |
| 1. 國 債 | | ■ |
| 2. 有 價 證 券 | | |
| 3. 長 期 貸 付 金 | | |
| 4. | | |
| 合 計 | | 0 ■ |
| 資 産 總 計 | | 0 ■ |

負 債 (F 表)

| | | |
|-----------------------|-------|-----|
| 内 譯 | | |
| 1. 支 拂 手 形 | | ■ |
| 2. 未 拂 勘 定 | | |
| 3. 得意先よりの前受金 | | |
| 4. 預 り 金 | | |
| 5. 借 入 金 | | |
| 6. 未 拂 給 料 | | |
| 7. 準備金 (資産から控除されないもの) | | |
| 8. 他の内地支店よりの借 | | |
| 9. / | | |
| 10. | | |
| 合 計 | | 0 ■ |

資 産 超 過 分 (G 表)

| | | |
|---------------|-------|-----|
| (純 資 産) | | |
| 内 譯 | | |
| 1. 本 店 勘 定 | | ■ |
| 2. 諸 積 立 金 | | |
| 3. | | |
| 4. | | |
| 5. 繰越余剰金、又は損金 | | |
| 6. 当期余剰金、又は損金 | | |
| 合 計 | | 0 ■ |

会社の諸勘定を調査したが設備、特許權並に暖簾の評価が正當である限り上記の貸借対照表は 1947 年 12 月 31 日現在に於ける上記商社の財産状況を正確に表示するものであることを證明します。

昭和 23 年 1 月 26 日

376

代表者又は責任者

代行

藤本修三

會社名 朝鮮任支製鋼株式会社

ローマ字綴り

英譯名

業務の種類

内地支店が従事してゐる業務の種類

「財産管理」

在外本店が従事してゐる業務の種類

住所

電話

収支計算書

(昭和22年7月1日より
昭和22年12月31日まで)

収入 (H表)

内譯

- 1. 受入利息及び配當金
- 2. 財産處分による収入
- 3. 雑収入
- 4.
- 5.

合

支出 (I表)

支店維持費

内譯

- 1. 俸給、諸手當等
 - a) 事務所人件費
 - b) 其他
- 2. 旅費、交通費
- 3. 電話、電信料
- 4. 郵便料
- 5. 事務用消耗品
- 6. 電灯料
- 7. 地代、家賃
- 8. 倉庫料
- 9. 保険料
- 10. 雑費
- 11.
- 12.

合計

總余剰金又は損金

當期の余剰金又は損金
前期繰越余剰金又は損金
次期繰越余剰金又は損金

377

The Name of the Company: Chosen Sumitomo Seiko Kabushiki Kaisha
 In English: The Sumitomo Steel Works of Korea Ltd
 Kind of Business:
 Present Business of the Branch Offices: Custody of Property
 Previous Business of the Head Office:
 Residence: 4 Fusokenzoku K. K. 55, Iguchimachi 4 Chome
 Telephone: Fushikoku (Osaka)

BALANCE SHEET

(Dec. 31, 1947)

ASSETS

Current Assets: (Schedule A)

Item:

| | | |
|--|---|---|
| 1. Cash | ¥ | |
| 2. Deposit in Banks, etc. | | |
| First blocked | | |
| Second blocked | | |
| Total | ¥ | 0 |
| 3. Notes and Accounts Receivable... | | |
| 4. Inventories | | |
| 5. Prepayment for Purchases | | |
| 6. Prepaid Insurance, etc. | | |
| 7. Due from Officers, Directors,
Employees | | |
| 8. | | |
| 9. | | |
| 10. | | |
| Total | ¥ | 0 |

Deferred Charges: (Schedule B)

Item:

| | | |
|--------------------------------|---|---|
| 1. Bond Discounts, etc. | ¥ | |
| 2. | | |
| Total | ¥ | 0 |

Plant Assets: (Schedule C)

Item:

| | | |
|-------------------------------------|---|---|
| 1. Land | ¥ | |
| 2. Buildings | | |
| 3. Machinery, Fixtures, etc. | | |
| 4. Office Equipments | | |
| 5. | | |
| 6. | | |
| 7. | | |
| Total | ¥ | 0 |

Good Will, Patents, etc.: (Schedule D)

Item:

| | | |
|--------------|---|---|
| 1. | ¥ | |
| 2. | | |
| Total | ¥ | 0 |

378

Investments :

Item :

| | | |
|-----------------------------------|---|---|
| 1. Government Bonds | ¥ | |
| 2. Long-term Investments | | |
| —Securities | | |
| 3. Long-term Loans Receivable ... | | |
| 4. _____ | | |
| Total | ¥ | 0 |
| Total Assets | ¥ | 0 |

LIABILITIES (Schedule F)

Item :

| | | |
|----------------------------------|---|---|
| 1. Notes Payable | ¥ | |
| 2. Accounts Payable | | |
| 3. Prepaid Amounts | | |
| Received from Customers ... | | |
| 4. Deposits Received | | |
| 5. Loans Payable... .. | | |
| 6. Accrued Wages | | |
| 7. Reserves (Not deductible from | | |
| Assets) | | |
| 8. Due to other Branches... .. | | |
| 9. _____ | | |
| 10. _____ | | |
| 11. _____ | | |
| Total Liabilities... .. | ¥ | 0 |

EXCESS OF ASSETS (Schedule G)

(or Net Worth)

Item :

| | | |
|--------------------------------------|---|---|
| 1. Head Office Account | ¥ | |
| 2. Sundry Surplus Reserves | | |
| 3. _____ | | |
| 4. _____ | | |
| 5. Surplus or Deficit | | |
| at beginning of period | | |
| 6. Surplus or Deficit for the period | | |
| Total | ¥ | 0 |

We have examined the account of the Sumitomo Stock Works of Korea
and (Subject to the valuation of Plant, Patents and Good-Will being correct) we certify LTD.
that in our opinion, the above Balance Sheet correctly sets forth the financial position
of the company as of as of Dec 31, 1947.

Date Jan 26, 1948

Representative or
Responsible Person

Shuzo Fujimoto

The Name of the Company: Sumitomo Seokai Kaishiki Kaisha

In English: _____

Kind of Business:

Present Business of the Branch Offices: Custody of Property

Previous Business of the Head Office: _____

Residence: _____

Telephone: _____

INCOME AND EXPENDITURE STATEMENT

(From: July 1, 1949
To: Dec. 31, 1949)

Income (Schedule H)

Item:

| | | |
|---------------------------------------|---|----------|
| 1. Interest and Dividends Received... | ¥ | _____ |
| 2. Income on Sales of Assets | | _____ |
| 3. Miscellaneous Income | | _____ |
| 4. _____ | | _____ |
| 5. _____ | | _____ |
| Total | ¥ | <u>0</u> |

Expenditure (Schedule I)

Upkeep Expenses of Branch Office:

Item:

| | | |
|--|---|----------|
| 1. Salaries, Allowances, Special Allowances | ¥ | _____ |
| a) Office Personnel | | _____ |
| b) _____ | | _____ |
| 2. Traveling Expenses... .. | | _____ |
| 3. Telephone and Telegraph | | _____ |
| 4. Postage... .. | | _____ |
| 5. Stationary... .. | | _____ |
| 6. Light | | _____ |
| 7. Rent | | _____ |
| 8. Storage | | _____ |
| 9. Insurance | | _____ |
| 10. Miscellaneous Expenses | | _____ |
| 11. _____ | | _____ |
| 12. _____ | | _____ |
| Total | ¥ | <u>0</u> |

GROSS SURPLUS OR DEFICIT

| | | |
|--|---|----------|
| Net Income or Deficit of the Period ... | ¥ | <u>0</u> |
| Surplus or Deficit of Previous Period... | ¥ | <u>0</u> |
| Surplus or Deficit carried Forward ... | ¥ | <u>0</u> |

會社名

朝鮮製塩工業株式会社

ローマ字綴り

Chosen Seien Kogyo Kaisha

英譯名

Chosen Salt Manufacturing

業務の種類

Industrial Co., Ltd.

内地支店が従事してゐる業務の種類

「財 産 管 理」

在外本店が従事してゐる業務の種類

住 所

塩、製造
東京都千代田区丸の内2,6

電 話

丸の内 3,467 3,478

貸 借 対 照 表

(昭和22年12月31日現在)

資 産

流 動 資 産 (A 表)

内 譯

1. 現 金
2. 預 貯 金
- 第一封鎖
- 第二封鎖
- 合 計
3. 受取手形及未收勘定
4. 商品棚卸額
5. 前拂代金
6. 前拂保険料等
7. 役職員への立替金
- 8.
- 9.
- 10.

合 計

繰 延 費 用 (B 表)

内 譯

1. 證券割引等
- 2.

合 計

設 備 資 産 (C 表)

内 譯

1. 土 地
2. 建 物
3. 備付設備、機械等
4. 備品、什器
- 5.
- 6.
- 7.

合 計

285,87
573,81
6,800.-

7,659.68

1,448,345.68

1,448,345.68

暖簾、特許權等 (D 表)

内 譯

1.

2.

合 計

投 資 (E 表)

内 譯

1. 國 債

2. 有 價 證 券

3. 長 期 貸 付 金

4.

合 計

資 産 總 計

1,456,005.³⁶

負 債 (F 表)

内 譯

1. 支 拂 手 形

2. 未 拂 勘 定

3. 得意先よりの前受金

4. 預 り 金

5. 借 入 金

6. 未 拂 給 料

7. 準備金 (資産から控除されないもの)

8. 他の内地支店よりの借

9.

10.

合 計

2223,297.³²

資 産 超 過 分 (G 表)

(純 資 産)

内 譯

1. 本 店 勘 定

2. 諸 積 立 金

3.

4.

5. 繰越剰余金、又は損金

6. (当期剰余金)又は損金

合 計

-767,291.⁹⁶

2,562.

-764,727.⁹⁶

會社の諸勘定を調査したが設備、特許權並に暖簾の評価が正當である限り上記の貸借対照表は 1947 年 12 月

21 日現在に於ける上記商社の財産状況を正確に表示するものであることを證明します。

昭和 23 年 1 月 20 日

代表者又は責任者

前田馬城大

會社名

ローマ字綴り Chosen Seien Kogyo Kaisha.

英譯名 Chosen Salt-Manufacturing

業務の種類 Industrial Co., Ltd.

内地支店が従事してゐる業務の種類

「財 産 管 理」

在外本店が従事してゐる業務の種類

塩製造

住所 東京都千代田区丸の内2,6

電話 丸の内・3,478

収 支 計 算 書

(昭和22年7月1日より
昭和22年12月31日まで)

収 入 (H表)

内 譯

1. 受入利息及び配當金
2. 財産處分による収入
3. 雑 收 入
- 4.
- 5.

合

10,000.-

10,000.-

支 出 (I表)

支店維持費

内 譯

1. 俸給、諸手當等
 - a) 事務所人件費
 - b) 其 他
2. 旅費、交通費
3. 電話、電信料
4. 郵便料
5. 事務用消耗品
6. 電 灯 料
7. 地 代、家 賃
8. 倉 庫 料
9. 保 險 料
10. 雑 費
- 11.
- 12.

合 計

4,800.-
1,333.-
70.-
1,236.-

7,436.-

總余剰金又は損金

383 { 當期の余剰金又は損金
前期繰越余剰金又は損金
次期繰越余剰金又は損金

2,564.-

内 譯 明 細 書

DETAILS OF ITEMS

A 表

| | |
|----------|-------------------|
| 1. 預貯金 | <u>¥ 7,373.81</u> |
| 宣海銀行 | 51.93 |
| 朝鮮銀行東京支店 | 521.88 |
| 帝國銀行 | 6,800.- |

| | |
|-----------|-----------------------|
| 1. 前掛代金 | <u>¥ 1,448,345.68</u> |
| 石川島タービン会社 | 70,000.- |
| 月島板板会社 | 1,134,715.68 |
| 汽車製造会社 | 243,630.- |

F 表

| | |
|-----------|-----------------------|
| 1. 未払勘定 | <u>¥ 2,223,297.32</u> |
| 石川島タービン会社 | 132,255.- |
| 月島板板会社 | 1,604,244.32 |
| 汽車製造会社 | 486,798.- |
| | 2,223,297.32 |

会社名 朝鮮貿易助足袋株式会社

ローマ字綴り Choson Fukusuke Tabi
英 譯 名 Kabushiki Kaisha

業務の種類

内地支店が従事してゐる業務の種類

「財 産 管 理」

在外本店が従事してゐる業務の種類

住 所 堺市南生井町の五〇
電 話 貿易助足袋株式会社

貸 借 対 照 表

(昭和 22 年 12 月 31 日現在)

資 産

流 動 資 産 (A 表)

- 内 譯
1. 現 金
 2. 預 貯 金
第一封鎖
第二封鎖
合 計
 3. 受取手形及未收勘定
 4. 商品棚卸額
 5. 前 拂 代 金
 6. 前 拂 保 險 料 等
 7. 役職員への立替金
 - 8.
 - 9.
 - 10.

合 計

繰 延 費 用 (B 表)

- 内 譯
1. 證券割引等
 - 2.

合 計

設 備 資 産 (C 表)

- 内 譯
1. 土 地
 2. 建 物
 3. 備付設備、機械等
 4. 備 品、什 器
 - 5.
 - 6.
 - 7.

合 計

| | |
|-------|---------|
| | |
| | |
| | 0 |
| | |
| | |
| | |
| | |
| | 0 |
| | |
| | 0 |
| | |
| | |
| | |
| | 0 |

設備、特許権等 (D 表)

内 譯

1.

2.

合 計

貸 資 (E 表)

内 譯

1. 國 債

2. 有 價 證 券

3. 長 期 貸 付 金

4.

合 計

資 産 總 計

負 債 (F 表)

内 譯

1. 支 拂 手 形

2. 未 拂 勘 定

3. 得意先よりの前受金

4. 預 り 金

5. 借 入 金

6. 未 拂 給 料

7. 準備金 (資産から控除されないもの)

8. 他の内地支店よりの借

9.

10.

合 計

資 産 超 過 分 (G 表)

(純 資 産)

内 譯

1. 本 店 勘 定

2. 諸 積 立 金

3.

4.

5. 繰越剰余金、又は損金

6. 当期剰余金、又は損金

合 計

会社の諸勘定を調査したが設備、特許権並に設備の評価が正當である限り上記の貸借対照表は 1947年12月

31日現在に於ける上記商社の財産状況を正確に表示するものであることを證明します。

昭和 23 年 2 月 25 日

代表者又は責任者

井 本 修 三

會社名 朝野植助足袋株式会社

ローマ字綴り

英 譯 名

業務の種類

内地支店が従事してゐる業務の種類

「財 産 管 理」

在外本店が従事してゐる業務の種類

住 所

電 話

収 支 計 算 書

(昭和22年7月1日より)
(昭和22年7月31日まで)

収 入 (H表)

内 譯

1. 受入利息及び配當金
2. 財産處分による收入
3. 雑 收 入
- 4.
- 5.

合 計

支 出 (I表)

支店維持費

内 譯

1. 俸給、諸手當等
 - a) 事務所人件費
 - b) 其 他
2. 旅費、交通費
3. 電話、電信料
4. 郵便料
5. 事務用消耗品
6. 電 灯 料
7. 地代、家賃
8. 倉 庫 料
9. 保 險 料
10. 雑 費
- 11.
- 12.

合 計

總 余 剩 金 又 は 損 金

- 387
- 当期の余剰金又は損金
 - 前期繰越余剰金又は損金
 - 次期繰越余剰金又は損金

(代行依頼原稿)

60
會社名 朝鮮光学工業株式会社
大阪 4 区
英譯名 Chosen Kogaku Kogio Kabushiki Kaisha
Osaka Shuchōsho.
The Chosen Optical Industrial Company
業務の種類 Osaka Branch Office.
内地支店が従事してゐる業務の種類

「財 産 管 理」

在外本店が従事してゐる業務の種類 光学硝子及び製造業 =

住所 大阪市阿部野区南町 1-2-2 製造業
106 吉田繁治方
電話 天王寺 3912

貸 借 対 照 表

(昭和 22 年 12 月 31 日現在)

流 動 資 産 (A 表)

内 譯

1. 現 金

2. 預 貯 金

第 一 封 鎖

第 二 封 鎖

合 計

3. 受取手形及未收勘定

4. 商品棚卸額

5. 前拂代金

6. 前拂保険料等

7. 役職員への立替金

8.

9.

10.

合 計

繰 延 費 用 (B 表)

内 譯

1. 證券割引等

2.

合 計

設 備 資 産 (C 表)

内 譯

1. 土 地

2. 建 物

3. 備付設備、機械等

4. 備品、什器

5.

6.

7.

合 計

資

産

388

暖簾、特許權等 (D 表)

内 譯

- 1.
- 2.

合 計

投 資 (E 表)

内 譯

1. 國 債
2. 有 價 證 券
3. 長 期 貸 付 金
- 4.

合 計

資 産 總 計

負 債 (F 表)

内 譯

1. 支 拂 手 形
2. 未 拂 勘 定
3. 得意先よりの前受金
4. 預 り 金
5. 借 入 金
6. 未 拂 給 料
7. 準備金 (資産から控除されないもの)
8. 他の内地支店よりの借
- 9.
- 10.

合 計

資 産 超 過 分 (G 表)

(純 資 産)

内 譯

1. 本 店 勘 定
2. 諸 積 立 金
- 3.
- 4.
5. 繰越剰余金、又は損金
6. 当期剰余金、又は損金

合 計

會社の諸勘定を調査したが設備、特許權並に暖簾の評価が正當である限り上記の貸借對照表は 1947 年 12 月
31 日現在に於ける上記商社の財産狀況を正確に表示するものであることを證明します。

昭和 23 年 3 月 20 日

代表者又は責任者 大阪市阿倍野区阿南町東一丁目六番地
朝鮮支店工業株式会社大阪出張所長
吉田 肇 治 (印)

(代行依頼原稿)

會社名 朝鮮光學工業株式会社
ローマ字綴り Chosen Kogaku Kogyo Kabushiki
Kaisha (Osaka shuchōshō)
英譯名 The Chosen Optical Industrial Company Osaka Branch
業務の種類 Office

内地支店が従事してゐる業務の種類

「財 産 管 理」

在外本店が従事してゐる業務の種類 光学硝子生地製造業

住所 大阪市阿倍野区阿南町東一丁目八番地
電話 天五寺 3912 吉田町 治市

収 支 計 算 書

(昭和22年 7 月 1 日より)
(昭和22年 7 月 31 日まで)

収 入 (H 表)

内 譯

1. 受入利息及び配當金
2. 財産處分による収入
3. 雑 收 入
- 4.
- 5.

合 計

支 出 (I 表)

支店維持費

内 譯

1. 俸給、諸手當等
 - a) 事務所人件費
 - b) 其 他
2. 旅費、交通費
3. 電話、電信料
4. 郵便料
5. 事務用消耗品
6. 電 灯 料
7. 地 代、家 賃
8. 倉 庫 料
9. 保 險 料
10. 雑 費
- 11.
- 12.

合 計

總余剰金又は損金

當期の余剰金又は損金
前期繰越余剰金又は損金
次期繰越余剰金又は損金

390

105

桂

昭
廿
癸
巳
年
冬
月
壹
日

主事 郭榮名 郭良 郭村 大學 附

朝鮮興業株式會社

住

朝鮮事業省

御

決集報遺二陵久此併

[illegible]

件
组

貸借対照表

變

機宜針藥利便

11

程叔

學用

一 訂

1-3-5

1942 - - - -

$\text{M} = \text{L}^2$

103

The Name of the Company: Chosen Kogyo K. K.
In English: Chosen Industry Co., Ltd.
Kind of Business: _____
Present Business of the Branch Offices: Custody of Property
Previous Business of the Head Office: Fishing Boat & Trawling
Residence: Osaka City, Fuzan Pref.
Telephone: _____

51

BALANCE SHEET

(Present as of 9. 1949)

ASSETS

Current Assets: (Schedule A)

Item:

| | | | |
|--|---|---|-----|
| 1. Cash | ¥ | 0 | |
| 2. Deposit in Banks, etc. | | | |
| First blocked | | 0 | |
| Second blocked | | 0 | |
| Total | | | ¥ 0 |
| 3. Notes and Accounts Receivable... | | 0 | |
| 4. Inventories | | 0 | |
| 5. Prepayment for Purchases | | 0 | |
| 6. Prepaid Insurance, etc.... | | 0 | |
| 7. Due from Officers, Directors,
Employees | | 0 | |
| 8. _____ | | 0 | |
| 9. _____ | | | |
| 10. _____ | | | |
| Total | | | ¥ 0 |

Deferred Charges: (Schedule B)

Item:

| | | | |
|--------------------------------|---|---|-----|
| 1. Bond Discounts, etc. | ¥ | 0 | |
| 2. _____ | | 0 | |
| Total | | | ¥ 0 |

Plant Assets: (Schedule C)

Item:

| | | | |
|-------------------------------------|---|---|-----|
| 1. Land | ¥ | 0 | |
| 2. Buildings | | 0 | |
| 3. Machinery, Fixtures, etc. | | 0 | |
| 4. Office Equipments | | 0 | |
| 5. _____ | | | |
| 6. _____ | | | |
| 7. _____ | | | |
| Total | | | ¥ 0 |

Good Will, Patents, etc.: (Schedule D)

Item:

| | | | |
|--------------|---|---|-----|
| 1. _____ | ¥ | 0 | |
| 2. _____ | | 0 | |
| Total | | | ¥ 0 |

Investments :

Item :

| | | | |
|-----------------------------------|---|---|--|
| 1. Government Bonds | ¥ | 0 | |
| 2. Long-term Investments | | | |
| —Securities | | 0 | |
| 3. Long-term Loans Receivable ... | | 0 | |
| 4. | | 0 | |
| Total | ¥ | 0 | |
| Total Assets | ¥ | 0 | |

LIABILITIES (Schedule F)

Item :

| | | | |
|----------------------------------|---|---|--|
| 1. Notes Payable | ¥ | 0 | |
| 2. Accounts Payable | | 0 | |
| 3. Prepaid Amounts | | | |
| Received from Customers ... | | 0 | |
| 4. Deposits Received | | 0 | |
| 5. Loans Payable... .. | | 0 | |
| 6. Accrued Wages | | 0 | |
| 7. Reserves (Not deductible from | | | |
| Assets) | | 0 | |
| 8. Due to other Branches... .. | | 0 | |
| 9. | | 0 | |
| 10. | | 0 | |
| 11. | | 0 | |
| Total Liabilities... .. | ¥ | 0 | |

EXCESS OF ASSETS (Schedule G)

(or Net Worth)

Item :

| | | | |
|--------------------------------------|---|---|--|
| 1. Head Office Account | ¥ | 0 | |
| 2. Sundry Surplus Reserves | | 0 | |
| 3. | | 0 | |
| 4. | | 0 | |
| 5. Surplus or Deficit | | | |
| at beginning of period | | 0 | |
| 6. Surplus or Deficit for the period | | 0 | |
| Total | ¥ | 0 | |

We have examined the account of the Chinsei Kogyo K.K.
and (Subject to the valuation of Plant, Patents and Good-Will being correct) we certify
that in our opinion, the above Balance Sheet correctly sets forth the financial position
of the company as of as of 30th, September, 1948.

Date: 1st March, 1948

393

Representative or
Responsible Person

Junnosuke Hokayama

The Name of the Company: Chosen Kogyo K. K.
 In English: Chosen Industry Co., Ltd.
 Kind of Business:
 Present Business of the Branch Offices: Custody of Property
 Previous Business of the Head Office: Fishing Net & Twisting
 Residence: 18, Suikyo-cho, Fuyun-cho
 Telephone: -

INCOME AND EXPENDITURE STATEMENT

(From: 1st. April 1947
 To: 30th. September 1947)

Income (Schedule H)

Item:

| | | | |
|---------------------------------------|---|----------|--|
| 1. Interest and Dividends Received... | ¥ | <u>0</u> | |
| 2. Income on Sales of Assets | | <u>0</u> | |
| 3. Miscellaneous Income | | <u>0</u> | |
| 4. | | <u>0</u> | |
| 5. | | <u>0</u> | |
| Total | ¥ | <u>0</u> | |

Expenditure (Schedule I)

Upkeep Expenses of Branch Office:

Item:

| | | | |
|--|---|----------|--|
| 1. Salaries, Allowances, Special Allowances | ¥ | <u>0</u> | |
| a) Office Personnel | | <u>0</u> | |
| b) | | <u>0</u> | |
| 2. Traveling Expenses | | <u>0</u> | |
| 3. Telephone and Telegraph | | <u>0</u> | |
| 4. Postage | | <u>0</u> | |
| 5. Stationary | | <u>0</u> | |
| 6. Light | | <u>0</u> | |
| 7. Rent | | <u>0</u> | |
| 8. Storage | | <u>0</u> | |
| 9. Insurance | | <u>0</u> | |
| 10. Miscellaneous Expenses | | <u>0</u> | |
| 11. | | <u>0</u> | |
| 12. | | <u>0</u> | |
| Total | ¥ | <u>0</u> | |

GROSS SURPLUS OR DEFICIT

| | | |
|--|---|----------|
| Net Income or Deficit of the Period ... | ¥ | <u>0</u> |
| Surplus or Deficit of Previous Period... | ¥ | <u>0</u> |
| Surplus or Deficit carried Forward ... | ¥ | <u>0</u> |

會社名

ローマ字綴り Chosen Kogyo K. K.

英譯名 朝鮮興業株式会社

業務の種類

内地支店が従事してゐる業務の種類 支店 + 〇

「財 産 管 理」

在外本店が従事してゐる業務の種類 漢緬並ニ糖糸製造

住 所 釜山府旭町七八番地

電 話 〇 〇

貸 借 対 照 表

(昭和 22 年 9 月 30 日現在)

資 産

流 動 資 産 (A 表)

内 譯

1. 現 金
2. 預 貯 金
- 第一封鎖
- 第二封鎖
- 合 計
3. 受取手形及未收勘定
4. 商品棚卸額
5. 前 拂 代 金
6. 前 拂 保 險 料 等
7. 役職員への立替金
- 8.
- 9.
- 10.

合 計

繰 延 費 用 (B 表)

内 譯

1. 證券割引等
- 2.

合 計

設 備 資 産 (C 表)

内 譯

1. 土 地
2. 建 物
3. 備付設備、機械等
4. 備 品、什 器
- 5.
- 6.
- 7.

合 計

395

暖簾、特許權等 (D 表)

| | | |
|-----|---|---|
| 内 譯 | | |
| 1. | 0 | 圓 |
| 2. | 0 | |
| 合 計 | 0 | 圓 |

投 資 (E 表)

| | | |
|--------------|---|---|
| 内 譯 | | |
| 1. 國 債 | 0 | 圓 |
| 2. 有 價 證 券 | 0 | |
| 3. 長 期 貸 付 金 | 0 | |
| 4. | 0 | |
| 合 計 | 0 | 圓 |
| 資 産 總 計 | 0 | 圓 |

負 債 (F 表)

| | | |
|-----------------------|---|---|
| 内 譯 | | |
| 1. 支 拂 手 形 | 0 | 圓 |
| 2. 未 拂 勘 定 | 0 | |
| 3. 得意先よりの前受金 | 0 | |
| 4. 預 り 金 | 0 | |
| 5. 借 入 金 | 0 | |
| 6. 未 拂 給 料 | 0 | |
| 7. 準備金 (資産から控除されないもの) | 0 | |
| 8. 他の内地支店よりの借 | 0 | |
| 9. | 0 | |
| 10. | 0 | |
| 合 計 | 0 | 圓 |

資 産 超 過 分 (G 表)

| | | |
|---------------|---|---|
| (純 資 産) | | |
| 内 譯 | | |
| 1. 本 店 勘 定 | 0 | 圓 |
| 2. 諸 積 立 金 | 0 | |
| 3. | 0 | |
| 4. | 0 | |
| 5. 繰越余剰金、又は損金 | 0 | |
| 6. 当期余剰金、又は損金 | 0 | |
| 合 計 | 0 | 圓 |

會社の諸勘定を調査したが設備、特許權並に暖簾の評価が正當である限り上記の貸借對照表は 1947 年 9 月
 30 日現在に於ける上記商社の財産狀況を正確に表示するものであることを證明します。
 昭和 23 年 3 月 / 日

代表者又は責任者

中 山 志 三 郎

會社名

ローマ字綴り Chosen Kogyo K.K.

英譯名 朝鮮興業株式会社

業務の種類

内地支店が従事してゐる業務の種類 支店ナシ

「財産管理」

在外本店が従事してゐる業務の種類 繊維製造

住所 釜山府旭町七八番地

電話 ナシ

収支計算書

(昭和22年4月1日より
昭和22年9月30日まで)

収入 (H表)

内譯

1. 受入利息及び配當金
2. 財産處分による収入
3. 雑収入
- 4.
- 5.

0 圓
0
0
0
0

合

0 圓

支出 (I表)

支店維持費

内譯

1. 俸給、諸手当等
 - a) 事務所人件費
 - b) 其他
2. 旅費、交通費
3. 電話、電信料
4. 郵便料
5. 事務用消耗品
6. 電灯料
7. 地代、家賃
8. 倉庫料
9. 保険料
10. 雑費
- 11.
- 12.

0 圓
0
0
0
0
0
0
0
0
0
0
0

合計

0 圓

總余剰金又は損金

当期の余剰金又は損金
前期繰越余剰金又は損金
次期繰越余剰金又は損金

0 圓
0 圓
0 圓



會社名

再生工業株式会社東京支所
The Saisei Kogyo Co, Tokyo, Branch
The Saisei Leather manufacturing Co.

業務の種類

内地支店が従事してゐる業務の種類

「財 産 管 理」

在外本店が従事してゐる業務の種類

皮革類再生工業

住 所

東京都千代田市神田区神保町三、八番地

電 話

33-3396

貸 借 対 照 表

(昭和22年12月31日現在)

流 動 資 産 (A 表)

内 譯

1. 現 金
2. 預 貯 金
第一封鎖
第二封鎖

合 計

3. 受取手形及未收勘定
4. 商品棚卸額
5. 前拂代金
6. 前拂保険料等
7. 役職員への立替金
- 8.
- 9.
- 10.

合 計

繰 延 費 用 (B 表)

内 譯

1. 證券割引等
- 2.

合 計

設 備 資 産 (C 表)

内 譯

1. 土 地
2. 建 物
3. 備付設備、機械等
4. 備品、什器
- 5.
- 6.
- 7.

合 計

資 産

● 本邦内=「資産、負債」有「ス」

円

0

0

円

0

円

398

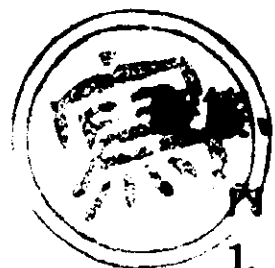

特許權等 (D 表)

内 譯

- 1.
- 2.

合 計

投 資 (E 表)

内 譯

1. 國 債
2. 有 價 證 券
3. 長 期 貸 付 金
- 4.

合 計

資 産 總 計

負 債 (F 表)

内 譯

1. 支 拂 手 形
2. 未 拂 勘 定
3. 得意先よりの前受金
4. 預 り 金
5. 借 入 金
6. 未 拂 給 料
7. 準備金 (資産から控除されないもの)
8. 他の内地支店よりの借
- 9.
- 10.

合 計

資 産 超 過 分 (G 表)

(純 資 産)

内 譯

1. 本 店 勘 定
2. 諸 積 立 金
- 3.
- 4.
5. 繰越剰余金、又は損金
6. 当期剰余金、又は損金

合 計

會社の諸勘定を調査したが設備、特許權並に販賣の評価が正當である限り上記の貸借對照表は 1947 年 12 月
11 日現在に於ける上記商社の財産状況を正確に表示するものであることを證明します。

昭和 27 年 一 月 12 日

代表者又は責任者

山縣 壯介

會社名 再生工業株式会社 東京市江東区

ローマ字綴り

英 譯 名

業務の種類

内地支店が従事してゐる業務の種類

「財 産 管 理」

在外本店が従事してゐる業務の種類

住 所

電 話

収 支 計 算 書

(昭和22年 7月1 日より)
(昭和22年 12月31 日まで)

収 入 (H表)

内 譯

- 1. 受入利息及び配當金
- 2. 財産處分による收入
- 3. 雑 收 入
- 4.
- 5.

合

支 出 (I表)

支店維持費

内 譯

- 1. 俸給、諸手當等
 - a) 事務所人件費
 - b) 其 他
- 2. 旅費、交通費
- 3. 電話、電信料
- 4. 郵便料
- 5. 事務用消耗品
- 6. 電 灯 料
- 7. 地 代、家 賃
- 8. 倉 庫 料
- 9. 保 險 料
- 10. 雑 費
- 11.
- 12.

合 計

總余剰金又は損金

当期の余剰金又は損金
前期繰越余剰金又は損金
次期繰越余剰金又は損金

400



The Name of the Company: The Saisei Kogyo Co. Tokyo Branch
In English: The Saisei Leather Regenerating Co. Tokyo, B.
Kind of Business: Custody of Property
Present Business of the Branch Offices: Leather Regenerating works
Previous Business of the Head Office: Leather Regenerating works
Residence: No 3-8 Kanda Jinbocho, Chiyoda-ku, Tokyo
Telephone: 33-3376

BALANCE SHEET

● None. Assets and Liabilities in Japan
ASSETS

Current Assets: (Schedule A)

Item:

| | | |
|---|---|---|
| 1. Cash | ¥ | |
| 2. Deposit in Banks, etc. | | |
| First blocked | | |
| Second blocked | | |
| Total | ¥ | 0 |
| 3. Notes and Accounts Receivable... | | |
| 4. Inventories | | |
| 5. Prepayment for Purchases | | |
| 6. Prepaid Insurance, etc. | | |
| 7. Due from Officers, Directors, Employees | | |
| 8. | | |
| 9. | | |
| 10. | | |
| Total | ¥ | 0 |

Deferred Charges: (Schedule B)

Item:

| | | |
|--------------------------------|---|---|
| 1. Bond Discounts, etc. | ¥ | |
| 2. | | |
| Total | ¥ | 0 |

Plant Assets: (Schedule C)

Item:

| | | |
|-------------------------------------|---|---|
| 1. Land | ¥ | |
| 2. Buildings | | |
| 3. Machinery, Fixtures, etc. | | |
| 4. Office Equipments | | |
| 5. | | |
| 6. | | |
| 7. | | |
| Total | ¥ | 0 |

Good Will, Patents, etc.: (Schedule D)

Item:

| | | |
|--------------|---|---|
| 1. | ¥ | |
| 2. | | |
| Total | ¥ | 0 |

**Investments:**

Item:

- | | | | |
|-------------------------------|-----|---|-------|
| 1. Government Bonds | ... | ¥ | _____ |
| 2. Long-term Investments | | | |
| —Securities | ... | | _____ |
| 3. Long-term Loans Receivable | ... | | _____ |
| 4. | | | _____ |
| Total | ... | ¥ | 0 |
| Total Assets | ... | ¥ | 0 |

LIABILITIES (Schedule F)

Item:

- | | | | |
|--|-----|---|-------|
| 1. Notes Payable | ... | ¥ | _____ |
| 2. Accounts Payable | ... | | _____ |
| 3. Prepaid Amounts | | | _____ |
| Received from Customers | ... | | _____ |
| 4. Deposits Received | ... | | _____ |
| 5. Loans Payable | ... | | _____ |
| 6. Accrued Wages | ... | | _____ |
| 7. Reserves (Not deductible from Assets) | ... | | _____ |
| 8. Due to other Branches | ... | | _____ |
| 9. | | | _____ |
| 10. | | | _____ |
| 11. | | | _____ |
| Total Liabilities | ... | ¥ | 0 |

EXCESS OF ASSETS (Schedule G)

(or Net Worth)

Item:

- | | | | |
|--|-----|---|-------|
| 1. Head Office Account | ... | ¥ | _____ |
| 2. Sundry Surplus Reserves | ... | | _____ |
| 3. | | | _____ |
| 4. | | | _____ |
| 5. Surplus or Deficit at beginning of period | ... | | _____ |
| 6. Surplus or Deficit for the period | | | _____ |
| Total | ... | ¥ | 0 |

We have examined the account of the *Saisei Kogyo Co. Tokyo Branch*
and (Subject to the valuation of Plant, Patents and Good-Will being correct) we certify
that in our opinion, the above Balance Sheet correctly sets forth the financial position
of the company as of as of *Dec. 31*, 1947.

Date: *January 15, 1948*Representative or
Responsible Person*Osuke Yamagata*

The Name of the Company: The Saisei Hogg Co. Tokyo Branch

In English: _____

Kind of Business:

Present Business of the Branch Offices: Custody of Property

Previous Business of the Head Office: _____

Residence: _____

Telephone: _____

INCOME AND EXPENDITURE STATEMENT

(From: July 1 1947
To: Dec 31 1947)

Income (Schedule H)

Item:

1. Interest and Dividends Received... ¥ _____
2. Income on Sales of Assets ... _____
3. Miscellaneous Income ... _____
4. _____
5. _____

Total ... ¥ 0

Expenditure (Schedule I)

Upkeep Expenses of Branch Office:

Item:

1. Salaries, Allowances, Special Allowances ... ¥ _____
 - a) Office Personnel ... _____
 - b) _____
2. Traveling Expenses... _____
3. Telephone and Telegraph ... _____
4. Postage... _____
5. Stationary... _____
6. Light ... _____
7. Rent ... _____
8. Storage ... _____
9. Insurance ... _____
10. Miscellaneous Expenses ... _____
11. _____
12. _____

Total ... ¥ 0

GROSS SURPLUS OR DEFICIT

403 Net Income or Deficit of the Period ... ¥ 0
Surplus or Deficit of Previous Period... ¥ 0
Surplus or Deficit carried Forward ... ¥ 0

(代行依頼原稿)

會 社 名

ローマ字綴リ 朝鮮刷子工業株式会社
英 譯 名 Chosen Burashi Kogyo K.K.

業務の種類

内地支店が従事してゐる業務の種類

刷子製造

在外本店が従事してゐる業務の種類

刷子製造

住 所 大坂市西区江戸堀北通五丁目十二

電 話 大東産業株式会社内

上佐堀 991

貸 借 対 照 表

(昭和 22 年 12 月 31 日現在)

流 動 資 産 (A 表)

内 譯

1. 現 金

2. 預 貯 金

第 一 封 鎖

第 二 封 鎖

合 計

3. 受取手形及未收勘定

4. 商品棚卸額

5. 前拂代金

6. 前拂保険料等

7. 役職員への立替金

8.

9.

10.

合 計

繰 延 費 用 (B 表)

内 譯

1. 證券割引等

2.

合 計

設 備 資 産 (C 表)

内 譯

1. 土 地

2. 建 物

3. 備付設備、機械等

4. 備 品、什 器

5.

6.

7.

合 計

資

産

圓

圓

圓

圓

圓

圓

404

暖簾、特許權等 (D 表)

内 譯

1.

2.

合 計

投 資 (E 表)

内 譯

1. 國 債

2. 有 價 證 券

3. 長 期 貸 付 金

4.

合 計

資 産 總 計

負 債 (F 表)

内 譯

1. 支 拂 手 形

2. 未 拂 勘 定

3. 得意先よりの前受金

4. 預 り 金

5. 借 入 金

6. 未 拂 給 料

7. 準備金 (資産から控除されないもの)

8. 他の内地支店よりの借

9.

10.

合 計

資 産 超 過 分 (G 表)

(純 資 産)

内 譯

1. 本 店 勘 定

2. 諸 積 立 金

3.

4.

5. 繰越剰余金、又は損金

6. 当期剰余金、又は損金

合 計

会社の諸勘定を調査したが設備、特許權並に暖簾の評価が正當である限り上記の貸借對照表は 1947 年 12 月

31 日現在に於ける上記商社の財産狀況を正確に表示するものであることを證明します。

昭和 23 年 2 月 28 日

代表者又は責任者

小泉 信二郎

405

(代行依頼原稿)

會社名 新報刷子工業株式会社

ローマ字綴り

英 譯 名

業務の種類

内地支店が従事してゐる業務の種類

「財 産 管 理」

在外本店が従事してゐる業務の種類

住 所

電 話

収 支 計 算 書

(昭和22年 7 月) 日より
(昭和 22 年 12 月 3 日 まで)

収 入 (H 表)

内 譯

1. 受入利息及び配當金
2. 財産處分による収入
3. 雑 收 入
- 4.
- 5.

合 計

支 出 (I 表)

支店維持費

内 譯

1. 俸給、諸手當等
 - a) 事務所人件費
 - b) 其 他
2. 旅費、交通費
3. 電話、電信料
4. 郵便料
5. 事務用消耗品
6. 電 灯 料
7. 地代、家賃
8. 倉庫料
9. 保 險 料
10. 雑 費
- 11.
- 12.

合 計

總余剰金又は損金

406
當期の余剰金又は損金
前期繰越余剰金又は損金
次期繰越余剰金又は損金

0

0

0

圓

圓

圓

會社名

朝日生命保険株式会社

ローマ字綴り

英 譯 名

業務の種類

内地支店が従事してゐる業務の種類

「財 産 管 理」

在外本店が従事してゐる業務の種類

等 場 儲 蓄

住 所 京城府中區南大門通1丁目94番地

電 話 小石川(85) 2187番(東京通話先)

貸 借 對 照 表

(昭和23年1月15日現在)

資 産

流 動 資 産 (A 表)

内 譯

1. 現

2. 預 貯

第 一 封 鎖

第 二 封 鎖

合 計

3. 受取手形及

4. 商品棚卸額

5. 前拂代金

6. 前拂保険料等

7. 役職員への立替金

8.

9.

10.

合 計

繰 延 費 用 (B 表)

内 譯

1. 證券割引等

2.

合 計

設 備 資 産 (C 表)

内 譯

1. 土 地

2. 建 物

3. 備付設備、機械等

4. 備 品、什 器

5.

6.

7.

合 計

圓

0 圓

0 圓

0 圓

圓

圓

圓

401

會社名

朝鮮昭和鉱業株式會社

ローマ字綴り Chosen Showa Kogyo K.K.

英 譯 名 Chosen Showa Mining Co., Ltd.

業務の種類

内地支店が従事してゐる業務の種類

「財 産 管 理」

在外本店が従事してゐる業務の種類

金 屬 鑛 業

住 所 京城府中區南大門通1丁目94番地

電 話 小石川(85) 2187番(在京連絡先)

貸 借 對 照 表

(昭和 23 年 1 月 15 日現在)

資 産

流 動 資 産 (A 表)

内 譯

1. 現 金

2. 預 貯 金

第一封鎖

第二封鎖

合 計

3. 受取手形及未收勘定

4. 商品棚卸額

5. 前拂代金

6. 前拂保険料等

7. 役職員への立替金

8.

9.

10.

合 計

繰 延 費 用 (B 表)

内 譯

1. 證券割引等

2.

合 計

設 備 資 産 (C 表)

内 譯

1. 土 地

2. 建 物

3. 備付設備、機械等

4. 備品、什器

5.

6.

7.

合 計

| | |
|-------|-----|
| | 圓 |
| | |
| | 0 圓 |
| | |
| | |
| | |
| | |
| | 0 圓 |
| | |
| | |
| | 0 圓 |
| | |
| | |
| | 0 圓 |

807

設備、特許権等 (D 表)

内 譯

1.

2.

合 計

投 資 (E 表)

内 譯

1. 國 債

2. 有 價 證 券

3. 長 期 貸 付 金

4.

合 計

資 産 總 計

負 債 (F 表)

内 譯

1. 支 拂 手 形

2. 未 拂 勘 定

3. 得意先よりの前受金

4. 預 り 金

5. 借 入 金

6. 未 拂 給 料

7. 準備金 (資産から控除されないもの)

8. 他の内地支店よりの借

9.

10.

合 計

資 産 超 過 分 (G 表)

(純 資 産)

内 譯

1. 本 店 勘 定

2. 諸 積 立 金

3.

4.

5. 繰越余剰金、又は損金

6. 当期余剰金、又は損金

合 計

會社の請勘定を調査したが設備、特許権並に設備の評価が正當である限り上記の貸借対照表は 194⁸ 年 1 月 15 日現在に於ける上記商社の財産状況を正確に表示するものであることを證明します。

昭和 23 年 1 月 19 日

代表者又は責任者

擔當者

魚 住 虎 雄

408

會社名

Chosen Showa Kogyo K.K.
Chosen Showa Mining Co., Ltd.

業務の種類

内地支店が従事してゐる業務の種類

「財 産 管 理」

在外本店が従事してゐる業務の種類

金 屬 鑛 業

住 所 京城府中區南大門通1丁目94番地

電 話 小石川(85)2187番(在京連絡先)

収 支 計 算 書

(昭和 年 月 日より
昭和 年 月 日まで)

収 入 (H 表)

内 譯

1. 受入利息及び配當金
2. 財産處分による收入
3. 雜 收 入
- 4.
- 5.

合

支 出 (I 表)

支店維持費

内 譯

1. 俸給、諸手當等
 - a) 事務所人件費
 - b) 其 他
2. 旅費、交通費
3. 電話、電信料
4. 郵便料
5. 事務用消耗品
6. 電 灯 料
7. 地 代、家 賃
8. 倉 庫 料
9. 保 險 料
10. 雜 費
- 11.
- 12.

合 計

總余剰金又は損金

當期の余剰金又は損金
前期繰越余剰金又は損金
次期繰越余剰金又は損金

409

The Name of the Company: Chosen Showa Kogyo K.K.
In English: Chosen Showa Mining Co., Ltd.
Kind of Business:
Present Business of the Branch Offices: Custody of Property
Previous Business of the Head Office: Metal Mining
Residence: 94 1 chungmook Namdemun St. Seoul Korea
Telephone: Koishikawa(85) 2,187 (liaison office in Tokyo)

BALANCE SHEET

(as of Jan.15,1948)

ASSETS

Current Assets: (Schedule A)

Item:

| | | |
|--|---|-----|
| 1. Cash | ¥ | |
| 2. Deposit in Banks, etc. | | |
| First blocked | | |
| Second blocked | | |
| Total | | ¥ 0 |
| 3. Notes and Accounts Receivable... | | |
| 4. Inventories | | |
| 5. Prepayment for Purchases | | |
| 6. Prepaid Insurance, etc.... | | |
| 7. Due from Officers, Directors,
Employees | | |
| 8. | | |
| 9. | | |
| 10. | | |
| Total | | ¥ 0 |

Deferred Charges: (Schedule B)

Item:

| | | |
|--------------------------------|---|-----|
| 1. Bond Discounts, etc. | ¥ | |
| 2. | | |
| Total | | ¥ 0 |

Plant Assets: (Schedule C)

Item:

| | | |
|-------------------------------------|---|-----|
| 1. Land | ¥ | |
| 2. Buildings | | |
| 3. Machinery, Fixtures, etc. | | |
| 4. Office Equipments | | |
| 5. | | |
| 6. | | |
| 7. | | |
| Total | | ¥ 0 |

Good Will, Patents, etc.: (Schedule D)

Item:

| | | |
|--------------|---|-----|
| 1. | ¥ | |
| 2. | | |
| Total | | ¥ 0 |

Investments :

Item :

| | | |
|-----------------------------------|---|---|
| 1. Government Bonds | ¥ | |
| 2. Long-term Investments | | |
| —Securities | | |
| 3. Long-term Loans Receivable ... | | |
| 4. | | |
| Total | ¥ | 0 |
| Total Assets | ¥ | 0 |

LIABILITIES (Schedule F)

Item :

| | | |
|----------------------------------|---|---|
| 1. Notes Payable | ¥ | |
| 2. Accounts Payable | | |
| 3. Prepaid Amounts | | |
| Received from Customers ... | | |
| 4. Deposits Received | | |
| 5. Loans Payable... .. | | |
| 6. Accrued Wages | | |
| 7. Reserves (Not deductible from | | |
| Assets) | | |
| 8. Due to other Branches... .. | | |
| 9. | | |
| 10. | | |
| 11. | | |
| Total Liabilities... .. | ¥ | 0 |

EXCESS OF ASSETS (Schedule G)

(or Net Worth)

Item :

| | | |
|--------------------------------------|---|---|
| 1. Head Office Account | ¥ | |
| 2. Sundry Surplus Reserves | | |
| 3. | | |
| 4. | | |
| 5. Surplus or Deficit | | |
| at beginning of period | | |
| 6. Surplus or Deficit for the period | | |
| Total | ¥ | 0 |

We have examined the account of the _____
and (Subject to the valuation of Plant, Patents and Good-Will being correct) we certify
that in our opinion, the above Balance Sheet correctly sets forth the financial position
of the company as of as of Jan. 19, 1948 .

Date: Jan. 19, 1948

Representative or
Responsible Person

Tosao Nogami
Person in charge

The Name of the Company: Chosen Chowa Kogyo A.K.

In English: Chosen Chowa Mining Co., Ltd.

Kind of Business:

Present Business of the Branch Offices: Custody of Property

Previous Business of the Head Office: Metal Mining

Residence: 94 1 chungmook Namdeumun St. Seoul Korea

Telephone: Koishikawa(85) 2,187 (liaison office in Tokyo)

INCOME AND EXPENDITURE STATEMENT

(From:)
(To:)

Income (Schedule H)

Item:

| | | |
|---------------------------------------|---|---|
| 1. Interest and Dividends Received... | ¥ | |
| 2. Income on Sales of Assets | | |
| 3. Miscellaneous Income | | |
| 4. | | |
| 5. | | |
| Total | ¥ | 0 |

Expenditure (Schedule I)

Upkeep Expenses of Branch Office:

Item:

| | | |
|--|---|---|
| 1. Salaries, Allowances, Special Allowances | ¥ | |
| a) Office Personnel | | |
| b) | | |
| 2. Traveling Expenses... .. | | |
| 3. Telephone and Telegraph | | |
| 4. Postage... .. | | |
| 5. Stationary... .. | | |
| 6. Light | | |
| 7. Rent | | |
| 8. Storage | | |
| 9. Insurance | | |
| 10. Miscellaneous Expenses | | |
| 11. | | |
| 12. | | |
| Total | ¥ | 0 |

GROSS SURPLUS OR DEFICIT

| | | |
|--|---|---|
| Net Income or Deficit of the Period ... | ¥ | 0 |
| Surplus or Deficit of Previous Period... | ¥ | 0 |
| Surplus or Deficit carried Forward ... | ¥ | 0 |

會社名朝鮮昭和針業株式会社

ローマ字綴り

英 譯 名

業務の種類

内地支店が従事してゐる業務の種類

「財 産 管 理」

在外本店が従事してゐる業務の種類

住所 連終光 文京区元町二の三七の九 昭和針業株式会社
電話

貸 借 対 照 表

(昭和22年/2月31日現在)

資 産

流動資産 (A表)

内 譯

1. 現 金
2. 預 貯 金
第一封鎖
第二封鎖
合 計
3. 受取手形及未收勘定
4. 商品棚卸額
5. 前拂代金
6. 前拂保険料等
7. 役職員への立替金
- 8.
- 9.
- 10.

合 計

繰延費用 (B表)

内 譯

1. 證券割引等
- 2.

合 計

設備資産 (C表)

内 譯

1. 土 地
2. 建 物
3. 備付設備、機械等
4. 備品、什器
- 5.
- 6.
- 7.

合 計

本社は昭和22年2月13日大死大臣ニ
内地に在る朝鮮針業株式會社又朝鮮針業株式會社
ナリ報告す所ナキ事ナリ又中出テテ
ニテ報告す所ナキ事ナリ又中出テテ
左ノ如クニテ今回ハ老練者ナリ
テ付行報告ナリ

0 〇 〇

0

0

0

413

暖簾、特許權等 (D 表)

内 譯

1.

2.

合 計

投 資 (E 表)

内 譯

1. 國 債

2. 有 價 證 券

3. 長 期 貸 付 金

4.

合 計

資 産 總 計

負 債 (F 表)

内 譯

1. 支 拂 手 形

2. 未 拂 勘 定

3. 得意先よりの前受金

4. 預 り 金

5. 借 入 金

6. 未 拂 給 料

7. 準備金 (資産から控除されないもの)

8. 他の内地支店よりの借

9.

10.

合 計

資 産 超 過 分 (G 表)

(純 資 産)

内 譯

1. 本 店 勘 定

2. 諸 積 立 金

3.

4.

5. 繰越余剰金、又は損金

6. 当期余剰金、又は損金

合 計

會社の諸勘定を調査したが設備、特許權並に暖簾の評価が正當である限り上記の貸借対照表は 1947年 / 2月

31日現在に於ける上記商社の財産状況を正確に表示するものであることを證明します。

昭和28年 3月20日

代表者又は責任者

414

藤 本 修 三

會社名 朝鮮昭和針業株式会社

ローマ字綴り

英 譯 名

業務の種類

内地支店が従事してゐる業務の種類

「財 産 管 理」

在外本店が従事してゐる業務の種類

住 所

電 話

収 支 計 算 書

(昭和22年 12月 1 日より)
(昭和22年 12月 31 日まで)

収 入 (H 表)

内 譯

1. 受入利息及び配當金
2. 財産處分による収入
3. 雑 收 入
- 4.
- 5.

合

支 出 (I 表)

支店維持費

内 譯

1. 俸給、諸手当等
 - a) 事務所人件費
 - b) 其 他
2. 旅費、交通費
3. 電話、電信料
4. 郵便料
5. 事務用消耗品
6. 電 灯 料
7. 地 代、家賃
8. 倉 庫 料
9. 保 險 料
10. 雑 費
- 11.
- 12.

合 計

總余剰金又は損金

當期の余剰金又は損金
前期繰越余剰金又は損金
次期繰越余剰金又は損金

昭和廿三年一月八日

昭和二十三年一月八日

朝鮮 昭和 鑛業 株式會社

連絡先

(京城府中區南大門通一丁目九十四番地)

昭和 鑛業 株式會社

(東京都文京區元町二丁目三十七番地九)

電話番號 小石川 (85) 二一七一 番二一八七 番

朝鮮事業會

理事長 白石宗城 殿

外國に本店を有する内地商社の有財産管理事務に關する件

首題の件に關しましては、義に大藏大臣宛回答(同竊添附)致しました通りであります。其の管埠も昭和二十年九月十日當社朝鮮人職員代表者鄭成澤氏に委託中の處、同年十一月十日附を以て在鮮米車に依り接收(同接收書竊添附)されましたので、其の後の財産、決算内容等に關しては右連絡先に於ては全く不明のため御申越の暇に割ひ難く不
惡御了承下さる様御願ひ申上げます。

右取急ぎ御返事芳々貴意を得たいと存じます。

以上

416

昭和鑛業株式會社

東京都本郷區元町二丁目三十七番地
電話小石川(85)二一八五—八番



昭和二十二年五月十三日

朝鮮昭和鑛業株式會社

(京城府中區南大門通一丁目九十四番地)

連絡員 高橋立三

連絡事務所 昭和鑛業株式會社

(東京都文京區元町二丁目三十七番地九)

大藏大臣 石橋 山 巖

大藏省告示第六九二號に基く報告に關する件

謹啓 陳者本日四月三十日附藏理外第一〇〇三號を以て昭和二十一年大藏省告示第六九二號に基く報告書の提出を要求されましたが、當社は本邦内に支店、營業所其の他何等の事務所をも有せず、且つ又目下何らの營業計畫も有してゐないのみならず、財産も皆無です。此の種報告書提出の義務はないと存じます。就きましては竊今此の種の報告書は提出致しませんから左様御了承願ひたいと存じます。

敬具

朝鮮昭和鑛業(株)

連絡員 高橋立三

417

昭和鑛業株式會社

東京都本郷區元町二丁目三十七番地
電話小石川(86)二一八五—八番

管理委託契約書

朝鮮昭和鑛業株式會社（京城府中區南大門通一丁目九四番地所在）ハ西紀一九四五年九月十日附ヲ以テ取締役社長久留島秀三郎代理者總務部長水井覺ヨリ朝鮮人職員代表者總務部長代理鄭成澤ニ事務並ニ一切ノ權利義務ノ管理委託ニ關シ契約スルコト左ノ如シ。

一 取締役社長久留島秀三郎代理者水井覺ハ朝鮮人職員代表者鄭成澤ニ西紀一九四五年九月十日附ヲ以テ朝鮮昭和鑛業株式會社ノ運営ニ關シ一切ノ權限ヲ移讓スルモノトス。

二 朝鮮人職員代表者鄭成澤ハ西紀一九四五年九月十日現在ノ別紙貸借對照表並ニ財産目錄ニ依リ引續ギ最善ヲ盡シテ之ヲ管理運営スルモノトス。

三 朝鮮人職員代表者鄭成澤ハ西紀一九四五年九月十日現在同會社在籍ノ朝鮮人従業員、職員七十二名、傭員三十名、従業員等千五百名ヲ引續グモノトス。

但シ西紀一九四五年八月十五日以降勝手ニ職場ヲ離レタル者ハ之ヲ除ク。

四 朝鮮人職員代表者鄭成澤ハ朝鮮昭和鑛業株式會社ノ運営ニ當リ將來其ノ經營ニ就テハ軍政廳（若クハ新政府樹立ノ上ハ新政府）ノ指示命令ニ依リ決定スルモノトス。

西紀一九四五年九月十日

朝鮮昭和鑛業株式會社

取締役社長 久留島 秀三郎代理者

引渡人 總務部長 水井 覺

朝鮮昭和鑛業株式會社

朝鮮人職員代表者

引受人 總務部長代理 鄭 成 澤

HEADQUARTERS
UNITED STATES ARMY CORPS IN KOREA
Office of the Military Governor

Date Nov. 10, 1948

REQUISITION

This property Chosen Shoen Mining Company

94-1 Changmok Hamdemun St. Seoul Korea

is hereby requisitioned for use by United States Army
Forces in Korea.

BY DIRECTOR OF THE CORPS IN KOREA OF THE
UNITED STATES ARMY IN KOREA.

W. V. MURPHY
Major General United States Army
Military Governor of Korea

OFFICIAL:

L. A. RICHARDSON
Colonel GSC
Civil Affairs Director

L. A. RICHARDSON, Capt. GSC
Property Custodian

Form 10/PC 1

109

會社名 朝鮮機械工業株式會社

英字綴り Chosen Seiki Kogyo Kabushiki Kaisha

英譯名 Chosen Seiki Engineering Co., Ltd.

業務の種類

内地支店が従事してゐる業務の種類

「財 産 管 理」

在外本店が従事してゐる業務の種類

機械製造工業

住 所 東京都中央区日本橋吳服橋一丁目三番地

梅田工業株式會社内

電 話 日本橋(24)122番

(支店出張所ナキ爲該當)
取扱ナシ

貸借対照表

(昭和 年 月 日現在)

資 産

流動資産 (A表)

内 譯

1. 現 金

2. 預 貯 金

第一封鎖

第二封鎖

合 計

3. 受取手形及未收勘定

4. 商品棚卸額

5. 前拂代金

6. 前拂保険料等

7. 役職員への立替金

8.

9.

10.

合 計

繰延費用 (B表)

内 譯

1. 證券割引等

2.

合 計

設備資産 (C表)

内 譯

1. 土 地

2. 建 物

3. 備付設備、機械等

4. 備品、什器

5.

6.

7.

合 計

420

計 算 表

暖簾、特許權等 (D 表)

内 譯

1.

2.

合 計

投 資 (E 表)

内 譯

1. 國 債

2. 有 價 證 券

3. 長 期 貸 付 金

4.

合 計

資 産 總 計

負 債 (F 表)

内 譯

1. 支 拂 手 形

2. 未 拂 勘 定

3. 得意先よりの前受金

4. 預 り 金

5. 借 入 金

6. 未 拂 給 料

7. 準備金 (資産から控除されないもの)

8. 他の内地支店よりの借

9.

10.

合 計

資 産 超 過 分 (G 表)

(純 資 産)

内 譯

1. 本 店 勘 定

2. 諸 積 立 金

3.

4.

5. 繰越余剰金、又は損金

6. 当期余剰金、又は損金

合 計

會社の諸勘定を調査したが設備、特許權並に暖簾の評価が正當である限り上記の貸借対照表は 194 年 月 日現在に於ける上記商社の財産状況を正確に表示するものであることを證明します。

昭和 年 月 日

代表者又は責任者

村上隆之

824

會社名 朝鮮精機工業株式會社

ローマ字綴り Chosen Seiki Kogyo Kabushiki Kaisha

英譯名 Chosen Seiki Engineering Co., Ltd.

業務の種類

内地支店が従事してゐる業務の種類

「財 産 管 理」

在外本店が従事してゐる業務の種類

機械製造工業

住 所 東京市中央区日本橋 豊船橋一丁目三番地

棉山工業株式會社

電 話 日本橋 (2 4) 1 2 2 番

(支店出張所ナキ爲該當事項ナシ)

収 支 計 算 書

(昭和 年 月 日より
昭和 年 月 日まで)

収 入 (H 表)

内 譯

1. 受入利息及び配當金
2. 財産處分による收入
3. 雜 收 入
- 4.
- 5.

合

支 出 (I 表)

支店維持費

内 譯

1. 俸給、諸手當等
 - a) 事務所人件費
 - b) 其 他
2. 旅費、交通費
3. 電話、電信料
4. 郵便料
5. 事務用消耗品
6. 電 灯 料
7. 地 代、家 賃
8. 倉 庫 料
9. 保 險 料
10. 雜 費
- 11.
- 12.

合 計

總 余 利 金 又 は 損 金

- 當期の余利金又は損金
前期繰越余利金又は損金
次期繰越余利金又は損金

422

The Name of the Company: Chosen Seiki Kogyo Kabushiki Kaisha

In English: Chosen Seiki Engineering Co., Ltd.

Kind of Business:

Present Business of the Branch Offices: Custody of Property

Previous Business of the Head Office: Machine Manufacturing

Residence: 3 Gofukubashi 1-chome Nihonbashi Chuo-ku, Tokyo

Telephone: Nihonbashi (24) No.0122 c/o Yokoyama Kogyo Co., Ltd.

BALANCE SHEET

(Nothing to reports
as we haven't the
branch shop)

ASSETS

Current Assets: (Schedule A)

Item:

| | | |
|--|---|--|
| 1. Cash | ¥ | |
| 2. Deposit in Banks, etc. | | |
| First blocked | | |
| Second blocked | | |
| Total | ¥ | |
| 3. Notes and Accounts Receivable... | | |
| 4. Inventories | | |
| 5. Prepayment for Purchases | | |
| 6. Prepaid Insurance, etc.... .. | | |
| 7. Due from Officers, Directors,
Employees | | |
| 8. | | |
| 9. | | |
| 10. | | |
| Total | ¥ | |

Deferred Charges: (Schedule B)

Item:

| | | |
|--------------------------------|---|--|
| 1. Bond Discounts, etc. | ¥ | |
| 2. | | |
| Total | ¥ | |

Plant Assets: (Schedule C)

Item:

| | | |
|-------------------------------------|---|--|
| 1. Land | ¥ | |
| 2. Buildings | | |
| 3. Machinery, Fixtures, etc. | | |
| 4. Office Equipments | | |
| 5. | | |
| 6. | | |
| 7. | | |
| Total | ¥ | |

Good Will, Patents, etc.: (Schedule D)

Item:

| | | |
|--------------|---|--|
| 1. | ¥ | |
| 2. | | |
| Total | ¥ | |

423

Investments :

Item :

| | | | | | |
|-------------------------------|-----|-----|-----|---|-------|
| 1. Government Bonds | ... | ... | ... | ¥ | _____ |
| 2. Long-term Investments | | | | | |
| —Securities | ... | ... | ... | | _____ |
| 3. Long-term Loans Receivable | ... | | | | _____ |
| 4. | | | | | _____ |
| Total | ... | ... | ... | ¥ | _____ |
| Total Assets | ... | ... | ... | ¥ | _____ |

LIABILITIES (Schedule F)

Item :

| | | | | | |
|--|-----|-----|-----|---|-------|
| 1. Notes Payable | ... | ... | ... | ¥ | _____ |
| 2. Accounts Payable | ... | ... | ... | | _____ |
| 3. Prepaid Amounts | | | | | |
| Received from Customers | ... | | | | _____ |
| 4. Deposits Received | ... | ... | ... | | _____ |
| 5. Loans Payable | ... | ... | ... | | _____ |
| 6. Accrued Wages | ... | ... | ... | | _____ |
| 7. Reserves (Not deductible from Assets) | ... | ... | ... | | _____ |
| 8. Due to other Branches | ... | ... | ... | | _____ |
| 9. | | | | | _____ |
| 10. | | | | | _____ |
| 11. | | | | | _____ |
| Total Liabilities | ... | ... | ... | ¥ | _____ |

EXCESS OF ASSETS (Schedule G)

(or Net Worth)

Item :

| | | | | | |
|--|-----|-----|-----|---|-------|
| 1. Head Office Account | ... | ... | ... | ¥ | _____ |
| 2. Sundry Surplus Reserves | ... | ... | | | _____ |
| 3. | | | | | _____ |
| 4. | | | | | _____ |
| 5. Surplus or Deficit at beginning of period | ... | ... | ... | | _____ |
| 6. Surplus or Deficit for the period | | | | | _____ |
| Total | ... | ... | ... | ¥ | _____ |

We have examined the account of the _____
and (Subject to the valuation of Plant, Patents and Good-Will being correct) we certify
that in our opinion, the above Balance Sheet correctly sets forth the financial position
of the company as of as of _____, 194 .

Date: 20th Jan. 1948

Representative or
Responsible Person

Kyuzo Murakami

The Name of the Company: Chosen Seiki Kogyo Kabushiki Kaisha

In English: Chosen Seiki Engineering Co., Ltd.

Kind of Business:

Present Business of the Branch Offices: Custody of Property

Previous Business of the Head Office: Machine Manufacturing

Residence: 3 Gofukubashi 1-chome Nihonbashi Chuo-ku, Tokyo

Telephone: Nihonbashi (24) No.0122 c/o Yokoyama Kogyo Co., Ltd.

INCOME AND EXPENDITURE STATEMENT

(Nothing to reports
as we have'nt the
branch shop)

(From:
To:)

Income (Schedule H)

Item:

| | | |
|---------------------------------------|---|--|
| 1. Interest and Dividends Received... | ¥ | |
| 2. Income on Sales of Assets | | |
| 3. Miscellaneous Income | | |
| 4. | | |
| 5. | | |
| Total | ¥ | |

Expenditure (Schedule I)

Upkeep Expenses of Branch Office:

Item:

| | | |
|--|---|--|
| 1. Salaries, Allowances, Special Allowances | ¥ | |
| a) Office Personnel | | |
| b) | | |
| 2. Traveling Expenses... .. | | |
| 3. Telephone and Telegraph | | |
| 4. Postage..... | | |
| 5. Stationary... .. | | |
| 6. Light | | |
| 7. Rent | | |
| 8. Storage | | |
| 9. Insurance | | |
| 10. Miscellaneous Expenses | | |
| 11. | | |
| 12. | | |
| Total | ¥ | |

GROSS SURPLUS OR DEFICIT

| | | |
|--|---|--|
| Net Income or Deficit of the Period ... | ¥ | |
| Surplus or Deficit of Previous Period... | ¥ | |
| Surplus or Deficit carried Forward ... | ¥ | |

425

1

10

426

(代行依頼原稿)

會社名 朝鮮製紙株式会社

ローマ字綴リ

英譯名

The Chosen Paper Mfg. Co., Ltd

業務の種類

内地支店が従事してゐる業務の種類

「財産管理」

在外本店が従事してゐる業務の種類

住所

大阪市都島区友同町一丁目三

電話

鐘紡口

貸借対照表

(昭和22年12月31日現在)

資 産

流動資産 (A表)

内 譯

1. 現金 金

2. 預貯金

第一封鎖

第二封鎖

合 計

3. 受取手形及未收勘定

4. 商品棚卸額

5. 前拂代金

6. 前拂保険料等

7. 役職員への立替金

8.

9.

10.

合 計

繰延費用 (B表)

内 譯

1. 證券割引等

2.

合 計

設備資産 (C表)

内 譯

1. 土地 地

2. 建物 物

3. 備付設備、機械等

4. 備品、什器

5.

6.

7.

合 計

..... 圓

..... 0 圓

..... 0 圓

..... 0 圓

..... 圓

..... 0 圓

427

暖簾、特許權等 (D 表)

内 譯

1.

2.

合 計

投 資 (E 表)

内 譯

1. 國 債

2. 有 價 證 券

3. 長 期 貸 付 金

4.

合 計

資 産 總 計

負 債 (F 表)

内 譯

1. 支 拂 手 形

2. 未 拂 勘 定

3. 得意先よりの前受金

4. 預 り 金

5. 借 入 金

6. 未 拂 給 料

7. 準備金 (資産から控除されないもの)

8. 他の内地支店よりの借

9.

10.

合 計

資 産 超 過 分 (G 表)

(純 資 産)

内 譯

1. 本 店 勘 定

2. 諸 積 立 金

3.

4.

5. 繰越剰余金、又は損金

6. 当期剰余金、又は損金

合 計

會社の諸勘定を調査したが設備、特許權並に暖簾の評価が正當である限り上記の貸借対照表は 1947 年 12 月

31 日現在に於ける上記商社の財産状況を正確に表示するものであることを證明します。

昭和 23 年 3 月 20 日

代表者又は責任者 11

藤本修三

428

(代行依頼原稿)

製紙
會社名 朝鮮製紙株式会社

ローマ字綴り

英 譯 名

業務の種類

内地支店が従事してゐる業務の種類

「財 産 管 理」

在外本店が従事してゐる業務の種類

住 所

電 話

収 支 計 算 書

(昭和 23 年 7 月 1 日より
昭和 23 年 12 月 31 日まで)

収 入 (H 表)

内 譯

1. 受入利息及び配當金
2. 財産處分による収入
3. 雑 收 入
- 4.
- 5.

合 計

支 出 (I 表)

支店維持費

内 譯

1. 俸給、諸手當等
 - a) 事務所人件費
 - b) 其 他
2. 旅費、交通費
3. 電話、電信料
4. 郵便料
5. 事務用消耗品
6. 電 灯 料
7. 地代、家賃
8. 倉庫料
9. 保 險 料
10. 雑 費
- 11.
- 12.

合 計

總余剰金又は損金

429
當期の余剰金又は損金
前期繰越余剰金又は損金
次期繰越余剰金又は損金

0 圓
0 圓
0 圓

會社名 朝鮮製紙株式會社

ローマ字綴り Chosen Kenegafuchi Kaisha K.K.

英譯名 Korean Paper Mfg. Co., Ltd.

業務の種類

内地支店が従事してゐる業務の種類

「財 産 管 理」

在外本店が従事してゐる業務の種類

(紙、紙パルプ製造並に販賣)

住 所 代理店吉野 朝鮮製紙株式會社本部

大阪市都島区友通町ノ23

電 話 堀川 571-7

収 支 計 算 書

(昭和22年6月26日より
昭和22年12月25日まで)

収 入 (H表)

内 譯

1. 受入利息及び配當金
2. 財産處分による收入
3. 雑 收 入
- 4.
- 5.

合

支 出 (I表)

支店維持費

内 譯

1. 俸給、諸手當等
 - a) 事務所人件費
 - b) 其 他
2. 旅費、交通費
3. 電話、電信料
4. 郵便料
5. 事務用消耗品
6. 電 灯 料
7. 地代、家賃
8. 倉 庫 料
9. 保 險 料
10. 雑 費
- 11.
- 12.

合 計

總余剰金又は損金

当期の余剰金又は損金

前期繰越余剰金又は損金

次期繰越余剰金又は損金

430

設備、特許權等 (D 表)

内 譯

1. _____ 圓
2. _____

合 計

投 資 (E 表)

内 譯

1. 國 債 _____ 圓
2. 有 價 證 券 _____
3. 長 期 貸 付 金 _____
4. _____

合 計

資 産 總 計

負 債 (F 表)

内 譯

1. 支 拂 手 形 _____ 圓
2. 未 拂 勘 定 _____
3. 得意先よりの前受金 _____
4. 預 り 金 _____
5. 借 入 金 _____
6. 未 拂 給 料 _____
7. 準備金 (資産から控除されないもの) _____
8. 他の内地支店よりの借 _____
9. _____
10. _____

合 計

資 産 超 過 分 (G 表)

(純 資 産)

内 譯

1. 本 店 勘 定 _____ 圓
2. 諸 積 立 金 _____
3. _____
4. _____
5. 繰越剰余金、又は損金 _____
6. 当期剰余金、又は損金 _____

合 計

會社の諸勘定を調査したが設備、特許權並に設備の評価が正當である限り上記の貸借対照表は 1947年 1 月 25 日現在に於ける上記商社の財産状況を正確に表示するものであることを證明します。

昭和 22 年 1 月 25 日

代理帳 告 白

代表者又は責任者

御用新報社株式會社 代表

武 藤 保 治

431

會社名 朝鮮製紙株式會社

ロー字綴り Chosen Kanegafuchi Seishi K. K.

英譯名 Korean Paper Mfg. Co., Ltd.

業務の種類

内地支店が従事してゐる業務の種類

「財 産 管 理」

在外本店が従事してゐる業務の種類

(製紙、パルプ製造並ニ販賣)

住 所 代理店在 朝鮮製紙株式會社本部

大阪市都島区友誼町ノ 23

電 話

堀川 571-7

貸 借 対 照 表

(昭和 22 年 12 月 25 日現在)

流 動 資 産 (A 表)

内 譯

1. 現 金

2. 預 貯 金

第 一 封 鎖

第 二 封 鎖

合 計

3. 受取手形及未收勘定

4. 商品棚卸額

5. 前拂代金

6. 前拂保険料等

7. 役職員への立替金

8.

9.

10.

合 計

繰 延 費 用 (B 表)

内 譯

1. 證券割引等

2.

合 計

設 備 資 産 (C 表)

内 譯

1. 土 地

2. 建 物

3. 備付設備、機械等

4. 備 品、什 器

5.

6.

7.

合 計

資 産

0 圓

0 圓

0 圓

0 圓

0 圓

0 圓

0 圓

0 圓

0 圓

0 圓

0 圓

0 圓

0 圓

0 圓

0 圓

0 圓

0 圓

0 圓

0 圓

832

The Name of the Company: Shosen Kanebafuchi Seishi K.K.
In English: Korean Paper Mfg. Co., Ltd.
Kind of Business:
Present Business of the Branch Offices: Custody of Property
Previous Business of the Head Office: Mfg. & Sales of Papers & Pulp.
Acting Reporter, Kanebafuchi Spinning Co., Ltd.
Residence: No. 123, Kanebafuchi-cho, Miyakojima-ku, Osaka City.
Telephone: Horikawa 571-577

BALANCE SHEET

(Dec. 25, 1947)

ASSETS

Current Assets : (Schedule A)

| | | | |
|--|---|---|-----|
| Item: | | | |
| 1. Cash | ¥ | 0 | |
| 2. Deposit in Banks, etc. | | 0 | |
| First blocked | | 0 | |
| Second blocked | | | |
| Total | | | ¥ 0 |
| 3. Notes and Accounts Receivable... | | 0 | |
| 4. Inventories | | 0 | |
| 5. Prepayment for Purchases | | 0 | |
| 6. Prepaid Insurance, etc. | | 0 | |
| 7. Due from Officers, Directors,
Employees | | 0 | |
| 8. | | | |
| 9. | | | |
| 10. | | | |
| Total | | | ¥ 0 |

Deferred Charges : (Schedule B)

| | | | |
|--------------------------------|---|---|-----|
| Item: | | | |
| 1. Bond Discounts, etc. | ¥ | 0 | |
| 2. | | | |
| Total | | | ¥ 0 |

Plant Assets : (Schedule C)

| | | | |
|-------------------------------------|---|---|-----|
| Item: | | | |
| 1. Land | ¥ | 0 | |
| 2. Buildings | | 0 | |
| 3. Machinery, Fixtures, etc. | | 0 | |
| 4. Office Equipments | | 0 | |
| 5. | | | |
| 6. | | | |
| 7. | | | |
| Total | | | ¥ 0 |

Good Will, Patents, etc. : (Schedule D)

| | | | |
|--------------|---|--|-----|
| Item: | | | |
| 1. | ¥ | | |
| 2. | | | |
| Total | | | ¥ 0 |

Investments :

Item :

| | | | |
|-----------------------------------|---|---|--|
| 1. Government Bonds | ¥ | 0 | |
| 2. Long-term Investments | | 0 | |
| —Securities | | 0 | |
| 3. Long-term Loans Receivable ... | | 0 | |
| 4. | | | |
| Total | ¥ | 0 | |
| Total Assets | ¥ | 0 | |

LIABILITIES (Schedule F)

Item :

| | | | |
|---|---|---|--|
| 1. Notes Payable | ¥ | 0 | |
| 2. Accounts Payable | | 0 | |
| 3. Prepaid Amounts | | 0 | |
| Received from Customers ... | | 0 | |
| 4. Deposits Received | | 0 | |
| 5. Loans Payable... .. | | 0 | |
| 6. Accrued Wages | | 0 | |
| 7. Reserves (Not deductible from Assets) | | 0 | |
| 8. Due to other Branches... .. | | 0 | |
| 9. | | | |
| 10. | | | |
| 11. | | | |
| Total Liabilities... .. | ¥ | 0 | |

EXCESS OF ASSETS (Schedule G)

(or Net Worth)

Item :

| | | | |
|---|---|---|--|
| 1. Head Office Account | ¥ | 0 | |
| 2. Sundry Surplus Reserves | | 0 | |
| 3. | | 0 | |
| 4. | | | |
| 5. Surplus or Deficit at beginning of period | | 0 | |
| 6. Surplus or Deficit for the period | | 0 | |
| Total | ¥ | 0 | |

We have examined the account of the Korean Paper Mfg. Co., Ltd.
and (Subject to the valuation of Plant, Patents and Good-Will being correct) we certify
that in our opinion, the above Balance Sheet correctly sets forth the financial position
of the company as of as of December 25, 1947.

634 Date: Dec. 25, 1947

Representative or Acting Reporter,
Responsible Person Itoji Kuto,
President of
(P. 2) Kanegafushi Spinning Co., Ltd.

The Name of the Company: Chosen Kanegafuchi Seishi K.K.

In English: Korean Paper Mfg. Co., Ltd.

Kind of Business:

Present Business of the Branch Offices: Custody of Property

Previous Business of the Head Office: Mfg. & Sales of papers & pulp.

Residence: Acting Reporter, Kanegafuchi Spinning Co., Ltd.

No. 123, Kanegafuchi-cho, Miyakojima-ku, Osaka City.

Telephone: Horikawa 571-577

INCOME AND EXPENDITURE STATEMENT

(From: June 26, 1947)
(To: Dec. 25, 1947)

Income (Schedule H)

Item:

| | |
|---------------------------------------|-----|
| 1. Interest and Dividends Received... | ¥ 0 |
| 2. Income on Sales of Assets | 0 |
| 3. Miscellaneous Income | 0 |
| 4. | |
| 5. | |

Total ¥ 0

Expenditure (Schedule I)

Upkeep Expenses of Branch Office:

Item:

| | |
|--|-----|
| 1. Salaries, Allowances, Special Allowances | ¥ 0 |
| a) Office Personnel | 0 |
| b) . | 0 |
| 2. Traveling Expenses... .. | 0 |
| 3. Telephone and Telegraph | 0 |
| 4. Postage... .. | 0 |
| 5. Stationary... .. | 0 |
| 6. Light | 0 |
| 7. Rent | 0 |
| 8. Storage | 0 |
| 9. Insurance | 0 |
| 10. Miscellaneous Expenses | 0 |
| 11. | |
| 12. | |

Total ¥ 0

GROSS SURPLUS OR DEFICIT

| | |
|--|-----|
| Net Income or Deficit of the Period ... | ¥ 0 |
| Surplus or Deficit of Previous Period... | ¥ 0 |
| Surplus or Deficit carried Forward ... | ¥ 0 |

會社名

新三井物産株式会社

一文字綴り

Shin Sanmi Busan Kaisha

英 名

Shin Sanmi Busan Co., Ltd.

業務の種類

石油業

内地支店が従事してゐる業務の種類

貯蓄 貸付 信託

運送

在外本店が従事してゐる業務の種類

住 所

東京都千代田区一ツ橋一丁目

電 話

三井物産株式会社東京支店

電話 三三-3092

貸借対照表

(昭和22年12月31日現在)

資 産

流動資産 (A表)

内 譯

1. 現 金

2. 預 貯 金

第一封鎖

第二封鎖

合 計

3. 受取手形及未收勘定

4. 商品棚卸額

5. 前拂代金

6. 前拂保険料等

7. 役職員への立替金

8.

9.

10.

合 計

繰延費用 (B表)

内 譯

1. 證券割引等

2.

合 計

設備資産 (C表)

内 譯

1. 土 地

2. 建 物

3. 備付設備、機械等

4. 備品、什器

5.

6.

7.

合 計

476

會社名 朝鮮穀油株式会社
ローマ字綴り Korean Seiyu Kab. Co.
英譯名 Korea Oil Manuf. Co., Ltd.
業務の種類 Cotton Seed Oil Manuf.

内地支店が従事してゐる業務の種類

「貯蓄管理」業務

在外本店が従事してゐる業務の種類

運送業務 東京支店 東京支店 東京支店 東京支店 東京支店

住所 朝鮮穀油株式会社 東京支店

電話 東京 33-32-2

収 支 計 算 書

(昭和 33 年 7 月 1 日より)
(昭和 33 年 12 月 31 日まで)

収 入 (H 表)

- 内 譯
1. 受入利息及び配當金
 2. 財産處分による収入
 3. 雑 收 入
 - 4.
 - 5.

_____ 圓

_____ 〇

合

支 出 (I 表)

- 支店維持費
- 内 譯
1. 俸給、諸手当等
a) 事務所人件費
b) 其 他
 2. 旅費、交通費
 3. 電話、電信料
 4. 郵便料
 5. 事務用消耗品
 6. 電 灯 料
 7. 地 代、家 賃
 8. 倉 庫 料
 9. 保 險 料
 10. 雑 費
 - 11.
 - 12.

_____ 圓

合 計

總 余 利 金 又 は 損 金

當期の余剰金又は損金
前期繰越余剰金又は損金
次期繰越余剰金又は損金

478

The Name of the Company: Chosen Seiyu Kab. Tk.
 In English: Korea Oil Manf. Co.
 Kind of Business: Cotton seed oil
 Present Business of the Branch Offices: Custody of Property
 Previous Business of the Head Office: _____
 Residence: Connecting office, Chosen Boshoku Co.
 Telephone: To Nippon Bldg. No 15 Ichiban ch. Chiyato-Ku
Tokyo. Tel. 33-5292

BALANCE SHEET

(31. 12 1927)

ASSETS

Current Assets: (Schedule A)

| | | |
|--|---|---|
| Item: | | |
| 1. Cash | ¥ | |
| 2. Deposit in Banks, etc. | | |
| First blocked | | |
| Second blocked | | |
| Total | ¥ | 0 |
| 3. Notes and Accounts Receivable... | | |
| 4. Inventories | | |
| 5. Prepayment for Purchases | | |
| 6. Prepaid Insurance, etc. | | |
| 7. Due from Officers, Directors, Employees | | |
| 8. | | |
| 9. | | |
| 10. Total | ¥ | 0 |

Deferred Charges: (Schedule B)

| | | |
|-------------------------|---|---|
| Item: | | |
| 1. Bond Discounts, etc. | ¥ | |
| 2. Total | ¥ | 0 |

Plant Assets: (Schedule C)

| | | |
|------------------------------|---|---|
| Item: | | |
| 1. Land | ¥ | |
| 2. Buildings | | |
| 3. Machinery, Fixtures, etc. | | |
| 4. Office Equipments | | |
| 5. | | |
| 6. | | |
| 7. Total | ¥ | 0 |

Good Will, Patents, etc.: (Schedule D)

| | | |
|----------|---|---|
| Item: | | |
| 1. | ¥ | 0 |
| 2. Total | ¥ | |

Investments :

Item :

| | | | | |
|-------------------------------|-----|-----|---|---------|
| 1. Government Bonds | ... | ... | ¥ | _____ |
| 2. Long-term Investments | | | | _____ |
| —Securities | ... | ... | | _____ |
| 3. Long-term Loans Receivable | ... | | | _____ |
| 4. | | | | _____ |
| Total | ... | ... | ¥ | _____ 0 |
| Total Assets | ... | ... | ¥ | _____ 0 |

LIABILITIES (Schedule F)

Item :

| | | | | |
|--|-----|-----|---|---------|
| 1. Notes Payable | ... | ... | ¥ | _____ |
| 2. Accounts Payable | ... | ... | | _____ |
| 3. Prepaid Amounts | | | | _____ |
| Received from Customers | ... | | | _____ |
| 4. Deposits Received | ... | ... | | _____ |
| 5. Loans Payable | ... | ... | | _____ |
| 6. Accrued Wages | ... | ... | | _____ |
| 7. Reserves (Not deductible from Assets) | ... | ... | | _____ |
| 8. Due to other Branches | ... | ... | | _____ |
| 9. | | | | _____ |
| 10. | | | | _____ |
| 11. | | | | _____ |
| Total Liabilities | ... | ... | ¥ | _____ 0 |

EXCESS OF ASSETS (Schedule G)

(or Net Worth)

Item :

| | | | | |
|--|-----|-----|---|---------|
| 1. Head Office Account | ... | ... | ¥ | _____ |
| 2. Sundry Surplus Reserves | ... | ... | | _____ |
| 3. | | | | _____ |
| 4. | | | | _____ |
| 5. Surplus or Deficit at beginning of period | ... | ... | | _____ |
| 6. Surplus or Deficit for the period | | | | _____ |
| Total | ... | ... | ¥ | _____ 0 |

We have examined the account of the _____
and (Subject to the valuation of Plant, Patents and Good-Will being correct) we certify
that in our opinion, the above Balance Sheet correctly sets forth the financial position
of the company as of as of 31 Dec., 1947.

Date: 15th Jan. 1948

Representative or
Responsible Person

H. Tsushima
Director of Tokyo Office.

The Name of the Company: Chosen Seiyu Kab. K.
In English: Korea Oil Manuf. Co., Ltd.
Kind of Business: Cotton seed Oil
Present Business of the Branch Offices: Custody of Property
Previous Business of the Head Office: Connecting office. Chosen Boshoku Co.
Residence: 70 NIKKO Bldg. No 15- Ichibancho,
Telephone: Chiyotaku Tokyo
Tel. 33-3292

INCOME AND EXPENDITURE STATEMENT

(From: 1st July 1927)
(To: 31 Dec. 1927)

Income (Schedule H)

Item:

1. Interest and Dividends Received... ¥
2. Income on Sales of Assets ...
3. Miscellaneous Income ...
- 4.
- 5.

Total ... ¥ 0

Expenditure (Schedule I)

Upkeep Expenses of Branch Office:

Item:

1. Salaries, Allowances, Special Allowances ... ¥
 - a) Office Personnel ...
 - b)
2. Traveling Expenses... ..
3. Telephone and Telegraph ...
4. Postage... ..
5. Stationary... ..
6. Light
7. Rent
8. Storage
9. Insurance
10. Miscellaneous Expenses ...
- 11.
- 12.

Total ... ¥ 0

GROSS SURPLUS OR DEFICIT

Net Income or Deficit of the Period ...

Surplus or Deficit of Previous Period...

Surplus or Deficit carried Forward ...

¥ 0
¥ 0
¥ 0

會社名 朝鮮電氣冶金株式會社

■ - ▲ 字綴リ Chosen Denki Yakin K.K.,

英 譯 名 Korean Electric Metallurgy

Co., Ltd.

業務の種類

内地支店が従事してゐる業務の種類

「財 產 管 理」

在外本店が従事してゐた業務の種類

「各種金屬／糊線加工業＝化學工業製品／製造販賣」

住 所 代埋報告者 鐘匠新報社武智町本部

雪 託 大阪市都島區友誼町 123

電話

大阪市都島區友誼町 123

堀川 571 — 577

貸借對照表

(昭和 22 年 12 月 25 日現在)

資 產

流動資產 (A 表)

譯 內

1. 現金

2. 預貯金

第一封鎖

第二封鎖

合 計

3. 受取手形及未收勘定

4. 商品棚卸額

5. 前拂代金

6. 前拂保險料等

7. 役職員への立替金

8.

9.

10.

會計

繰延費用 (B 表)

譯 內

1. 證券割引等

2.

合計

設備資産 (C 表)

譯 內

1. 土地

2. 建物

3. 備付設備、機械等

4. 備品、什器

5.

6.

2

合計

暖簾、特許權等 (D 表)

内 譯

1.

2.

合 計

投 資 (E 表)

内 譯

1. 國 債

2. 有 價 證 券

3. 長 期 貸 付 金

4.

合 計

資 産 總 計

負 債 (F 表)

内 譯

1. 支 拂 手 形

2. 未 拂 勘 定

3. 得意先よりの前受金

4. 預 り 金

5. 借 入 金

6. 未 拂 給 料

7. 準備金 (資産から控除されないもの)

8. 他の内地支店よりの借

9.

10.

合 計

資 産 超 過 分 (G 表)

(純 資 産)

内 譯

1. 本 店 勘 定

2. 諸 積 立 金

3.

4.

5. 繰越剰余金、又は損金

6. 当期剰余金、又は損金

合 計

25 会社の諸勘定を調査したが設備、特許權並に暖簾の評価が正當である限り上記の貸借對照表は 1942 年 月

日現在に於ける上記商社の財産狀況を正確に表示するものであることを證明します。

22 昭和 12 年 25 月 日

代理報告者

代表者又は責任者

鐵道新報株式會社社長

武 藤 祿 治

會 社 名 朝鮮電氣冶金株式會社

ローマ字綴り Chosen Denki Yakin K.K.

英 譯 名 Korean Electric Metallurgy
Co., Ltd.

業務の種類

内地支店が従事してゐる業務の種類

「財 産 管 理」

在外支店が従事してゐる業務の種類

「名産金、銅、精練、加工品、化学工業製品、製造業」

住 所 代理報告者 朝鮮電氣冶金株式會社本部

大阪市都島區友誼町 123

電 話 堀川571 — 577

収 支 計 算 書

(昭和 22 年 5 月 26 日より)
(昭和 年 12 月 25 日まで)

収 入 (H 表)

内 譯

1. 受入利息及び配當金
2. 財産處分による収入
3. 雑 收 入
- 4.
- 5.

0 圓
0
0
0
0

合

0

支 出 (I 表)

支店維持費

内 譯

1. 俸給、諸手當等
 - a) 事務所人件費
 - b) 其 他
2. 旅費、交通費
3. 電話、電信料
4. 郵 便 料
5. 事務用消耗品
6. 電 灯 料
7. 地 代、家 賃
8. 倉 庫 料
9. 保 險 料
10. 雑 費
- 11.
- 12.

0 圓
0
0
0
0
0
0
0
0
0
0
0

合 計

0

總余剰金又は損金

當期の余剰金又は損金
前期繰越余剰金又は損金
次期繰越余剰金又は損金

0

0

0

888

The Name of the Company: Chosen Denki Yakin K.K.
In English: Korean Electric Metallurgy Co., Ltd.

Kind of Business:

Present Business of the Branch Offices: Custody of Property

Previous Business of the Head Office: Refining & Finishing of various
Acting Reporter, Metals, Mfg & Sales of Chemical

Residence: Kanegafuchi Spinning Co., Ltd. Industrial products.

Telephone: No.123, Tomofuchi-cho, Miyakojima-ku, Osaka City

Horikawa 571-577.

BALANCE SHEET

(Dec. 25, 1947)

ASSETS

Current Assets : (Schedule A)

Item:

| | | | |
|--|---|---|-----|
| 1. Cash | ¥ | 0 | |
| 2. Deposit in Banks, etc. | | | |
| First blocked | | 0 | |
| Second blocked | | 0 | |
| Total | | 0 | ¥ 0 |
| 3. Notes and Accounts Receivable... | | | |
| 4. Inventories | | 0 | |
| 5. Prepayment for Purchases | | 0 | |
| 6. Prepaid Insurance, etc.... .. | | 0 | |
| 7. Due from Officers, Directors,
Employees | | 0 | |
| 8. | | | |
| 9. | | | |
| 10. | | | |
| Total | | | ¥ 0 |

Deferred Charges : (Schedule B)

Item:

| | | | |
|--------------------------------|---|---|-----|
| 1. Bond Discounts, etc. | ¥ | 0 | |
| 2. | | | |
| Total | | | ¥ 0 |

Plant Assets : (Schedule C)

Item:

| | | | |
|-------------------------------------|---|---|-----|
| 1. Land | ¥ | 0 | |
| 2. Buildings | | 0 | |
| 3. Machinery, Fixtures, etc. | | 0 | |
| 4. Office Equipments | | 0 | |
| 5. | | | |
| 6. | | | |
| 7. | | | |
| Total | | | ¥ 0 |

Good Will, Patents, etc. : (Schedule D)

Item:

| | | | |
|--------------|---|--|-----|
| 1. | ¥ | | |
| 2. | | | |
| Total | | | ¥ 0 |

445

Investments :**Item :**

| | | |
|-----------------------------------|-----|-----|
| 1. Government Bonds | ¥ 0 | |
| 2. Long-term Investments | | |
| —Securities | 0 | |
| 3. Long-term Loans Receivable ... | 0 | |
| 4. _____ | | |
| Total | | ¥ 0 |
| Total Assets | | ¥ 0 |

LIABILITIES (Schedule F)**Item :**

| | | |
|---|-----|-----|
| 1. Notes Payable | ¥ 0 | |
| 2. Accounts Payable | 0 | |
| 3. Prepaid Amounts | | |
| Received from Customers ... | 0 | |
| 4. Deposits Received | 0 | |
| 5. Loans Payable... .. | 0 | |
| 6. Accrued Wages | 0 | |
| 7. Reserves (Not deductible from Assets) | 0 | |
| 8. Due to other Branches... .. | 0 | |
| 9. _____ | | |
| 10. _____ | | |
| 11. _____ | | |
| Total Liabilities... .. | | ¥ 0 |

EXCESS OF ASSETS (Schedule G)

(or Net Worth)

Item :

| | | |
|---|-----|-----|
| 1. Head Office Account | ¥ 0 | |
| 2. Sundry Surplus Reserves | 0 | |
| 3. _____ | | |
| 4. _____ | | |
| 5. Surplus or Deficit at beginning of period | 0 | |
| 6. Surplus or Deficit for the period | 0 | |
| Total | | ¥ 0 |

We have examined the account of the Korean Electric Metallurgy Co., Ltd.
and (Subject to the valuation of Plant, Patents and Good-Will being correct) we certify
that in our opinion, the above Balance Sheet correctly sets forth the financial position
of the company as of as of December 25, 1947.

Date: Dec. 25, 1947Representative or
Responsible Person

(P. 2)

Acting Reporter,
Itoji Katsuo,
President of
Kanegafuchi Spinning Co., Ltd.

446

The Name of the Company: Chosen Denki Yakin K.K.
In English: Korean Electric Metallurgy Co., Ltd.

Kind of Business:
Present Business of the Branch Offices: Custody of Property
Previous Business of the Head Office: Refining & finishing of various
Acting Reporter, metals, Mfg. & Sales of Chemical
Residence: Kanagafuchi Spinning Co., Ltd. Industrial products.
Telephone: No. 123, Tomofuchi-cho, Miyakojima-ku, Osaka City.
Horikawa 571-577.

INCOME AND EXPENDITURE STATEMENT

(From: May 26, 1947)
(To: Dec. 25, 1947)

Income (Schedule H)

| | | |
|---------------------------------------|---|----------|
| Item: | | |
| 1. Interest and Dividends Received... | ¥ | <u>0</u> |
| 2. Income on Sales of Assets ... | | <u>0</u> |
| 3. Miscellaneous Income ... | | <u>0</u> |
| 4. | | |
| 5. | | |
| Total ... | ¥ | <u>0</u> |

Expenditure (Schedule I)

Upkeep Expenses of Branch Office:

| | | |
|----------------------------------|---|----------|
| Item: | | |
| 1. Salaries, Allowances, Special | | |
| Allowances ... | ¥ | <u>0</u> |
| a) Office Personnel ... | | <u>0</u> |
| b) | | <u>0</u> |
| 2. Traveling Expenses... | | <u>0</u> |
| 3. Telephone and Telegraph ... | | <u>0</u> |
| 4. Postage... | | <u>0</u> |
| 5. Stationary... | | <u>0</u> |
| 6. Light ... | | <u>0</u> |
| 7. Rent ... | | <u>0</u> |
| 8. Storage ... | | <u>0</u> |
| 9. Insurance ... | | <u>0</u> |
| 10. Miscellaneous Expenses ... | | <u>0</u> |
| 11. | | |
| 12. | | |
| Total ... | ¥ | <u>0</u> |

GROSS SURPLUS OR DEFICIT

| | | |
|--|---|----------|
| Net Income or Deficit of the Period ... | ¥ | <u>0</u> |
| Surplus or Deficit of Previous Period... | ¥ | <u>0</u> |
| Surplus or Deficit carried Forward ... | ¥ | <u>0</u> |

467

667

財 産 皆 無 二 付 管 指 對 照 表 並 二 牧 文 讀 寫 書 作 表 々 ス

(代行依頼原稿)

會社名 朝鮮電気冶金株式会社

ローマ字綴り

英 譯 名

業務の種類

内地支店が従事してゐる業務の種類

「財 産 管 理」

在外本店が従事してゐる業務の種類

住 所 大阪市豊島区友田町二丁目三番地

電 話

貸・借 対 照 表

(昭和 22 年 12 月 31 日現在)

資 産

流 動 資 産 (A 表)

内 譯

1. 現 金

2. 預 貯 金

第一封鎖

第二封鎖

合 計

3. 受取手形及未收勘定

4. 商品棚卸額

5. 前拂代金

6. 前拂保険料等

7. 役職員への立替金

8.

9.

10.

合 計

繰 延 費 用 (B 表)

内 譯

1. 證券割引等

2.

合 計

設 備 資 産 (C 表)

内 譯

1. 土 地

2. 建 物

3. 備付設備、機械等

4. 備品、什器

5.

6.

7.

合 計

暖簾、特許權等 (D 表)

内 譯

1.

圓

2.

合 計

0

圓

投 資 (E 表)

内 譯

1. 國 債

圓

2. 有 價 證 券

3. 長 期 貸 付 金

4.

合 計

0

圓

資 産 總 計

0

圓

負 債 (F 表)

内 譯

1. 支 拂 手 形

圓

2. 未 拂 勘 定

3. 得意先よりの前受金

4. 預 り 金

5. 借 入 金

6. 未 拂 給 料

7. 準備金 (資産から控除されないもの)

8. 他の内地支店よりの借

9.

10.

合 計

0

圓

資 産 超 過 分 (G 表)

(純 資 産)

内 譯

1. 本 店 勘 定

圓

2. 諸 積 立 金

3.

4.

5. 繰越余剰金、又は損金

6. 当期余剰金、又は損金

合 計

0

圓

會社の諸勘定を調査したが設備、特許權並に暖簾の評価が正當である限り上記の貸借對照表は 1947 年 12 月

31 日現在に於ける上記商社の財産状況を正確に表示するものであることを證明します。

昭和 23 年 3 月 20 日

代表者又は責任者

藤 本 修 三

449

(代行依頼原稿)

會 社 名 朝鮮電気冶金株式会社

ローマ字綴リ

英 譯 名

業務の種類

内地支店が従事してゐる業務の種類

「財 産 管 理」

在外本店が従事してゐる業務の種類

住 所

電 話

収 支 計 算 書

(昭和22年17月1日より)
(昭和22年12月31日まで)

収 入 (H表)

内 譯

1. 受入利息及び配當金
2. 財産處分による収入
3. 雑 收 入
- 4.
- 5.

合 計

支 出 (I表)

支店維持費

内 譯

1. 俸給、諸手当等
 - a) 事務所人件費
 - b) 其 他
2. 旅費、交通費
3. 電話、電信料
4. 郵便料
5. 事務用消耗品
6. 電 灯 料
7. 地代、家賃
8. 倉庫料
9. 保 險 料
10. 雑 費
- 11.
- 12.

合 計

總 余 剩 金 又 は 損 金

當期の余剰金又は損金

前期繰越余剰金又は損金

次期繰越余剰金又は損金

(代行依頼原稿)

會社 朝鮮新峽黒鉛株式会社
マ-マ字綴 Chosen Rinjo Kokuen Kabushiki
英譯名 Seafed Kaisha
業務の種類 The Chosen Graphite Co. Ltd.

内地支店が従事してゐる業務の種類

「財産管理」

在外本店が従事してゐる業務の種類

住所 大阪府北浜 5の22
電話 井井針業株式会社内

貸借対照表

(昭和22年12月31日現在)

資 産

流動資産 (A表)

内 譯

1. 現 金

2. 預 貯 金

第一封鎖

第二封鎖

合 計

3. 受取手形及未收勘定

4. 商品棚卸額

5. 前拂代金

6. 前拂保険料等

7. 役職員への立替金

8.

9.

10.

合 計

繰延費用 (B表)

内 譯

1. 證券割引等

2.

合 計

設備資産 (C表)

内 譯

1. 土 地

2. 建 物

3. 備付設備、機械等

4. 備品、什器

5.

6.

7.

合 計

..... 圓

.....

.....

.....

.....

.....

..... 圓

.....

.....

..... 圓

.....

.....

0 圓

0 圓

0 圓

0 圓

451

暖簾、特許權等 (D 表)

内 譯

1.

圓

2.

合 計

0

圓

投 資 (E 表)

内 譯

1. 國 債

圓

2. 有 價 證 券

3. 長 期 貸 付 金

4.

合 計

0

圓

資 産 總 計

0

圓

負 債 (F 表)

内 譯

1. 支 拂 手 形

圓

2. 未 拂 勘 定

3. 得意先よりの前受金

4. 預 り 金

5. 借 入 金

6. 未 拂 給 料

7. 準備金 (資産から控除されないもの)

8. 他の内地支店よりの借

9.

10.

合 計

0

圓

資 産 超 過 分 (G 表)

(純 資 産)

内 譯

1. 本 店 勘 定

圓

2. 諸 積 立 金

3.

4.

5. 繰越余剰金、又は損金

6. 当期余剰金、又は損金

合 計

0

圓

会社の諸勘定を調査したが設備、特許權並に暖簾の評価が正當である限り上記の貸借対照表は 1947 年 12 月

31 日現在に於ける上記商社の財産状況を正確に表示するものであることを證明します。

昭和 23 年 4 月 13 日

代表者又は責任者

452

藤本修三

(代行依頼原稿)

會 社 名 朝鮮鱈鱈收買株式会社

ローマ字綴リ

英 譯 名

業務の種類

内地支店が従事してゐる業務の種類

「財 産 管 理」

在外本店が従事してゐる業務の種類

住 所

電 話

収 支 計 算 書

(昭和22年7月1日より
昭和22年12月31日まで)

収 入 (H表)

内 譯

- 1. 受入利息及び配當金
- 2. 財産處分による収入
- 3. 雑 收 入
- 4.
- 5.

..... 圓

合 計

..... 0 圓

支 出 (I表)

支店維持費

内 譯

- 1. 俸給、諸手當等
 - a) 事務所人件費
 - b) 其 他
- 2. 旅費、交通費
- 3. 電話、電信料
- 4. 郵便料
- 5. 事務用消耗品
- 6. 電 灯 料
- 7. 地 代、家 賃
- 8. 倉 庫 料
- 9. 保 險 料
- 10. 雑 費
- 11.
- 12.

..... 圓

合 計

..... 0 圓

總 余 剩 金 又 は 損 金

953

- 當期の余剰金又は損金
- 前期繰越余剰金又は損金
- 次期繰越余剰金又は損金

..... 圓
..... 圓
..... 圓

会社名 朝総商事株式会社
ローマ字綴り Chohosha Shoji Co., Ltd.
英 譯 名 Chohosha Trading Co., Ltd.
業務の種類 繊維品、衣料、雑貨
内地支店が従事してゐる業務の種類
「財 産 管 理」 運送部
在外本店が従事してゐる業務の種類 運送部
住 所 東京都千代田区有明五丁目五番五号
電 話 朝総商事株式会社東京支店
九段 33-5272

貸 借 対 照 表

(昭和22年12月31日現在)

資 産

流 動 資 産 (A 表)

- 内 譯
1. 現 金
 2. 預 貯 金
 - 第一 封 鎖
 - 第二 封 鎖
 - 合 計
 3. 受取手形及未收勘定
 4. 商品棚卸額
 5. 前 拂 代 金
 6. 前 拂 保 險 料 等
 7. 役職員への立替金
 - 8.
 - 9.
 - 10.

合 計

繰 延 費 用 (B 表)

- 内 譯
1. 證券割引等
 - 2.

合 計

設 備 資 産 (C 表)

- 内 譯
1. 土 地
 2. 建 物
 3. 備付設備、機械等
 4. 備 品、什 器
 - 5.
 - 6.
 - 7.

合 計

854

暖簾、特許權等 (D 表)

内 譯

1. _____ 圓
2. _____

合 計

投 資 (E 表)

内 譯

1. 國 債 _____ 圓
2. 有 價 證 券 _____
3. 長 期 貸 付 金 _____
4. _____

合 計

資 産 總 計

負 債 (F 表)

内 譯

1. 支 拂 手 形 _____ 圓
2. 未 拂 勘 定 _____
3. 得意先よりの前受金 _____
4. 預 り 金 _____
5. 借 入 金 _____
6. 未 拂 給 料 _____
7. 準備金 (資産から控除されないもの) _____
8. 他の内地支店よりの借 _____
9. _____
10. _____

合 計

資 産 超 過 分 (G 表)

(純 資 産)

内 譯

1. 本 店 勘 定 _____ 圓
2. 諸 積 立 金 _____
3. _____
4. _____
5. 繰越剰余金、又は損金 _____
6. 当期剰余金、又は損金 _____

合 計

會社の諸勘定を調査したが設備、特許權並に暖簾の評価が正當である限り上記の貸借対照表は 1947年 12月

31日現在に於ける上記商社の財産状況を正確に表示するものであることを證明します。

昭和22年 1月15日

代表者又は責任者

455

五枝五郎新東主成成
新 澤 勘 吉

會社名 朝野商事株式会社
ローマ字綴り Choro Shoji (K.K.)
英譯名 Choro Trading Co., Ltd.
業務の種類 Trading of fibre goods.
内地支店が従事してゐる業務の種類 「財産管理」
在外本店が従事してゐる業務の種類 運送 東京前4代目区元町45番地
住所 朝野商事株式会社東京支店
電話 33-3072

収支計算書

(昭和22年7月1日より)
(昭和22年12月31日まで)

収入 (H表)

内 譯

1. 受入利息及び配當金
2. 財産處分による収入
3. 雑 收 入
- 4.
- 5.

合

支出 (I表)

支店維持費

内 譯

1. 俸給、諸手当等
 - a) 事務所人件費
 - b) 其 他
2. 旅費、交通費
3. 電話、電信料
4. 郵便料
5. 事務用消耗品
6. 電 灯 料
7. 地 代、家 賃
8. 倉 庫 料
9. 保 險 料
10. 雜 費
- 11.
- 12.

合 計

總余剰金又は損金

456
當期の余剰金又は損金
前期繰越余剰金又は損金
次期繰越余剰金又は損金

The Name of the Company:

In English:

Kind of Business:

Present Business of the Branch Offices:

Custody of Property

Previous Business of the Head Office:

Residence:

Telephone:

BALANCE SHEET

ASSETS

Current Assets: (Schedule A)

Item:

| | | |
|--|---|---|
| 1. Cash | ¥ | |
| 2. Deposit in Banks, etc. | | |
| First blocked | | |
| Second blocked | | |
| Total | ¥ | 0 |
| 3. Notes and Accounts Receivable... | | |
| 4. Inventories | | |
| 5. Prepayment for Purchases | | |
| 6. Prepaid Insurance, etc.... | | |
| 7. Due from Officers, Directors,
Employees | | |
| 8. | | |
| 9. | | |
| 10. | | |
| Total | ¥ | 0 |

Deferred Charges: (Schedule B)

Item:

| | | |
|--------------------------------|---|---|
| 1. Bond Discounts, etc. | ¥ | |
| 2. | | |
| Total | ¥ | 0 |

Plant Assets: (Schedule C)

Item:

| | | |
|-------------------------------------|---|---|
| 1. Land | ¥ | |
| 2. Buildings | | |
| 3. Machinery, Fixtures, etc. | | |
| 4. Office Equipments | | |
| 5. | | |
| 6. | | |
| 7. | | |
| Total | ¥ | 0 |

Good Will, Patents, etc.: (Schedule D)

Item:

| | | |
|--------------|---|---|
| 1. | ¥ | |
| 2. | | |
| Total | ¥ | 0 |

Investments :

Item :

| | | |
|-----------------------------------|---|--|
| 1. Government Bonds | ¥ | |
| 2. Long-term Investments | | |
| — Securities | | |
| 3. Long-term Loans Receivable ... | | |
| 4. | | |
| Total | ¥ | |
| Total Assets | ¥ | |

LIABILITIES (Schedule F)

Item :

| | | |
|---|---|--|
| 1. Notes Payable | ¥ | |
| 2. Accounts Payable | | |
| 3. Prepaid Amounts | | |
| Received from Customers ... | | |
| 4. Deposits Received | | |
| 5. Loans Payable | | |
| 6. Accrued Wages | | |
| 7. Reserves (Not deductible from Assets) | | |
| 8. Due to other Branches | | |
| 9. | | |
| 10. | | |
| 11. | | |
| Total Liabilities | ¥ | |

EXCESS OF ASSETS (Schedule G)

(or Net Worth)

Item :

| | | |
|---|---|--|
| 1. Head Office Account | ¥ | |
| 2. Sundry Surplus Reserves | | |
| 3. | | |
| 4. | | |
| 5. Surplus or Deficit at beginning of period | | |
| 6. Surplus or Deficit for the period | | |
| Total | ¥ | |

We have examined the account of the _____
and (Subject to the valuation of Plant, Patents and Good-Will being correct) we certify
that in our opinion, the above Balance Sheet correctly sets forth the financial position
of the company as of as of 2/12, 1947.

458 Date: 15th Jan, 1947

Representative or
Responsible Person

The Name of the Company: Choke ...
In English: ...
Kind of Business: ...
Present Business of the Branch Offices: Custody of Property
Previous Business of the Head Office: ...
Residence: ...
Telephone: ...

INCOME AND EXPENDITURE STATEMENT

(From: 1st Jan 1947
To: 31st Dec 1947)

***Income* (Schedule H)**

Item:

1. Interest and Dividends Received... ¥ _____
2. Income on Sales of Assets ... _____
3. Miscellaneous Income ... _____
4. _____
5. _____

Total ... _____

¥ 2

***Expenditure* (Schedule I)**

Upkeep Expenses of Branch Office:

Item:

1. Salaries, Allowances, Special Allowances ... ¥ _____
 - a) Office Personnel ... _____
 - b) _____
2. Traveling Expenses... _____
3. Telephone and Telegraph ... _____
4. Postage... _____
5. Stationary... _____
6. Light ... _____
7. Rent ... _____
8. Storage ... _____
9. Insurance ... _____
10. Miscellaneous Expenses ... _____
11. _____
12. _____

Total ... _____

¥ 1

GROSS SURPLUS OR DEFICIT

Net Income or Deficit of the Period ...
Surplus or Deficit of Previous Period...
Surplus or Deficit carried Forward ...

¥ _____
¥ 2
¥ _____

459

1160

昭和二十三年一月二十日

大阪市西區新町通一丁目十四番地

(復興座栄ビル二階)

株式会社 朝鮮製鋼所

支店長 角 田 雄

大藏大臣 榮 納 夫 殿

昭和二十一年大藏省告示第六九二號ニ基ク報告ニ關スル件

大藏省告示第六九二號ニ基ク報告書別紙ノ通り提出致シ

マス

以上

控

昭和二十三年一月二十日

大阪府區新町通一丁目十番番地
(復興産業ビル二階)
株式会社 明海製鋼所
支店長 角田 登 蔵



大蔵大臣 櫻 橋 壽 夫 殿

昭和二十一年大蔵省告示第六九二號ニ基テ報告ニ關スル件

大蔵省告示第六九二號ニ基テ報告書提出ノ通り提出致シ

マス

以 上

昭和二十三年一月二十日

大阪市西區新町通一丁目十番地
(復興産業ビル二階)
株式会社 朝陽製鋼所
支店長 角 田 登 雄



大蔵大臣 榎 夫 殿

昭和二十一年大蔵省告示第六九二號ニ基テ報告ニ關スル件

大蔵省告示第六九二號ニ基テ報告書別紙ノ通り提出致シ

マ
ス

以
上

462

會社名

〒字綴リ Fabushilikeisha Chosen Teikoshu
Osaka Chiten.
英 譯 名 (Foren Steel Manufacturing Co.,
Ltd. Osaka Branch.)

業務の種類

内地支店が従事してゐる業務の種類

「財 産 管 理」

在外本店が従事してゐる業務の種類

住 所 大阪中區新町一丁目十四番地

電 話 新町 520-523番

貸 借 對 照 表

(昭和 22 年 12 月 31 日現在)

資 産

流 動 資 産 (A 表)

内 譯

1. 現 金
2. 預 貯 金
- 第一封鎖
- 第二封鎖
- 合 計

3. 受取手形及未收勘定
4. 商品棚卸額
5. 前拂代金
6. 前拂保険料等
7. 役員への立替金
- 8.
- 9.
- 10.

合 計

繰 延 費 用 (B 表)

内 譯

1. 證券割引等
- 2.

合 計

設 備 資 産 (C 表)

内 譯

1. 土 地
2. 建 物
3. 備付設備、機械等
4. 備品、什器
- 5.
- 6.
- 7.

合 計

463

暖簾、特許權等 (D 表)

内 譯

1.

2.

合 計

投 資 (E 表)

内 譯

1. 國 債

2. 有 價 證 券

3. 長 期 貸 付 金

4.

合 計

資 産 總 計

負 債 (F 表)

内 譯

1. 支 拂 手 形

2. 未 拂 勘 定

3. 得意先よりの前受金

4. 預 り 金

5. 借 入 金

6. 未 拂 給 料

7. 準備金 (資産から控除されないもの)

8. 他の内地支店よりの借

9.

10.

合 計

資 産 超 過 分 (G 表)

(純 資 産)

内 譯

1. 本 店 勘 定

2. 諸 積 立 金

3.

4.

5. 繰越剰余金、又は損金

6. 当期剰余金、又は損金

合 計

會社の諸勘定を調査したが設備、特許權並に暖簾の評価が正當である限り上記の貸借対照表は 1947 年 12月

31 日現在に於ける上記商社の財産状況を正確に表示するものであることを證明します。

昭和 23 年 1 月 15 日

代表者又は責任者

女房様

用 込 加 算 生 加



46P

會社名

マ一マ字綴, Kabushikikaisha Chosen Seikosho
Osaka Shiten.

英 譯 名 (Korean Steel Manufacturing Co.,
Ltd. Osaka Branch.)

業務の種類

内地支店が従事してゐる業務の種類

「財 産 管 理」

在外本店が従事してゐた業務の種類

産 業 機 械

住 所 大阪市四區新町一丁目廿四番地

電 話 秘 町 520-523 番

収 支 計 算 書

(昭和 22 年 7 月 1 日より)
(昭和 22 年 12 月 31 日まで)

収 入 (H 表)

内 譯

1. 受入利息及び配當金
2. 財産處分による收入
3. 雑 收 入
- 4.
- 5.

合

支 出 (I 表)

支店維持費

内 譯

1. 俸給、諸手當等
 - a) 事務所人件費
 - b) 其 他
2. 旅費、交通費
3. 電話、電信料
4. 郵便料
5. 事務用消耗品
6. 電 灯 料
7. 地 代、家 賃
8. 倉 庫 料
9. 保 險 料
10. 雑 費
- 11.
- 12.

合 計

總 余 剩 金 又 は 損 金

當期の余剩金又は損金

前期繰越余剩金又は損金

次期繰越余剩金又は損金

465

The Name of the Company: Chosen Seikoshu Osaka Shiten
In English: Korean Steel Manufacturing Co. Ltd.
Kind of Business: Custody of Property
Present Business of the Branch Offices: Custody of Property
Previous Business of the Head Office: Manufacturing Industrial Machine
Residence: Shinjyokubo Building, No. 14, Minamozono-dori, Nishi-ku,
Telephone: Shinjyokubo 220-1111 Osaka City.

BALANCE SHEET

(as of Dec. 31, 1947)

ASSETS

Current Assets: (Schedule A)

Item:

| | | |
|--|---|--------|
| 1. Cash | ¥ | |
| 2. Deposit in Banks, etc. | | |
| First blocked | | |
| Second blocked | | |
| Total | | ¥ None |
| 3. Notes and Accounts Receivable... | | |
| 4. Inventories | | |
| 5. Prepayment for Purchases | | |
| 6. Prepaid Insurance, etc. | | |
| 7. Due from Officers, Directors,
Employees | | |
| 8. | | |
| 9. | | |
| 10. | | |
| Total | ¥ | None |

Deferred Charges: (Schedule B)

Item:

| | | |
|--------------------------------|---|--|
| 1. Bond Discounts, etc. | ¥ | |
| 2. | | |
| Total | ¥ | |

Plant Assets: (Schedule C)

Item:

| | | |
|-------------------------------------|---|--|
| 1. Land | ¥ | |
| 2. Buildings | | |
| 3. Machinery, Fixtures, etc. | | |
| 4. Office Equipments | | |
| 5. | | |
| 6. | | |
| 7. | | |
| Total | ¥ | |

Good Will, Patents, etc.: (Schedule D)

Item:

| | | |
|--------------|---|--|
| 1. | ¥ | |
| 2. | | |
| Total | ¥ | |

再 譯 明 細 書

DETAILS OF ITEMS

Investment: None

Liabilities (Schedule F)

Notes Payable ----- None

Excess of Assets (Schedule)

(or Net Worth)

Head Office Account --- None

We have examined the account of the Korean Steel Manufacturing Co. Ltd. and (Subject to the valuation of Plant, Patents and Good-Will being correct) we certify that in our opinion, the above Balance Sheet correctly sets forth the financial position of the company as of as of December 31th, 1947.

Date: Jan. 15th, 1948.

Representative or
Responsible Person

Mao. Tsumoda

内 訳 明 細 書

DETAILS OF ITEMS

The Name of the Company: Seibun Kikokusha Chosen Seikoko Osaka Shiten
In English: Seibun Kikokusha Manufacturing Co. Ltd. Osaka
Branch.

Kind of Business:

Present Business of the Branch Office: Custody of Property.

Previous Business of the Head Office: Manufacturing Industrial
Machine.

Residence: Fukurogawa Building, No 14, 1 Chome, Shinmachi-dori,
Nishi-ku, Osaka City.

Telephone: Shinmachi 330 - 333.

Income and Expenditure Statement

Income (Schedule H) None

Expenditure (Schedule I) None

Gross Surplus or Deficit

Net Income or Deficit of the Period --- None

Surplus or Deficit of Previous Period -- None

Surplus or Deficit carried Forward --- None

(From: July 1st, 1947.)

(To: December 31th, 1947.)

朝鮮 石炭株式會社

119

拝啓新年の御慶目出度申候陳者。在韓中は朝鮮總督府施政局に於て又朝鮮石炭株式會社に於て格別の御懇情を辱ふ致し候致厚く奉拝謝候。初て小生儀歸國後は當地元朝炭支店に在りて當初朝鮮に於て全社が盛衰をまけたる際における米軍側注に總督府側の見解により在内地支店財産の全發せられたるものと歸國後は朝鮮側の在日軍機関として其の依頼により若干の運送事務と取扱居候處運轉資金の欠乏により東京支店は遂に之を閉鎖當支店も職責を解職して一人となり財産管理事務のみ取扱居候次第に御座候。然る處去年五月大藏省より出頭を命ぜられ外國に在店と有する内地支店としての省令による報告を命ぜられ候に自前述の経緯を説明致候處在内地財産は朝鮮駐屯米軍の全發の對象とならうに甘田朝鮮石炭株式會社の財産なりとしよきは當初朝鮮米軍

昭和 年 月 日

469

朝鮮石炭株式會社

側の依頼により管理中として大蔵省として朝鮮石炭株式會社の在り
 財産の現物の管理者として諸般の責任を盡せと申渡され候に付爾來其の
 積りにて財産管理に當り居り候併しなから昭和三年八月資金再封鎖以來
 は全く資金なく収入の途なき爲きは無報酬にて而も荒地と雖も其の
 ず困難甚かりたるに付最々限度の生活費は保障を受けられ如何とする
 こゝ能はざる情状大蔵省係官に打合せ財産處分の途ありとのことなれども
 昭和七年七月二十五日附を以て別紙の如く申請書と提出致候處爾來半歳
 に及ぶ此等の指令無之焦慮甚なり候に付増徴に付氏に由致し其の
 の促進方処置中に候得共未だ由示に接せざる折柄貴會に於て此等
 下とするに相成り聊か心強く存候次第に候處既に於て提出物の事件
 の如たなる申渡され候に付或る疑義有之共而も其の無之候事と連に評

昭和 年 月 日

朝鮮石炭株式會社

可相成るものなり。昨施錠上度殊に被災電話等、復旧場所の多しを放任し置く
ことな権利を喪失するの虞あり有之使用中の電話も近來電話料の増額及地方
税ともの電話加入権税の賦課等負担に堪へざる為貸與中にして之を存置す。
の要無之建物又配電の被害にとも損傷甚く何時倒壊するも計り難きも備
後工事費を支出し得ざる為妥便に貸與中の有標に付工事増中要案の上
何卒御教願申上候
敬具

昭和三十三年一月十日

河村雅亮

白石宗城様
重事

昭和 年 月 日

別紙

朝鮮石炭株式會社若松支店

若松市海岸通三丁目
電話 六九六九番

外國会社等の本邦所在支店等の所有財産處分の爲にす
る取引又は契約に關する許可申請書

大藏大臣 殿

昭和二十二年七月三十一日

福岡縣若松市本町一丁目五番地

申請者 朝鮮石炭配給会社(旧朝鮮石炭株式會社)若松支店

国籍 朝鮮に本店を有する会社

代表者 支店長 河村 雅 亮

標題 件左の通り申請します

一 本店の所在地 商號及資本金

本店の所在地 朝鮮京城府中区南大門通二丁目三番地(登記せら

れたる所在地は京城府中区太平通二丁目六番地であ

るが終戦後現在地に移転したものである)

商號

朝鮮石炭配給会社(「朝鮮石炭配株式會社」であつた

472

が昭和二十二年九月二十五日朝鮮駐屯米軍軍政長官に

朝鮮炭石株式會社若松支店

目下三市路新 電話六六六番

朝鮮炭石株式會社若松支店

目下三市路新 電話六六六番

2

朝鮮炭石株式會社若松支店
 支店長 佐々木 昭一
 支店副長 佐々木 昭二
 支店員 佐々木 昭三
 支店員 佐々木 昭四
 支店員 佐々木 昭五
 支店員 佐々木 昭六
 支店員 佐々木 昭七
 支店員 佐々木 昭八
 支店員 佐々木 昭九
 支店員 佐々木 昭十

大體大出 昭一
 昭二 昭三 昭四 昭五 昭六 昭七 昭八 昭九 昭十
 昭十一 昭十二 昭十三 昭十四 昭十五 昭十六 昭十七 昭十八 昭十九 昭二十

昭二十一 昭二十二 昭二十三 昭二十四 昭二十五 昭二十六 昭二十七 昭二十八 昭二十九 昭三十

昭三十一 昭三十二 昭三十三 昭三十四 昭三十五 昭三十六 昭三十七 昭三十八 昭三十九 昭四十

昭四十一 昭四十二 昭四十三 昭四十四 昭四十五 昭四十六 昭四十七 昭四十八 昭四十九 昭五十

昭五十一 昭五十二 昭五十三 昭五十四 昭五十五 昭五十六 昭五十七 昭五十八 昭五十九 昭六十

昭六十一 昭六十二 昭六十三 昭六十四 昭六十五 昭六十六 昭六十七 昭六十八 昭六十九 昭七十

昭七十一 昭七十二 昭七十三 昭七十四 昭七十五 昭七十六 昭七十七 昭七十八 昭七十九 昭八十

昭八十一 昭八十二 昭八十三 昭八十四 昭八十五 昭八十六 昭八十七 昭八十八 昭八十九 昭九十

昭九十一 昭九十二 昭九十三 昭九十四 昭九十五 昭九十六 昭九十七 昭九十八 昭九十九 昭一百

昭一百一十一 昭一百一十二 昭一百一十三 昭一百一十四 昭一百一十五 昭一百一十六 昭一百一十七 昭一百一十八 昭一百一十九 昭一百二十

昭一百二十一 昭一百二十二 昭一百二十三 昭一百二十四 昭一百二十五 昭一百二十六 昭一百二十七 昭一百二十八 昭一百二十九 昭一百三十

昭一百三十一 昭一百三十二 昭一百三十三 昭一百三十四 昭一百三十五 昭一百三十六 昭一百三十七 昭一百三十八 昭一百三十九 昭一百四十

473

第三屆畢業生新市場
審計六次大審

目丁三通岸海市松若
番九九六話電

事業概要

一、在鄉內已放牧了事業

東京都及若松市に支店を、唐津及佐世保に出張所を、伊萬里
に駐在員を置き、日本石炭株式会社及樺太石炭株式会社から
積出港船乗を以て石炭を買入れ之を朝鮮に輸送し、石炭代金、
船運賃の支払決済を爲すことを主なる業務とし別表の通帳
員を置いたが空襲の激化に伴ひ石炭の輸送漸減するに至つた
爲昭和二十年七月限り唐津、佐世保の両出張所及博多、伊萬里
の両駐在員を廃止した。更に終戦後は日鮮間の通信社絶の爲
一切の業務が仮死状態となつた。其の後昭和二十年九月二十五日本社
は米軍に空襲せられ朝鮮駐在米軍の管理する会社となつたが通

474

目丁三通岸海市松若
番九九六話電

三丁縣志

[illegible]

生産する石炭の買入、満洲、北支、蒙疆から輸入せられる石炭の買入
を行ひ、日本から移入した石炭と共に朝鮮内の需要者に割当てて
販賣業者をして配分させ此の間に於いて石炭價格のプール平
準操作として石炭の円滑な配給と價格の公正を図り又各炭砒
の生産技術の指導、資金の融通、商務者の斡旋並びに資材の採
給及び仲介をしたが終戦後は米軍駐屯地域内に限り米軍管
理のもとに従来業務を継続する外更に煉炭とコークスの生産及
配給の業務も行つてゐる。但し昭和三十年十一月一日社名変更の通知
があつてから後は何等の通信が来ないから現状は不詳である。

三所有財産處分の爲に要する取引又は契約の内容及びその豫定期間

| 所 | 種 | 澤 | 物 | 取引又は契約の内容 |
|---------------|----|----|----|-------------------------|
| 佐賀県唐津市西唐津之八番八 | 建物 | 建坪 | 四五 | 予定価格 五〇〇〇〇
任意契約による売却 |
| 東京都 | 電話 | 箇 | 一 | 三〇〇〇
以下同ト |
| 福岡縣若松市 | 同 | 同 | 二 | 六〇〇〇 |
| 福岡縣福岡市 | 同 | 同 | 一 | 二五〇〇
以下同ト |

廠分の予定時期
 本申請に対する許可を交付後から直ちに買受希望のある物色して逐次受入する。
 以下同ト

476

目錄
附錄

目丁三通岸海市松若
番九九六話電

477[illegible]

目 厂 三 通 岸 海 市 松 若
番 九 九 六 話 電

7

三丁産續市並書
壽武成六部

五 所有財産の処分を必要とする事由

(1) 建物田廬分事由

建物は事務所兼住宅向であつて元朝鮮石炭株式会社の南洋出張所に充
てゐたが昭和二十年七月同出張所廢止後管理人と住ませてゐたのを昭和
二十一年九月から賃貸し電話附で月額百五十円の収入がある。かゝるから
同建物は昭和三十年二面の颱風で爲害甚しく當時直急修繕をし
たけれども全体の傾斜甚しく壁が落ちて補修工事の備施をねは暴
風雨にあえは何時倒壊するかわからぬ状態にある。之を修繕しようとする
れば約三萬圓を要するのである。斯う費用を投じて之を之を維持しては
将来社用に使用する見込みがなく元賃貸しでも料金が安いばかりでなく
若倒壊したら更方価値を著しく減するから希望者のあつた場合之
を賣却して現金として保有した方が管理上通事且有利であると思ふのである。

478

電話の復旧に關するもの、若松市に在る三箇、唐津市に在る一箇、外に若松市に在るもの一箇は局破損中、東京市、福岡市、世保市に在るもの、戦災焼失電話で復旧未済である。右の内焼失電話は復旧するに當り、又將來其の必要となる。唐津市に在るものは、鐵建物を共に備へてあるが、建物を失つたが、當然一併して復旧する。又若松市に在るもの三箇は、現に使用して居るが、其の外は電話料の負担に堪えられ、一箇は局破損中として、現に使用して居るが、權利に關する、利用するものは、公益に關するから、之を復却するものと信ずるからである。

(3) 卓上電話器の復却事由
前記電話の復却に附随するものである。

(4) 自転車、局分事由
此の自転車は、戦前より破損して、使用し得ないものであるが、修繕費に多額を要するばかりでなく、臺腐蝕して無價值となるから、局分した方が得策であると思ふ。

419

(2) 電話の局分事由

電話は現在通話し得るものは、若松市に在る三箇、唐津市に在る一箇、外に若松市に在るもの一箇は局破損中、東京市、福岡市、世保市に在るもの、戦災焼失電話で復旧未済である。右の内焼失電話は復旧するに當り、又將來其の必要となる。唐津市に在るものは、鐵建物を共に備へてあるが、建物を失つたが、當然一併して復旧する。又若松市に在るもの三箇は、現に使用して居るが、其の外は電話料の負担に堪えられ、一箇は局破損中として、現に使用して居るが、權利に關する、利用するものは、公益に關するから、之を復却するものと信ずるからである。

(1) 支店松若株式會社は、昭和二十一年四月一日、松本市に設立された。設立の目的は、松本市の発展と、松本市の産業の振興に資することである。設立の資本は、松本市の産業の振興に資することである。設立の資本は、松本市の産業の振興に資することである。

(2) 支店松若株式會社は、松本市の産業の振興に資することである。設立の資本は、松本市の産業の振興に資することである。設立の資本は、松本市の産業の振興に資することである。

(3) 支店松若株式會社は、松本市の産業の振興に資することである。設立の資本は、松本市の産業の振興に資することである。設立の資本は、松本市の産業の振興に資することである。

(4) 支店松若株式會社は、松本市の産業の振興に資することである。設立の資本は、松本市の産業の振興に資することである。設立の資本は、松本市の産業の振興に資することである。

(5) 支店松若株式會社は、松本市の産業の振興に資することである。設立の資本は、松本市の産業の振興に資することである。設立の資本は、松本市の産業の振興に資することである。

(5) 和文ライターの處分事由

この和文ライターは、現在、松本市に在住している。この和文ライターは、現在、松本市に在住している。この和文ライターは、現在、松本市に在住している。

(6) 其他の備品類の處分事由

其他の備品類は、松本市に在住している。其他の備品類は、松本市に在住している。其他の備品類は、松本市に在住している。

(7) 一般的處分事由

一般的處分事由は、松本市に在住している。一般的處分事由は、松本市に在住している。一般的處分事由は、松本市に在住している。

（一）朝鮮炭石株式会社の設立
（二）朝鮮炭石株式会社の沿革
（三）朝鮮炭石株式会社の業務
（四）朝鮮炭石株式会社の財務
（五）朝鮮炭石株式会社の経営
（六）朝鮮炭石株式会社の将来
（七）朝鮮炭石株式会社の結論

ある。

大其の他参考となるべき事項

此の会社の在日支店は東京若松とありて二に記載したるは業務上
行つて居たものであるが東京支店は終戦後前戦業の爲金焼して電話権
利だけ残つたものであり又唐津、佐世保、福岡には出張所又は駐在員事
務所があつたが終戦前廃止し整理中に佐世保、福岡には戦災によるもの
がある。

昭和十年大蔵省告示第三八五号に依る報告書は當時「朝鮮」を系統制
会社として東京支店より昭和二十一年四月九日の提出してあります。

普濟市濟義藥三丁目
寶藏六十八番

目丁三通岸海市松若
番九九六話電

(別表)

| | | | | | | | |
|---|--------|-------|--------|-------|------|------|------------|
| 計 | 伊達里駐在員 | 博多駐在員 | 依世保出張所 | 唐津出張所 | 若松支店 | 東京支店 | 事務所の名称 |
| 二 | 三 | 三 | 三 | 六 | 六 | 一 | 昭和三年六月一日現在 |
| 四 | 一 | 一 | 一 | 八 | 六 | 一 | 昭和三年六月一日現在 |
| 一 | 一 | 一 | 一 | 五 | 七 | 一 | 昭和三年六月一日現在 |

目丁三通岸海市松若
番九九六話電

說明

- 一 支店長俸給手当は本社。請令及給ふ規程は、前月額四五六〇円で、
が会費現況に鑑み減額支給する。である。
- 二 会費は株主を合同し、先般後現在に至る迄の経過を報告し又将来の
対策を協議する。支店長が東京へ出張の必要がある。案件申請に付許
可せられた場合、廢止財産の折衝や登記手續等の在所に在りし時、出
張を要するからである。
- 三 会費諸費は前号に述べた株主の会合に要する。会費費は田邊銀の上半年
要する。旅費は東京出張年俸等である。
- 四 雜支出中の旅費は株主の現住所不詳に付新聞広告を以て株主を確
を整理する。爲に、山崎松俸手当旅費選者は昭和三年九月以降支店
長に對する給ふが資金不足。爲に山崎松俸手当の一部分は旅費手
当。祝文出版と将来支給する。とする。旅費手当の不足額は旅費の
支出分を追給する。必要があるからである。
- 五 其他の資金支出は、建物費却迄。が旅費收入、事務所の一部輕便である。
- 收入及び電話使用料收入等を充て充てる。である。

488

蘇州市環境展三丁目
實業大館六番

[illegible]

昭和廿參年壹月貳七日

朝鮮石炭株式會社

昭和廿參年一月二十日

朝鮮石炭株式會社社長 文君

大雅 亮

朝鮮事業者會 御中

決算報告書に關すること

一月九日附首題の件貴書拝見致しました。就こゝでは和文の方で改書（
一部誤記等見直し）再提出致しました。取替下され度英訳の方亦書け
辛うじて複製致しました。附屬明細書の方が出来かおますから甚勝手であり
明細書もこれと何卒貴會に於て同様方御高配下さい。特に本領
申上ります

No. /

昭和 年 月 日

4857



會社名

Chosen-sekitan Hakkyn Kaisha (Kyn Chosen Sekitan Kabushiki Kaisha) Wakanatsu Shiten.

英 譯 名

Wakanatsu branch of Korean Coal Distributing Co. (Former Korean Coal Co.)

業務の種類

内地支店が従事してゐる業務の種類

「財 産 管 理」

在外本店が従事してゐる業務の種類

住 所 東京都中央区銀座四丁目一丁目

電 話 〇三三三

貸 借 対 照 表

(昭和二二 年 一 月 三 日現在)

資 産

流 動 資 産 (A 表)

内 譯

1. 現 金
2. 預 貯 金
- 第一 封 鎖
- 第二 封 鎖
- 合 計
3. 受取手形及未收勘定
4. 商 品 棚 卸 額
5. 前 拂 代 金
6. 前 拂 保 險 料 等
7. 役 職 員 へ の 立 替 金
- 8.
- 9.
- 10.

合 計

繰 延 費 用 (B 表)

内 譯

1. 證 券 割 引 等
- 2.

合 計

設 備 資 産 (C 表)

内 譯

1. 土 地
2. 建 物
3. 備付設備、機械等
4. 備 品、什 器
- 5.
- 6.
- 7.

合 計

| | |
|---------|----|
| 113.00 | |
| 37.84 | |
| 1918.82 | 19 |
| 1912.23 | 25 |
| | |
| | |
| | |
| 3.00 | 00 |
| | |
| | |
| 1912.53 | 25 |
| | |
| | |
| | |
| 4.000 | 00 |
| 8320 | 20 |
| | |
| | |
| 46380 | 00 |

486

設備、特許權等 (D 表)

内 譯

1.

2.

合 計

投 資 (E 表)

内 譯

1. 國 債

2. 有 價 證 券

3. 長 期 貸 付 金

4.

合 計

資 産 總 計

負 債 (F 表)

内 譯

1. 支 拂 手 形

2. 未 拂 勘 定

3. 得意先よりの前受金

4. 預 り 金

5. 借 入 金

6. 未 拂 給 料

7. 準備金 (資産から控除されないもの)

8. 他の内地支店よりの借

9. 未拂手数料

10.

合 計

資 産 超 過 分 (G 表)

(純 資 産)

内 譯

1. 本 店 勘 定

2. 積 立 金

3.

4.

5. 繰越剰余金、又は損金

6. 当期剰余金、又は損金

合 計

会社の精勘定を調査したが設備、特許權並に設備の評価が正當である限り上記の貸借対照表は 1947 年 12 月 31 日現在に於ける上記商社の財産状況を正確に表示するものであることを證明します。

昭和 23 年 / 月 日

代表者又は責任者

487

河 村 雅 亮

內 譯 明 細 書

DETAILS OF ITEMS

1. 現金

| 種 類 | 金 額 | 備 註 |
|-----|---------|-----|
| 現金 | 1918.82 | 現金 |
| 現金 | 36.12 | 現金 |
| 現金 | 1918.82 | 現金 |

2. 建物

| 種 類 | 金 額 | 備 註 |
|-----|-----------|-----|
| 建物 | 40,000.00 | 建物 |
| 建物 | 54,000.00 | 建物 |

4. 備品什器

| 品 名 | 備 註 | 金 額 | 備 註 |
|-----|-----|-----|-----|
| 品名 | 備註 | 金額 | 備註 |
| 品名 | 備註 | 金額 | 備註 |
| 品名 | 備註 | 金額 | 備註 |
| 品名 | 備註 | 金額 | 備註 |
| 品名 | 備註 | 金額 | 備註 |
| 品名 | 備註 | 金額 | 備註 |
| 品名 | 備註 | 金額 | 備註 |
| 品名 | 備註 | 金額 | 備註 |
| 品名 | 備註 | 金額 | 備註 |
| 品名 | 備註 | 金額 | 備註 |

2. 未掛帳

| 種 類 | 金 額 | 備 註 |
|-----|-----------|-----|
| 未掛帳 | 26,057.32 | 未掛帳 |
| 未掛帳 | 6,473.22 | 未掛帳 |
| 未掛帳 | 16,722.22 | 未掛帳 |

會 社 名

朝鮮炭礦株式会社(朝鮮炭礦株式會社)の支店
 Chosen Sekitan Haishin Kaisha (Kum Chosen Sekitan Kaishiki Kaisha) Wakamatsu Shiten.
 英 譯 名
 Wakamatsu Branch of Korean Coal Distributing Co. (Former Korean Coal Co.)
 業務の種類

内地支店が従事してゐる業務の種類

「財 産 管 理」

在外本店が従事してゐる業務の種類

住 所 福岡県北九州市小倉南区大井町一丁目

電 話 7064

收 支 計 算 書

(昭和22年7月1日より
 昭和22年12月31日まで)

收 入 (H表)

内 譯

1. 受入利息及び配當金
2. 財産處分による收入
3. 雑 收 入
- 4.
- 5.

合

支 出 (I表)

支店維持費

内 譯

1. 俸給、諸手当等
 - a) 事務所人件費
 - b) 其 他
2. 旅費、交通費
3. 電話、電信料
4. 郵便料
5. 事務用消耗品
6. 電 灯 料
7. 地代、家賃
8. 倉 庫 料
9. 保 險 料
10. 雑 費
- 11.
- 12.

合 計

總 余 剩 金 又 は 損 金

當期の余剰金又は損金
 前期繰越余剰金又は損金
 次期繰越余剰金又は損金

709

控

會社名 朝鮮鐵道衛生工業株式會社

ローマ字綴り Chosen Tetsu Seisaku Kogyo Kaisha

英譯名 Korea Tetsu Remanufacturing Industry Co., Ltd.

業務の種類

内地支店が従事してゐる業務の種類

「財産管理」ナシ

在外本店が従事してゐる業務の種類

原鐵道に於ける各種鐵物製造加工

住所 大坂市東區北久太郎町四丁目五十三番地

電話 辻久産業株式會社(連絡先)

貸借對照表

(昭和22年12月31日現在)

73

流動資産 (A表)

内譯

- 現金
- 預貯金
- 第一封鎖
- 第二封鎖
- 合計
- 受取手形及未收勘定
- 商品棚卸額
- 前拂代金
- 前拂保険料等
- 役職員への立替金
-
-
-

合計

繰延費用 (B表)

内譯

- 證券割引等
-

合計

設備資産 (C表)

内譯

- 土地
- 建物
- 備付設備、機械等
- 備品、什器
-
-
-

合計

資 産

..... 圓

0 圓

0 圓

..... 圓

0 圓

..... 圓

0 圓

490

暖簾、特許權等 (D 表)

内 譯

1.

2.

合 計

投 資 (E 表)

内 譯

1.

2.

3.

4.

合 計

資 産 總 計

負 債 (F 表)

内 譯

1.

2.

3.

4.

5.

6.

7.

8.

9.

10.

合 計

資 産 超 過 分 (G 表)

(純 資 産)

内 譯

1.

2.

3.

4.

5.

6.

合 計

會社の諸勘定を調査したが設備、特許權並に暖簾の評価が正當である限り上記の貸借対照表は 1947 年 / 2 月

31 日現在に於ける上記商社の財産状況を正確に表示するものであることを證明します。

昭和 23 年 / 月 15 日

代表者又は責任者

朝鮮繊維雨製業株式会社

辻 新三郎

會社名 朝鮮纖維南生業株式會社

ローマ字綴り Chosen Sani Sainu Kogyo Kabushiki Kaisha

英譯名 Korea Fiber Manufacturing Industry Co., Ltd.

業務の種類

内地支店が従事してゐる業務の種類

「財産管理」

在外本店が従事してゐる業務の種類

住所 大阪市東区北久太郎町四丁目五十三番地

電話 近久産業株式會社(連絡先)

収支計算書

(昭和22年7月1日より)
(昭和22年12月31日まで)

収入 (H表)

内譯

1. 受入利息及び配當金
2. 財産處分による収入
3. 雑収入
- 4.
- 5.

合計

支出 (I表)

支店維持費

内譯

1. 俸給、諸手當等
 - a) 事務所人件費
 - b) 其他
2. 旅費、交通費
3. 電話、電信料
4. 郵便料
5. 事務用消耗品
6. 電灯料
7. 地代、家賃
8. 倉庫料
9. 保険料
10. 雑費
- 11.
- 12.

合計

總余剰金又は損金

492 當期の余剰金又は損金
前期繰越余剰金又は損金
次期繰越余剰金又は損金

The Name of the Company: Chosen Sani Saino Kogyo Kabushiki Kaisha
 In English: Korea Fibre Manufacturing Industry Co. Ltd
 Kind of Business: _____
 Present Business of the Branch Offices: Custody of Property No. Branch in Japan
 Previous Business of the Head Office: Manufacturing and trading of all kinds of
textiles, mainly wool fibres
 Residence: Fuji Kya Sanyo Kibushiki Kaisha
 Telephone: Osaka Higashi Ka Koku Kyatoru Machi No. 53
(at Reference)

BALANCE SHEET

(Dec. 31, 1947)

ASSETS

Current Assets: (Schedule A)

Item:

| | | |
|--|---|-----------|
| 1. Cash | ¥ | _____ |
| 2. Deposit in Banks, etc. | | |
| First blocked | | _____ |
| Second blocked | | _____ |
| Total | ¥ | _____ 0.- |
| 3. Notes and Accounts Receivable... | | _____ |
| 4. Inventories | | _____ |
| 5. Prepayment for Purchases | | _____ |
| 6. Prepaid Insurance, etc. | | _____ |
| 7. Due from Officers, Directors,
Employees | | _____ |
| 8. | | _____ |
| 9. | | _____ |
| 10. | | _____ |
| Total | ¥ | _____ 0.- |

Deferred Charges: (Schedule B)

Item:

| | | |
|--------------------------------|---|-----------|
| 1. Bond Discounts, etc. | ¥ | _____ |
| 2. | | _____ |
| Total | ¥ | _____ 0.- |

Plant Assets: (Schedule C)

Item:

| | | |
|-------------------------------------|---|-----------|
| 1. Land | ¥ | _____ |
| 2. Buildings | | _____ |
| 3. Machinery, Fixtures, etc. | | _____ |
| 4. Office Equipments | | _____ |
| 5. | | _____ |
| 6. | | _____ |
| 7. | | _____ |
| Total | ¥ | _____ 0.- |

Good Will, Patents, etc.: (Schedule D)

Item:

| | | |
|--------------|---|-----------|
| 1. | ¥ | _____ |
| 2. | | _____ |
| Total | ¥ | _____ 0.- |

493

Investments :

Item :

| | | | |
|-------------------------------|-----|---|----|
| 1. Government Bonds | ... | ¥ | |
| 2. Long-term Investments | | | |
| —Securities | ... | | |
| 3. Long-term Loans Receivable | ... | | |
| 4. | | | |
| Total | ... | ¥ | |
| Total Assets | ... | ¥ | 0— |

LIABILITIES (Schedule F)

Item :

| | | | |
|----------------------------------|-----|---|----|
| 1. Notes Payable | ... | ¥ | |
| 2. Accounts Payable | ... | | |
| 3. Prepaid Amounts | | | |
| Received from Customers | ... | | |
| 4. Deposits Received | ... | | |
| 5. Loans Payable | ... | | |
| 6. Accrued Wages | ... | | |
| 7. Reserves (Not deductible from | | | |
| Assets) | ... | | |
| 8. Due to other Branches | ... | | |
| 9. | | | |
| 10. | | | |
| 11. | | | |
| Total Liabilities | ... | ¥ | 0— |

EXCESS OF ASSETS (Schedule G)

(or Net Worth)

Item :

| | | | |
|--------------------------------------|-----|---|----|
| 1. Head Office Account | ... | ¥ | |
| 2. Sundry Surplus Reserves | ... | | |
| 3. | | | |
| 4. | | | |
| 5. Surplus or Deficit | | | |
| at beginning of period | ... | | |
| 6. Surplus or Deficit for the period | | | |
| Total | ... | ¥ | 0— |

We have examined the account of the _____
and (Subject to the valuation of Plant, Patents and Good-Will being correct) we certify
that in our opinion, the above Balance Sheet correctly sets forth the financial position
of the company as of as of Dec. 31, 1947.

Date: Feb. 25, 1948

Representative or
Responsible Person

Kurea Fibre Remanufacturing
Industries Co., Ltd.
Shinzaburo. Tsuji

The Name of the Company: Chusen Ioni Saino Kagyo Kabushiki Kaisha
 In English: Kurea Fibre Manufacturing Industry Co. Ltd
 Kind of Business:
 Present Business of the Branch Offices: Custody of Property No. branch in Japan
 Previous Business of the Head Office:
 Residence: Fuji Kyo Sangyo Kabushiki Kaisha
 Telephone: Osaka Higashi-ku Kitekyutei machi 5, no 53

INCOME AND EXPENDITURE STATEMENT

Income (Schedule H)

(From: July 1, 1947
 To: Dec. 31, 1948)

Item:

| | | |
|---------------------------------------|---|------------|
| 1. Interest and Dividends Received... | ¥ | |
| 2. Income on Sales of Assets ... | | |
| 3. Miscellaneous Income ... | | |
| 4. | | |
| 5. | | |
| Total ... | ¥ | <u>0.-</u> |

Expenditure (Schedule I)

Upkeep Expenses of Branch Office:

Item:

| | | |
|---|---|------------|
| 1. Salaries, Allowances, Special Allowances ... | ¥ | |
| a) Office Personnel ... | | |
| b) | | |
| 2. Traveling Expenses... | | |
| 3. Telephone and Telegraph ... | | |
| 4. Postage..... | | |
| 5. Stationary... | | |
| 6. Light ... | | |
| 7. Rent ... | | |
| 8. Storage ... | | |
| 9. Insurance ... | | |
| 10. Miscellaneous Expenses ... | | |
| 11. | | |
| 12. | | |
| Total ... | ¥ | <u>0.-</u> |

GROSS SURPLUS OR DEFICIT

| | | |
|--|---|------------|
| Net Income or Deficit of the Period ... | ¥ | <u>0.-</u> |
| Surplus or Deficit of Previous Period... | ¥ | <u>0.-</u> |
| Surplus or Deficit carried Forward ... | ¥ | <u>0.-</u> |

495

昭和廿三年三月七日

昭和二十三年三月十日

朝鮮事業者会印中

朝鮮人同工業株式会社
木津圭 蔵

決算報告書送附件

筆記、件在記、通、印送附致、又

和文

二部 内務部

英文

四部 内務部

内訳明細書、不用、付印送致、又

No.

會社名

マ字綴リ

英名

業務の種類

内地支店が従事してゐる業務の種類

「財 産 管 理」

在外本店が従事してゐる業務の種類

住 所

電 話

貸 借 対 照 表

(昭和 22年 12 月 31 日現在)

資 産

流 動 資 産 (A 表)

内 譯

1. 現 金

2. 預 貯 金

第一封鎖

第二封鎖

合 計

3. 受取手形及未收勘定

4. 商品棚卸額

5. 前拂代金

6. 前拂保険料等

7. 役員への立替金

8.

9.

10.

合 計

繰 延 費 用 (B 表)

内 譯

1. 證券割引等

2.

合 計

設 備 資 産 (C 表)

内 譯

1. 土 地

2. 建 物

3. 備付設備、機械等

4. 備品、什器

5.

6.

7.

合 計

497

COPY

126

74

Chasen Daito Kogyo Kaisha

Chasen Daito Manufacture Co., Ltd.

朝倉大同工業株式会社

耐火煉瓦、陽子

永成社相町一丁目

設備、特許権等 (D 表)

内 譯

1.

2.

合 計

投 資 (E 表)

内 譯

1. 國 債

2. 有 價 證 券

3. 長 期 貸 付 金

4.

合 計

資 産 總 計

負 債 (F 表)

内 譯

1. 支 拂 手 形

2. 未 拂 勘 定

3. 得意先よりの前受金

4. 預 り 金

5. 借 入 金

6. 未 拂 給 料

7. 準備金 (資産から控除されないもの)

8. 他の内地支店よりの借

9.

10.

合 計

資 産 超 過 分 (G 表)

(純 資 産)

内 譯

1. 本 店 勘 定

2. 諸 積 立 金

3.

4.

5. 繰越余剰金、又は損金

6. 当期余剰金、又は損金

合 計

會社の諸勘定を調査したが設備、特許権並に設備の評価が正當である限り上記の貸借対照表は 1947 年 12 月
31日現在に於ける上記商社の財産状況を正確に表示するものであることを證明します。

昭和 23 年 / 月 日

代表者又は責任者

木 津 圭 藏

498

會社名

ローマ字綴り

英 譯 名

業務の種類

内地支店が従事してゐる業務の種類

「財 産 管 理」

在外本店が従事してゐる業務の種類

住 所 京 城 府 旭 町 一 丁 目

電 話

収 支 計 算 書

(昭和 年 月 日より
昭和 年 月 日まで)

収 入 (H 表)

内 譯

1. 受入利息及び配當金
2. 財産處分による收入
3. 雑 收 入
- 4.
- 5.

合

支 出 (I 表)

支店維持費

内 譯

1. 俸給、諸手當等
 - a) 事務所人件費
 - b) 其 他
2. 旅費、交通費
3. 電話、電信料
4. 郵便料
5. 事務用消耗品
6. 電 灯 料
7. 地代、家賃
8. 倉庫料
9. 保 險 料
10. 雜 費
- 11.
- 12.

合 計

總余剰金又は損金

當期の余剰金又は損金
前期繰越余剰金又は損金
次期繰越余剰金又は損金

499

The Name of the Company: Chosen Daito Kogyo Kaisha
 In English: Chosen Daito Manufacturing Co., Ltd.
 Kind of Business: Custody of Property
 Present Business of the Branch Offices: fire brick, insulator
 Previous Business of the Head Office: Chama Asahi-machi Keigo-fu Chosen
 Residence: Chama Asahi-machi Keigo-fu Chosen
 Telephone: _____

BALANCE SHEET

ASSETS

Current Assets: (Schedule A)

| | | | |
|--|---|---|--|
| Item: | | | |
| 1. Cash | ¥ | 0 | |
| 2. Deposit in Banks, etc. | | | |
| First blocked | | 0 | |
| Second blocked | | 0 | |
| Total | ¥ | 0 | |
| 3. Notes and Accounts Receivable... | | 0 | |
| 4. Inventories | | 0 | |
| 5. Prepayment for Purchases | | 0 | |
| 6. Prepaid Insurance, etc. | | 0 | |
| 7. Due from Officers, Directors,
Employees | | 0 | |
| 8. | | 0 | |
| 9. | | | |
| 10. | | | |
| Total | ¥ | 0 | |

Deferred Charges: (Schedule B)

| | | | |
|--------------------------------|---|---|--|
| Item: | | | |
| 1. Bond Discounts, etc. | ¥ | 0 | |
| 2. | | | |
| Total | ¥ | 0 | |

Plant Assets: (Schedule C)

| | | | |
|-------------------------------------|---|---|--|
| Item: | | | |
| 1. Land | ¥ | 0 | |
| 2. Buildings | | 0 | |
| 3. Machinery, Fixtures, etc. | | 0 | |
| 4. Office Equipments | | 0 | |
| 5. | | | |
| 6. | | | |
| 7. | | | |
| Total | ¥ | 0 | |

Good Will, Patents, etc.: (Schedule D)

| | | | |
|--------------|---|---|--|
| Item: | | | |
| 1. | ¥ | 0 | |
| 2. | | 0 | |
| Total | ¥ | 0 | |

Investments :

Item :

| | | | |
|-----------------------------------|---|---|--|
| 1. Government Bonds | ¥ | 0 | |
| 2. Long-term Investments | | | |
| —Securities | | 0 | |
| 3. Long-term Loans Receivable ... | | 0 | |
| 4. | | | |
| Total | ¥ | 0 | |
| Total Assets | ¥ | 0 | |

LIABILITIES (Schedule F)

Item :

| | | | |
|---|---|---|--|
| 1. Notes Payable | ¥ | 0 | |
| 2. Accounts Payable | | 0 | |
| 3. Prepaid Amounts | | | |
| Received from Customers ... | | 0 | |
| 4. Deposits Received | | 0 | |
| 5. Loans Payable | | 0 | |
| 6. Accrued Wages | | 0 | |
| 7. Reserves (Not deductible from Assets) | | 0 | |
| 8. Due to other Branches | | 0 | |
| 9. | | | |
| 10. | | | |
| 11. | | | |
| Total Liabilities | ¥ | 0 | |

EXCESS OF ASSETS (Schedule G)

(or Net Worth)

Item :

| | | | |
|---|---|---|--|
| 1. Head Office Account | ¥ | 0 | |
| 2. Sundry Surplus Reserves | | 0 | |
| 3. | | | |
| 4. | | | |
| 5. Surplus or Deficit at beginning of period | | 0 | |
| 6. Surplus or Deficit for the period | | 0 | |
| Total | ¥ | 0 | |

We have examined the account of the Chasen Baito Kago Kaisha
and (Subject to the valuation of Plant, Patents and Good-Will being correct) we certify
that in our opinion, the above Balance Sheet correctly sets forth the financial position
of the company as of as of 31. Dec, 1947.

Date :

Representative or
Responsible PersonK. Kiyu

The Name of the Company: Chosen Daito Kagi Kaisha
 In English: Chosen Daito Manufacturing Co. Ltd.
 Kind of Business:
 Present Business of the Branch Offices: Custody of Property
 Previous Business of the Head Office: fire insu ator
 Residence: 1 chome Asahimachi Keijo-fu Chosen
 Telephone: _____

INCOME AND EXPENDITURE STATEMENT

(From: _____)
(To: _____)

Income (Schedule H)

Item:

| | |
|---------------------------------------|------------|
| 1. Interest and Dividends Received... | ¥ <u>0</u> |
| 2. Income on Sales of Assets | <u>0</u> |
| 3. Miscellaneous Income | <u>0</u> |
| 4. _____ | _____ |
| 5. _____ | _____ |
| Total | ¥ <u>0</u> |

Expenditure (Schedule I)

Upkeep Expenses of Branch Office:

Item:

| | |
|--|------------|
| 1. Salaries, Allowances, Special Allowances | ¥ <u>0</u> |
| a) Office Personnel | <u>0</u> |
| b) _____ | _____ |
| 2. Traveling Expenses... .. | <u>0</u> |
| 3. Telephone and Telegraph | <u>0</u> |
| 4. Postage... .. | <u>0</u> |
| 5. Stationary... .. | <u>1</u> |
| 6. Light | <u>0</u> |
| 7. Rent | <u>0</u> |
| 8. Storage | <u>0</u> |
| 9. Insurance | <u>0</u> |
| 10. Miscellaneous Expenses | <u>0</u> |
| 11. _____ | _____ |
| 12. _____ | _____ |
| Total | ¥ <u>0</u> |

GROSS SURPLUS OR DEFICIT

| | |
|--|------------|
| Net Income or Deficit of the Period ... | ¥ <u>0</u> |
| Surplus or Deficit of Previous Period... | ¥ <u>0</u> |
| Surplus or Deficit carried Forward ... | ¥ <u>0</u> |

控

727
會社名 朝鮮武田藥品工業株式會社
英字號 Chosen Takeda Yakuhin Kogyo KK.
英譯 Takeda pharmaceutical chemicals
in Korea, Ltd.
業務の種類

内地支店が従事してゐる業務の種類

なし

「貯蓄管理」

在外本店が従事してゐる業務の種類

医薬品製造販賣

報告者の住所 大阪市東区道修所二丁目二ノ七

電話

武田藥品工業株式會社

貸借対照表

(昭和22年12月31日現在)

75

資 産

流動資産 (A表)

内 譯

1. 現金
2. 預貯金
- 第一封鎖
- 第二封鎖
- 合 計
3. 受取手形及未收勘定
4. 商品棚卸額
5. 前拂代金
6. 前拂保険料等
7. 役職員への立替金
- 8.
- 9.
- 10.

合 計

繰延費用 (B表)

内 譯

1. 證券割引等
- 2.

合 計

設備資産 (C表)

内 譯

1. 土地
2. 建物
3. 備付設備、機械等
4. 備品、什器
- 5.
- 6.
- 7.

合 計

503

設備、特許權等 (D 表)

内 譯

- 1.
- 2.

合 計

投 資 (E 表)

内 譯

1. 國 債
2. 有 價 證 券
3. 長 期 貸 付 金
- 4.

合 計

資 産 總 計

負 債 (F 表)

内 譯

1. 支 拂 手 形
2. 未 拂 勘 定
3. 得意先よりの前受金
4. 預 り 金
5. 借 入 金
6. 未 拂 給 料
7. 準備金 (資産から控除されないもの)
8. 他の内地支店よりの借
- 9.
- 10.

合 計

資 産 超 過 分 (G 表)

(純 資 産)

内 譯

1. 本 店 勘 定
2. 諸 積 立 金
- 3.
- 4.
5. 繰越余剰金、又は損金
6. 當期余剰金、又は損金

合 計

會社の諸勘定を調査したが設備、特許權並に設備の評価が正當である限り上記の貸借対照表は 1949年 12月

26日現在に於ける上記商社の財産状況を正確に表示するものであることを證明します。

昭和 23年 2月 / 日

代表者又は責任者

森本寛三郎

504

會社名 朝鮮武田藥品工業株式会社
ローマ字綴り Chosen Takeda Yakuhin Kogyo K.K.
英譯名 Takeda Pharmaceutical Chemicals
in Korea, Ltd.
業務の種類

内地支店が従事してゐる業務の種類 なし

「財 産 管 理」

在外本店が従事してゐた業務の種類

報告者の住所 大阪市東区道修町二丁目27
武田藥品工業株式会社
電話

収 支 計 算 書

(昭和32年 7 月 1 日より)
(昭和32年 12 月 31 日まで)

収 入 (H 表)

内 譯

1. 受入利息及び配當金
2. 財産處分による収入
3. 雑 收 入
- 4.
- 5.

合 計

支 出 (I 表)

支店維持費

内 譯

1. 俸給、諸手当等
 - a) 事務所人件費
 - b) 其 他
2. 旅費、交通費
3. 電話、電信料
4. 郵便料
5. 事務用消耗品
6. 電 灯 料
7. 地 代、家 賃
8. 倉 庫 料
9. 保 險 料
10. 雑 費
- 11.
- 12.

合 計

總 余 剩 金 又 は 損 金

505
當期の余剰金又は損金
前期繰越余剰金又は損金
次期繰越余剰金又は損金

The Name of the Company: Chosen Takeda Yakuhin Kogyo K. K.
In English: Takeda Pharmaceutical Chemicals in Korea, Ltd.
Kind of Business:
Present Business of the Branch Offices: Custody of Property
Previous Business of the Head Office: Manufacture & Sale of Pharmaceuticals
Residence of Reporter: Takeda Pharmaceutical Industries, Ltd.,
Telephone: 27, Doshomachi 2-chome, Higashi-ku, Osaka.

BALANCE SHEET

ASSETS

Current Assets: (Schedule A)

Item:

| | | |
|--|---|-----|
| 1. Cash | ¥ | |
| 2. Deposit in Banks, etc. | | |
| First blocked | | |
| Second blocked | | |
| Total | | ¥ 0 |
| 3. Notes and Accounts Receivable... | | |
| 4. Inventories | | |
| 5. Prepayment for Purchases | | |
| 6. Prepaid Insurance, etc. | | |
| 7. Due from Officers, Directors,
Employees | | |
| 8. | | |
| 9. | | |
| 10. | | |
| Total | | ¥ 0 |

Deferred Charges: (Schedule B)

Item:

| | | |
|--------------------------------|---|-----|
| 1. Bond Discounts, etc. | ¥ | |
| 2. | | |
| Total | | ¥ 0 |

Plant Assets: (Schedule C)

Item:

| | | |
|-------------------------------------|---|-----|
| 1. Land | ¥ | |
| 2. Buildings | | |
| 3. Machinery, Fixtures, etc. | | |
| 4. Office Equipments | | |
| 5. | | |
| 6. | | |
| 7. | | |
| Total | | ¥ 0 |

Good Will, Patents, etc.: (Schedule D)

Item:

| | | |
|--------------|---|-----|
| 1. | ¥ | |
| 2. | | |
| Total | | ¥ 0 |

Investments :

Item :

| | | |
|-----------------------------------|---|---|
| 1. Government Bonds | ¥ | |
| 2. Long-term Investments | | |
| —Securities | | |
| 3. Long-term Loans Receivable ... | | |
| 4. | | |
| Total | ¥ | 0 |
| Total Assets | ¥ | 0 |

LIABILITIES (Schedule F)

Item :

| | | |
|----------------------------------|---|---|
| 1. Notes Payable | ¥ | |
| 2. Accounts Payable | | |
| 3. Prepaid Amounts | | |
| Received from Customers ... | | |
| 4. Deposits Received | | |
| 5. Loans Payable... .. | | |
| 6. Accrued Wages | | |
| 7. Reserves (Not deductible from | | |
| Assets) | | |
| 8. Due to other Branches... .. | | |
| 9. | | |
| 10. | | |
| 11. | | |
| Total Liabilities... .. | ¥ | 0 |

EXCESS OF ASSETS (Schedule G)

(or Net Worth)

Item :

| | | |
|--------------------------------------|---|---|
| 1. Head Office Account | ¥ | |
| 2. Sundry Surplus Reserves | | |
| 3. | | |
| 4. | | |
| 5. Surplus or Deficit | | |
| at beginning of period | | |
| 6. Surplus or Deficit for the period | | |
| Total | ¥ | 0 |

We have examined the account of the
and (Subject to the valuation of Plant, Patents and Good-Will being correct) we certify
that in our opinion, the above Balance Sheet correctly sets forth the financial position
of the company as of as of, 194 .

Date :

Representative or
Responsible Person

Kansaburo Morimoto

(P. 2)

K. Morimoto

The Name of the Company: Chosen Takeda Yakuhin Kogyo K. K.
In English: Takeda Pharmaceutical Chemicals in Korea, Ltd.
Kind of Business: _____
Present Business of the Branch Offices: Custody of Property
Previous Business of the Head Office: Manufacture & Sale of Pharmaceuticals
Residence: Takeda Pharmaceutical Industries, Ltd.,
Reporter: 27, Doshomachi 2-chome, Higashi-ku, Osaka.
Telephone: _____

INCOME AND EXPENDITURE STATEMENT

(From: _____)
(To: _____)

Income (Schedule H)

Item:

1. Interest and Dividends Received... ¥ _____
2. Income on Sales of Assets ... _____
3. Miscellaneous Income ... _____
4. _____
5. _____

Total ¥ 0

Expenditure (Schedule I)

Upkeep Expenses of Branch Office:

Item:

1. Salaries, Allowances, Special Allowances ¥ _____
 - a) Office Personnel _____
 - b) _____
2. Traveling Expenses... .. _____
3. Telephone and Telegraph _____
4. Postage... .. _____
5. Stationary... .. _____
6. Light _____
7. Rent _____
8. Storage _____
9. Insurance _____
10. Miscellaneous Expenses _____
11. _____
12. _____

Total ¥ 0

GROSS SURPLUS OR DEFICIT

Net Income or Deficit of the Period ... ¥ 0
Surplus or Deficit of Previous Period... ¥ 0
Surplus or Deficit carried Forward ... ¥ 0

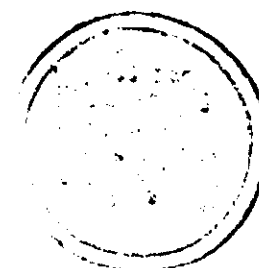

社名
東京支店
The Chosen Tannin Kogyo Co. Tokyo Branch
The Chosen Tannin Extracting Co. Tokyo Branch.
業務の種類

内地支店が従事してゐる業務の種類

「財 産 管 理」

在外本店が従事してゐる業務の種類

住所
東京市神田区神保町三ノ八番地
電話
33-3376
(千代田区神田区神保町)

貸 借 対 照 表

(昭和 7 年 12 月 31 日現在)

流 動 資 産 (A 表)

内 譯

1. 現 金
2. 預 貯 金
- 第一 封 鎖
- 第二 封 鎖

合 計

3. 受取手形及未收勘定
4. 商品棚卸額
5. 前 拂 代 金
6. 前 拂 保 險 料 等
7. 役職員への立替金
- 8.
- 9.
- 10.

合 計

繰 延 費 用 (B 表)

内 譯

1. 證券割引等
- 2.

合 計

設 備 資 産 (C 表)

内 譯

1. 土 地
2. 建 物
3. 備付設備、機械等
4. 備 品、什 器
- 5.
- 6.
- 7.

合 計

資

産



本邦内ニ「資産、負債ヲ有ス」

圓

圓

圓

0

0

0

509

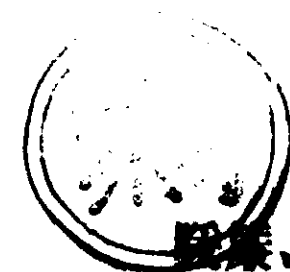

設備、特許權等 (D 表)

内 譯

- 1.
- 2.

合 計

投 資 (E 表)

内 譯

1. 國 債
2. 有 價 證 券
3. 長 期 貸 付 金
- 4.

合 計

資 産 總 計

負 債 (F 表)

内 譯

1. 支 拂 手 形
2. 未 拂 勘 定
3. 得意先よりの前受金
4. 預 り 金
5. 借 入 金
6. 未 拂 給 料
7. 準備金 (資産から控除されないもの)
8. 他の内地支店よりの借
- 9.
- 10.

合 計

資 産 超 過 分 (G 表)

(純 資 産)

内 譯

1. 本 店 勘 定
2. 諸 積 立 金
- 3.
- 4.
5. 繰越剰余金、又は損金
6. 當期剰余金、又は損金

合 計

會社の諸勘定を調査したが設備、特許權並に暖簾の評価が正當である限り上記の貸借對照表は 1947 年 12 月

31 日現在に於ける上記商社の財産状況を正確に表示するものであることを證明します。

昭和二十二年 一月 廿二日

代表者又は責任者

山縣 莊介

會社名 朝鮮タンニン工業株式会社 東京出張所

ローマ字綴り

英 譯 名

業務の種類

内地支店が従事してゐる業務の種類

「財 産 管 理」

在外本店が従事してゐる業務の種類

住 所

電 話

収 支 計 算 書

(昭和22年7月1日より
昭和22年12月31日まで)

収 入 (H表)

内 譯

1. 受入利息及び配當金

2. 財産處分による収入

3. 雑 收 入

4.

5.

合

支 出 (I表)

支店維持費

内 譯

1. 俸給、諸手當等

a) 事務所人件費

b) 其 他

2. 旅費、交通費

3. 電話、電信料

4. 郵便料

5. 事務用消耗品

6. 電 灯 料

7. 地 代、家 賃

8. 倉 庫 料

9. 保 險 料

10. 雑 費

11.

12.

合 計

總余剰金又は損金

当期の余剰金又は損金

前期繰越余剰金又は損金

次期繰越余剰金又は損金

511



The Name of the Company: The Chosen Tannin Co. Tokyo Branch.
In English: The Chosen Tanni Extracting Co. Tokyo Branch.
Kind of Business: _____
Present Business of the Branch Offices: Custody of Property
Previous Business of the Head Office: Tannin manufacturing
Residence: No. 3-8 Kanda Jinbocho, Chiyoda-ku, Tokyo
Telephone: 33-3376

BALANCE SHEET

☒ None, Assets and Liabilities in Japan
ASSETS (1st Dec. 1947)

Current Assets: (Schedule A)

Item:

| | | |
|--|---|------------|
| 1. Cash | ¥ | _____ |
| 2. Deposit in Banks, etc. | | |
| First blocked | | _____ |
| Second blocked | | _____ |
| Total | | ¥ <u>0</u> |
| 3. Notes and Accounts Receivable... | | _____ |
| 4. Inventories | | _____ |
| 5. Prepayment for Purchases | | _____ |
| 6. Prepaid Insurance, etc. | | _____ |
| 7. Due from Officers, Directors,
Employees | | _____ |
| 8. _____ | | _____ |
| 9. _____ | | _____ |
| 10. _____ | | _____ |
| Total | | ¥ <u>0</u> |

Deferred Charges: (Schedule B)

Item:

| | | |
|--------------------------------|---|------------|
| 1. Bond Discounts, etc. | ¥ | _____ |
| 2. _____ | | _____ |
| Total | | ¥ <u>0</u> |

Plant Assets: (Schedule C)

Item:

| | | |
|-------------------------------------|---|------------|
| 1. Land | ¥ | _____ |
| 2. Buildings | | _____ |
| 3. Machinery, Fixtures, etc. | | _____ |
| 4. Office Equipments | | _____ |
| 5. _____ | | _____ |
| 6. _____ | | _____ |
| 7. _____ | | _____ |
| Total | | ¥ <u>0</u> |

Good Will, Patents, etc.: (Schedule D)

Item:

| | | |
|--------------|---|------------|
| 1. _____ | ¥ | _____ |
| 2. _____ | | _____ |
| Total | | ¥ <u>0</u> |



Investments :

Item :

| | | |
|--|---|---|
| 1. Government Bonds | ¥ | |
| 2. Long-term Investments
—Securities | | |
| 3. Long-term Loans Receivable ... | | |
| 4. Total | ¥ | 0 |
| Total Assets | ¥ | 0 |

LIABILITIES (Schedule F)

Item :

| | | |
|--|---|---|
| 1. Notes Payable | ¥ | |
| 2. Accounts Payable | | |
| 3. Prepaid Amounts
Received from Customers ... | | |
| 4. Deposits Received | | |
| 5. Loans Payable... .. | | |
| 6. Accrued Wages | | |
| 7. Reserves (Not deductible from
Assets) | | |
| 8. Due to other Branches... .. | | |
| 9. | | |
| 10. | | |
| 11. Total Liabilities... .. | ¥ | 0 |

EXCESS OF ASSETS (Schedule G)
(or Net Worth)

Item :

| | | |
|--|---|---|
| 1. Head Office Account | ¥ | |
| 2. Sundry Surplus Reserves | | |
| 3. | | |
| 4. | | |
| 5. Surplus or Deficit
at beginning of period | | |
| 6. Surplus or Deficit for the period | | |
| Total | ¥ | 0 |

We have examined the account of the Chosen Sansei Kaisha, Ltd.
and (Subject to the valuation of Plant, Patents and Good-Will being correct) we certify
that in our opinion, the above Balance Sheet correctly sets forth the financial position
of the company as of as of 1947, 1947.

Date January 15, 1948.

Representative or
Responsible Person

Isuke Yamagata

The Name of the Company: Green Island Ferry Co. Tokyo Branch
In English: The Green Island Ferry Co. Tokyo Branch
Kind of Business:
Present Business of the Branch Offices: Custody of Property
Previous Business of the Head Office: Branch
Residence: _____
Telephone: _____

INCOME AND EXPENDITURE STATEMENT

Income (Schedule H)

Item:

1. Interest and Dividends Received...
2. Income on Sales of Assets ...
3. Miscellaneous Income ...
- 4.
- 5.

Total ...

(From: _____)
(To: 1st Jan 1947)
31st Dec 1947

¥

¥

Expenditure (Schedule I)

Upkeep Expenses of Branch Office:

Item:

1. Salaries, Allowances, Special Allowances ...
 - a) Office Personnel ...
 - b)
2. Traveling Expenses...
3. Telephone and Telegraph ...
4. Postage...
5. Stationary...
6. Light ...
7. Rent ...
8. Storage ...
9. Insurance ...
10. Miscellaneous Expenses ...
- 11.
- 12.

Total ...

¥

¥

GROSS SURPLUS OR DEFICIT

Net Income or Deficit of the Period ...
Surplus or Deficit of Previous Period...
Surplus or Deficit carried Forward ...

¥

¥

¥

514

朝鮮農薬株式会社

The Name of the Company: Chosen Nohyaku K.K..

In English: Koria Agriculchural Chemical Corporation.

Kind of Business:

Present Business of the Branch Offices: Custody of Property

Previous Business of the Head Office: Manufacture and Sale of Agricul-
chural Chemicals.

Residence: No. 8, 5 chome Tsukuda-cho Nishiyodogawa-ku Osaka-
Telephone: Yodogawa 1,480. city.

BALANCE SHEET

(as at 31. '927)

ASSETS

Current Assets: (Schedule A)

Item:

| | | |
|--|---|-----|
| 1. Cash | ¥ | |
| 2. Deposit in Banks, etc. | | |
| First blocked | | |
| Second blocked | | |
| Total | | ¥ 6 |
| 3. Notes and Accounts Receivable... | | |
| 4. Inventories | | |
| 5. Prepayment for Purchases | | |
| 6. Prepaid Insurance, etc. | | |
| 7. Due from Officers, Directors,
Employees | | |
| 8. | | |
| 9. | | |
| 10. | | |
| Total | | ¥ 0 |

Deferred Charges: (Schedule B)

Item:

| | | |
|--------------------------------|---|-----|
| 1. Bond Discounts, etc. | ¥ | |
| 2. | | |
| Total | | ¥ 0 |

Plant Assets: (Schedule C)

Item:

| | | |
|-------------------------------------|---|---|
| 1. Land | ¥ | |
| 2. Buildings | | |
| 3. Machinery, Fixtures, etc. | | |
| 4. Office Equipments | | |
| 5. | | |
| 6. | | |
| 7. | | |
| Total | | ¥ |

Good Will, Patents, etc.: (Schedule D)

Item:

| | | |
|--------------|---|-----|
| 1. | ¥ | |
| 2. | | |
| Total | | ¥ 0 |

朝鮮農薬株式会社 7/7

The Name of the Company: Chosen Nohyaku K.K..
In English: Korea Agricultural Chemical Corporation.
Kind of Business: Custody of Property
Present Business of the Branch Offices: Manufacture and Sale of Agricultural Chemicals.
Previous Business of the Head Office: Manufacture and Sale of Agricultural Chemicals.
Residence: No. 8, 5 chome Tsukuda-cho Nishiyodogawa-ku Osaka-city.
Telephone: Yodogawa 1,480.

BALANCE SHEET

(Dec. 31, '927)

ASSETS

Current Assets: (Schedule A)

Item:

| | | |
|--|---|---|
| 1. Cash | ¥ | |
| 2. Deposit in Banks, etc. | | |
| First blocked | | |
| Second blocked | | |
| Total | ¥ | 6 |
| 3. Notes and Accounts Receivable... | | |
| 4. Inventories | | |
| 5. Prepayment for Purchases | | |
| 6. Prepaid Insurance, etc. | | |
| 7. Due from Officers, Directors, Employees | | |
| 8. | | |
| 9. | | |
| 10. | | |
| Total | ¥ | 0 |

Deferred Charges: (Schedule B)

Item:

| | | |
|-------------------------|---|---|
| 1. Bond Discounts, etc. | ¥ | |
| 2. | | |
| Total | ¥ | 0 |

Plant Assets: (Schedule C)

Item:

| | | |
|------------------------------|---|--|
| 1. Land | ¥ | |
| 2. Buildings | | |
| 3. Machinery, Fixtures, etc. | | |
| 4. Office Equipments | | |
| 5. | | |
| 6. | | |
| 7. | | |
| Total | ¥ | |

Good Will, Patents, etc.: (Schedule D)

Item:

| | | |
|-------|---|---|
| 1. | ¥ | |
| 2. | | |
| Total | ¥ | 0 |

Investments :

Item :

| | | | | |
|-------------------------------|-----|-----|---|----------|
| 1. Government Bonds | ... | ... | ¥ | _____ |
| 2. Long-term Investments | | | | _____ |
| —Securities | ... | ... | | _____ |
| 3. Long-term Loans Receivable | ... | | | _____ |
| 4. | | | | _____ |
| Total | ... | ... | ¥ | <u>0</u> |
| Total Assets | ... | ... | ¥ | <u>0</u> |

LIABILITIES (Schedule F)

Item :

| | | | | |
|--|-----|-----|---|----------|
| 1. Notes Payable | ... | ... | ¥ | _____ |
| 2. Accounts Payable | ... | ... | | _____ |
| 3. Prepaid Amounts | | | | _____ |
| Received from Customers | ... | | | _____ |
| 4. Deposits Received | ... | ... | | _____ |
| 5. Loans Payable | ... | ... | | _____ |
| 6. Accrued Wages | ... | ... | | _____ |
| 7. Reserves (Not deductible from Assets) | ... | ... | | _____ |
| 8. Due to other Branches | ... | ... | | _____ |
| 9. | | | | _____ |
| 10. | | | | _____ |
| 11. | | | | _____ |
| Total Liabilities | ... | ... | ¥ | <u>0</u> |

EXCESS OF ASSETS (Schedule G)

(or Net Worth)

Item :

| | | | | |
|--|-----|-----|---|----------|
| 1. Head Office Account | ... | ... | ¥ | _____ |
| 2. Sundry Surplus Reserves | ... | ... | | _____ |
| 3. | | | | _____ |
| 4. | | | | _____ |
| 5. Surplus or Deficit at beginning of period | ... | ... | | _____ |
| 6. Surplus or Deficit for the period | | | | _____ |
| Total | ... | ... | ¥ | <u>0</u> |

We have examined the account of the _____
and (Subject to the valuation of Plant, Patents and Good-Will being correct) we certify
that in our opinion, the above Balance Sheet correctly sets forth the financial position
of the company as of as of January 15, 1948.

Date: January 15, 1948.

Representative or
Responsible Person

R. Katsumura

The Name of the Company: Chosen Nohyaku Kabushiki Kaisha

In English: _____

Kind of Business: .

Present Business of the Branch Offices: Custody of Property

Previous Business of the Head Office: _____

Residence: _____

Telephone: _____

INCOME AND EXPENDITURE STATEMENT

(From: July 1 1947
To: Dec. 31. 1947)

Income (Schedule H)

Item:

| | | |
|---------------------------------------|---|----------|
| 1. Interest and Dividends Received... | ¥ | _____ |
| 2. Income on Sales of Assets | | _____ |
| 3. Miscellaneous Income | | _____ |
| 4. _____ | | _____ |
| 5. _____ | | _____ |
| Total | ¥ | <u>0</u> |

Expenditure (Schedule I)

Upkeep Expenses of Branch Office:

Item:

| | | |
|--|---|----------|
| 1. Salaries, Allowances, Special Allowances | ¥ | _____ |
| a) Office Personnel | | _____ |
| b) _____ | | _____ |
| 2. Traveling Expenses... .. | | _____ |
| 3. Telephone and Telegraph | | _____ |
| 4. Postage... .. | | _____ |
| 5. Stationary... .. | | _____ |
| 6. Light | | _____ |
| 7. Rent | | _____ |
| 8. Storage | | _____ |
| 9. Insurance | | _____ |
| 10. Miscellaneous Expenses | | _____ |
| 11. _____ | | _____ |
| 12. _____ | | _____ |
| Total | ¥ | <u>0</u> |

GROSS SURPLUS OR DEFICIT

| | | |
|--|---|----------|
| Net Income or Deficit of the Period ... | ¥ | <u>0</u> |
| Surplus or Deficit of Previous Period... | ¥ | <u>0</u> |
| Surplus or Deficit carried Forward ... | ¥ | <u>0</u> |

517

控

会社名 朝鮮ビタミン肝油株式会社

ローマ字綴り Chosen Vitamin Kanyu K.K.

英 譯 名 Vitamin Liver Oil in Korea, Ltd.

業務の種類

内地支店が従事してゐる業務の種類

「財 産 管 理」

在外本店が従事してゐる業務の種類

医薬品製造並販賣

報告者の住所 大阪市東区通修町2丁目27

電話

武田薬品工業株式会社

貸 借 対 照 表

(昭和22年12月31日現在)

資 産

流 動 資 産 (A 表)

内 譯

1. 現 金

2. 預 貯 金

第一封鎖

第二封鎖

合 計

3. 受取手形及未收勘定

4. 商品棚卸額

5. 前 拂 代 金

6. 前拂保険料等

7. 役職員への立替金

8.

9.

10.

合 計

繰 延 費 用 (B 表)

内 譯

1. 證券割引等

2.

合 計

設 備 資 産 (C 表)

内 譯

1. 土 地

2. 建 物

3. 備付設備、機械等

4. 備 品、什 器

5.

6.

7.

合 計

518

暖簾、特許權等 (D 表)

内 譯

1.

2.

合 計

投 資 (E 表)

内 譯

1. 國 債

2. 有 價 證 券

3. 長 期 貸 付 金

4.

合 計

資 産 總 計

負 債 (F 表)

内 譯

1. 支 拂 手 形

2. 未 拂 勘 定

3. 得意先よりの前受金

4. 預 り 金

5. 借 入 金

6. 未 拂 給 料

7. 準備金 (資産から控除されないもの)

8. 他の内地支店よりの借

9.

10.

合 計

資 産 超 過 分 (G 表)

(純 資 産)

内 譯

1. 本 店 勘 定

2. 諸 積 立 金

3.

4.

5. 繰越剰余金、又は損金

6. 当期剰余金、又は損金

合 計

會社の諸勘定を調査したが設備、特許權並に暖簾の評価が正當である限り上記の貸借對照表は 1947年 12月

31 日現在に於ける上記商社の財産状況を正確に表示するものであることを證明します。

昭和 23 年 2 月 1 日

代表者又は責任者

森本寛三郎

會社名 朝鮮ビタミン肝油株式会社
ローマ字綴り Chosen Vitamin Kanyu K.K.
英 譯 名 Vitamin Liver Oil
業務の種類 in Korea, Ltd.

内地支店が従事してゐる業務の種類 なし
「財 産 管 理」

在外本店が従事してゐる業務の種類 医薬品製造並販賣

報告者の住所 大阪市東区通修町2丁目27
電 話 武田薬研工業株式会社

収 支 計 算 書

(昭和22年 7 月 1 日より)
(昭和22年 12 月 31 日まで)

収 入 (H表)

- 内 譯
- 1. 受入利息及び配當金
 - 2. 財産處分による収入
 - 3. 雑 收 入
 - 4.
 - 5.

_____ 圓

合 計

0 圓

支 出 (I表)

- 支店維持費
- 内 譯
- 1. 俸給、諸手當等
 - a) 事務所人件費
 - b) 其 他
 - 2. 旅費、交通費
 - 3. 電話、電信料
 - 4. 郵便料
 - 5. 事務用消耗品
 - 6. 電 灯 料
 - 7. 地 代、家 賃
 - 8. 倉 庫 料
 - 9. 保 險 料
 - 10. 雜 費
 - 11.
 - 12.

_____ 圓

合 計

0 圓

總 余 剩 金 又 は 損 金

当期の余剰金又は損金
前期繰越余剰金又は損金
次期繰越余剰金又は損金

0 圓
0 圓
0 圓

520

The Name of the Company: Chosen Vitamin Kanyu K. K.

In English: Vitamin Cod-liver Oil Co. in Korea, Ltd.

Kind of Business:

Present Business of the Branch Offices: Custody of Property

Previous Business of the Head Office: Manufacture & Sale of Pharmaceuticals

Residence of Reporter: Takeda Pharmaceutical Industries, Ltd.,
Telephone: 27, Loshomachi 2-chome, Higashi-ku, Osaka.

BALANCE SHEET

Dec. 31, 1949

ASSETS

Current Assets: (Schedule A)

Item:

| | | |
|--|---|---|
| 1. Cash | ¥ | |
| 2. Deposit in Banks, etc. | | |
| First blocked | | |
| Second blocked | | |
| Total | ¥ | 0 |
| 3. Notes and Accounts Receivable... | | |
| 4. Inventories | | |
| 5. Prepayment for Purchases | | |
| 6. Prepaid Insurance, etc. | | |
| 7. Due from Officers, Directors,
Employees | | |
| 8. | | |
| 9. | | |
| 10. | | |
| Total | ¥ | 0 |

Deferred Charges: (Schedule B)

Item:

| | | |
|--------------------------------|---|---|
| 1. Bond Discounts, etc. | ¥ | |
| 2. | | |
| Total | ¥ | 0 |

Plant Assets: (Schedule C)

Item:

| | | |
|-------------------------------------|---|---|
| 1. Land | ¥ | |
| 2. Buildings | | |
| 3. Machinery, Fixtures, etc. | | |
| 4. Office Equipments | | |
| 5. | | |
| 6. | | |
| 7. | | |
| Total | ¥ | 0 |

Good Will, Patents, etc.: (Schedule D)

Item:

| | | |
|--------------|---|---|
| 1. | ¥ | |
| 2. | | |
| Total | ¥ | 0 |

Investments :

Item :

| | | |
|-----------------------------------|---|---|
| 1. Government Bonds | ¥ | |
| 2. Long-term Investments | | |
| —Securities | | |
| 3. Long-term Loans Receivable ... | | |
| 4. | | |
| Total | ¥ | 0 |
| Total Assets | ¥ | 0 |

LIABILITIES (Schedule F)

Item :

| | | |
|----------------------------------|---|---|
| 1. Notes Payable | ¥ | |
| 2. Accounts Payable | | |
| 3. Prepaid Amounts | | |
| Received from Customers ... | | |
| 4. Deposits Received | | |
| 5. Loans Payable... .. | | |
| 6. Accrued Wages | | |
| 7. Reserves (Not deductible from | | |
| Assets) | | |
| 8. Due to other Branches... .. | | |
| 9. | | |
| 10. | | |
| 11. | | |
| Total Liabilities... .. | ¥ | 0 |

EXCESS OF ASSETS (Schedule G)

(or Net Worth)

Item :

| | | |
|--------------------------------------|---|---|
| 1. Head Office Account | ¥ | |
| 2. Sundry Surplus Reserves | | |
| 3. | | |
| 4. | | |
| 5. Surplus or Deficit | | |
| at beginning of period | | |
| 6. Surplus or Deficit for the period | | |
| Total | ¥ | 0 |

We have examined the account of the _____
and (Subject to the valuation of Plant, Patents and Good-Will being correct) we certify
that in our opinion, the above Balance Sheet correctly sets forth the financial position
of the company as of as of Dec. 31, 1947.

Date :

Jan 1, 1948

Representative or
Responsible Person

Signature

K. Morimoto

The Name of the Company: Chosen Vitamin Ka...
In English: Vitamin Cod-liver Oil Co. in Korea, Ltd.

Kind of Business:
Present Business of the Branch Offices: Custody of Property
Previous Business of the Head Office: Manufacture & Sale of Pharmaceuticals
Residence/ of Reporter: Takeda Pharmaceutical Industries, Ltd.,
Telephone: 27, Doshomachi 2-chome, Higashi-ku, Osaka.

INCOME AND EXPENDITURE STATEMENT

(From: July 1, 1947
To: Dec. 31, 1947)

Income (Schedule H)

Item:

| | | |
|---------------------------------------|---|---|
| 1. Interest and Dividends Received... | ¥ | |
| 2. Income on Sales of Assets ... | | |
| 3. Miscellaneous Income ... | | |
| 4. | | |
| 5. | | |
| Total ... | ¥ | 0 |

Expenditure (Schedule I)

Upkeep Expenses of Branch Office:

Item:

| | | |
|---|---|---|
| 1. Salaries, Allowances, Special Allowances ... | ¥ | |
| a) Office Personnel ... | | |
| b) | | |
| 2. Traveling Expenses... | | |
| 3. Telephone and Telegraph ... | | |
| 4. Postage..... | | |
| 5. Stationary... | | |
| 6. Light ... | | |
| 7. Rent ... | | |
| 8. Storage ... | | |
| 9. Insurance ... | | |
| 10. Miscellaneous Expenses ... | | |
| 11. | | |
| 12. | | |
| Total ... | ¥ | 0 |

GROSS SURPLUS OR DEFICIT

| | | |
|--|---|---|
| Net Income or Deficit of the Period ... | ¥ | 0 |
| Surplus or Deficit of Previous Period... | ¥ | 0 |
| Surplus or Deficit carried Forward ... | ¥ | 0 |



郵便局

東京市千代田区
丸の内三丁目十二番地
朝日新聞社
東京市千代田区

右の如く
大正四年
四月二十日
東京市千代田区
丸の内三丁目十二番地
朝日新聞社

會社名 朝鮮鐵道株式會社
ローマ字綴り Chosen Hoso Kabushiki Kaisha
英譯名 Chosenhoso joint stock company

業務の種類
内地支店が従事してゐる業務の種類 「貯蓄管理」 原料輸入
在外本店が従事してゐる業務の種類 朝鮮鐵道株式會社
住所 大正府南河内郡藤井寺町大字園太二丁目五番五号
電話

貸借対照表

(昭和 年 月 日現在)

資 産 有形固定資産 無形固定資産 流動資産

流動資産 (A表)

- 内 譯
1. 現金 金
2. 預貯金
第一封鎖
第二封鎖
合 計
3. 受取手形及未收勘定
4. 商品棚卸額
5. 前拂代金
6. 前拂保険料等
7. 役職員への立替金
8.
9.
10.

繰延費用 (B表)

- 内 譯
1. 證券割引等
2.
合 計

設備資産 (C表)

- 内 譯
1. 土地 地
2. 建物 物
3. 備付設備、機械等
4. 備品、什器
5.
6.
7.
合 計

524

設備、特許権等 (D 表)

内 譯

1.

2.

合 計

投 資 (E 表)

内 譯

1. 國 債

2. 有 價 證 券

3. 長 期 貸 付 金

4.

合 計

資 産 總 計

負 債 (F 表)

内 譯

1. 支 拂 手 形

2. 未 拂 勘 定

3. 得意先よりの前受金

4. 預 り 金

5. 借 入 金

6. 未 拂 給 料

7. 準備金 (資産から控除されないもの)

8. 他の内地支店よりの借

9.

10.

合 計

資 産 超 過 分 (G 表)

(純 資 産)

内 譯

1. 本 店 勘 定

2. 諸 積 立 金

3.

4.

5. 繰越余剰金、又は損金

6. 当期余剰金、又は損金

合 計

會社の諸勘定を調査したが設備、特許権並に設備の評価が正當である限り上記の貸借対照表は 194 7年 12月

3月現在に於ける上記商社の財産状況を正確に表示するものであることを證明します。

昭和 25年 2月 2日

代表者又は責任者

525

藤本修三

會社名 朝鮮琺瑯株式会社

ローマ字綴り

英 譯 名

業務の種類

内地支店が従事してゐる業務の種類

「財 産 管 理」

在外本店が従事してゐる業務の種類

住 所

電 話

収 支 計 算 書

(昭和22年 17 月 1 日より
昭和22年 12 月 31 日まで)

収 入 (H 表)

内 譯

- 1. 受入利息及び配當金
- 2. 財産處分による収入
- 3. 雑 收 入
- 4.
- 5.

合

支 出 (I 表)

支店維持費

内 譯

- 1. 俸給、諸手當等
 - a) 事務所人件費
 - b) 其 他
- 2. 旅費、交通費
- 3. 電話、電信料
- 4. 郵便料
- 5. 事務用消耗品
- 6. 電 灯 料
- 7. 地 代、家 賃
- 8. 倉 庫 料
- 9. 保 險 料
- 10. 雑 費
- 11.
- 12.

合 計

總余剰金又は損金

當期の余剰金又は損金
前期繰越余剰金又は損金
次期繰越余剰金又は損金

526

The Name of the Company: Chosen Kozo Kabushikaisha
In English: Chosen Kozo joint stock company
Kind of Business: Custody of Property
Present Business of the Branch Offices: Manufacture of enamelled ironware
Previous Business of the Head Office: Manufacture of enamelled ironware
Residence: 652 Old Fujidera-cho, Minamikuwajima-ku, Osaka-shi
Telephone: _____

BALANCE SHEET *No book. that can not report.*
(Dec. 31, 1947)

ASSETS

Current Assets: (Schedule A)

Item:

| | | |
|--|---------|------------|
| 1. Cash | ¥ _____ | |
| 2. Deposit in Banks, etc. | | |
| First blocked | _____ | |
| Second blocked | _____ | |
| Total | | ¥ <u>0</u> |
| 3. Notes and Accounts Receivable... | _____ | |
| 4. Inventories | _____ | |
| 5. Prepayment for Purchases | _____ | |
| 6. Prepaid Insurance, etc. | _____ | |
| 7. Due from Officers, Directors,
Employees | _____ | |
| 8. _____ | _____ | |
| 9. _____ | _____ | |
| 10. _____ | _____ | |
| Total | | ¥ <u>0</u> |

Deferred Charges: (Schedule B)

Item:

| | | |
|--------------------------------|---------|------------|
| 1. Bond Discounts, etc. | ¥ _____ | |
| 2. _____ | _____ | |
| Total | | ¥ <u>0</u> |

Plant Assets: (Schedule C)

Item:

| | | |
|-------------------------------------|---------|------------|
| 1. Land | ¥ _____ | |
| 2. Buildings | _____ | |
| 3. Machinery, Fixtures, etc. | _____ | |
| 4. Office Equipments | _____ | |
| 5. _____ | _____ | |
| 6. _____ | _____ | |
| 7. _____ | _____ | |
| Total | | ¥ <u>0</u> |

Good Will, Patents, etc.: (Schedule D)

Item:

| | | |
|--------------|---------|------------|
| 1. _____ | ¥ _____ | |
| 2. _____ | _____ | |
| Total | | ¥ <u>0</u> |

Investments :

Item :

| | | | |
|-------------------------------|-----|---|---------|
| 1. Government Bonds | ... | ¥ | _____ |
| 2. Long-term Investments | | | |
| —Securities | ... | | _____ |
| 3. Long-term Loans Receivable | ... | | _____ |
| 4. | | | _____ |
| Total | ... | ¥ | _____ 0 |
| Total Assets | ... | ¥ | _____ 0 |

LIABILITIES (Schedule F)

Item :

| | | | |
|--|-----|---|---------|
| 1. Notes Payable | ... | ¥ | _____ |
| 2. Accounts Payable | ... | | _____ |
| 3. Prepaid Amounts | | | |
| Received from Customers | ... | | _____ |
| 4. Deposits Received | ... | | _____ |
| 5. Loans Payable | ... | | _____ |
| 6. Accrued Wages | ... | | _____ |
| 7. Reserves (Not deductible from Assets) | ... | | _____ |
| 8. Due to other Branches | ... | | _____ |
| 9. | | | _____ |
| 10. | | | _____ |
| 11. | | | _____ |
| Total Liabilities | ... | ¥ | _____ 0 |

EXCESS OF ASSETS (Schedule G)

(or Net Worth)

Item :

| | | | |
|--|-----|---|---------|
| 1. Head Office Account | ... | ¥ | _____ |
| 2. Sundry Surplus Reserves | ... | | _____ |
| 3. | | | _____ |
| 4. | | | _____ |
| 5. Surplus or Deficit at beginning of period | ... | | _____ |
| 6. Surplus or Deficit for the period | | | _____ |
| Total | ... | ¥ | _____ 0 |

We have examined the account of the Chosen Hoso Katsushiki Kaisha
and (Subject to the valuation of Plant, Patents and Good-Will being correct) we certify
that in our opinion, the above Balance Sheet correctly sets forth the financial position
of the company as of as of Dec. 28, 1947.

Date: Feb. 28, 1948

Representative or
Responsible Person

Shozo Fujimori

The Name of the Company: Edojima Hore Kabushiki Kaisha

In English: _____

Kind of Business:

Present Business of the Branch Offices: Custody of Property

Previous Business of the Head Office: _____

Residence: _____

Telephone: _____

INCOME AND EXPENDITURE STATEMENT

(From: July 1, 1947
To: Dec. 31 1947)

Income (Schedule H)

Item:

1. Interest and Dividends Received... ¥ _____
2. Income on Sales of Assets ... _____
3. Miscellaneous Income ... _____
4. _____
5. _____

Total ... ¥ 0

Expenditure (Schedule I)

Upkeep Expenses of Branch Office:

Item:

1. Salaries, Allowances, Special Allowances ... ¥ _____
 - a) Office Personnel ... _____
 - b) _____
2. Traveling Expenses ... _____
3. Telephone and Telegraph ... _____
4. Postage ... _____
5. Stationary ... _____
6. Light ... _____
7. Rent ... _____
8. Storage ... _____
9. Insurance ... _____
10. Miscellaneous Expenses ... _____
11. _____
12. _____

Total ... ¥ 0

GROSS SURPLUS OR DEFICIT

Net Income or Deficit of the Period ...

Surplus or Deficit of Previous Period...

Surplus or Deficit carried Forward ...

¥ 0

¥ 0

¥ 0

529

昭和廿參年貳月癸酉

東京新聞中只正日本報魚一頁九

朝鮮油脂株式會社東京出張所

朝鮮華業會社中

決算報告書第二回分作

此中指示賜りマシメ大抵省限出決算報告書類及金証

調書並昨今封申シマシメバ中査収トナシ

会社名 朝鮮油脂株式会社

ローマ字綴り Chosen Yushi Kabushiki Kaisha,

英 譯 名 Chosen Oil and Fat Co., Ltd.

業務の種類

内地支店が従事してゐる業務の種類

「財 産 管 理」

在外本店が従事してゐる業務の種類

油脂の製造

住 所 東京都中央区日本橋通一丁目九番地

電 話

貸 借 対 照 表

(昭和 22 年 12 月 31 日現在)

資 産

流 動 資 産 (A 表)

内 譯

1. 現 金
2. 預 貯 金
- 第一封鎖
- 第二封鎖
- 合 計

3. 受取手形及未收勘定
4. 商品棚卸額
5. 前拂代金
6. 前拂保険料等
7. 役職員への立替金
- 8.
- 9.
- 10.

合 計

繰 延 費 用 (B 表)

内 譯

1. 證券割引等
- 2.

合 計

設 備 資 産 (C 表)

内 譯

1. 土 地
2. 建 物
3. 備付設備、機械等
4. 備 品、什 器
- 5.
- 6.
- 7.

合 計

圓

55,914
791,616

847,530 圓

圓

圓

531

暖簾、特許權等 (D 表)

内 譯

1.

2.

合 計

投 資 (E 表)

内 譯

1. 國 債

2. 有 價 證 券

3. 長 期 貸 付 金

4.

合 計

資 産 總 計

847,530 圓

負 債 (F 表)

内 譯

1. 支 拂 手 形

2. 未 拂 勘 定

3. 得意先よりの前受金

4. 預 り 金

5. 借 入 金

6. 未 拂 給 料

7. 準備金 (資産から控除されないもの)

8. 他の内地支店よりの借

9.

10.

合 計

資 産 超 過 分 (G 表)

(純 資 産)

内 譯

1. 本 店 勘 定

2. 諸 積 立 金

3.

4.

5. 繰越剰余金、又は損金

6. 当期剰余金、又は損金

合 計

878,030 圓

3,500

27,000

847,530 圓

會社の諸勘定を調査したが設備、特許權並に暖簾の評価が正當である限り上記の貸借対照表は 1947 年 12 月

27日現在に於ける上記商社の財産状況を正確に表示するものであることを證明します。

昭和 22 年 1 月 15 日

代表者又は責任者

江 原 南

532

會社名 朝鮮油脂株式会社
ローマ字綴り Chosen Yushi kabushiki kaisha.
英譯名 Chosen Oil and Fat Co., Ltd.

業務の種類
内地支店が従事してゐる業務の種類
「財 産 管 理」

在外本店が従事してゐる業務の種類
油脂製造
住 所 東京都中央区日本橋 龜一丁目九番地
電 話

収 支 計 算 書

(昭和 22 年 7 月 1 日より
昭和 22 年 12 月 31 日まで)

収 入 (H 表)

| | |
|--------------|---------|
| 内 譯 | |
| 1. 受入利息及び配當金 | _____ 圓 |
| 2. 財産處分による收入 | _____ |
| 3. 雑 收 入 | _____ |
| 4. | _____ |
| 5. | _____ |
| 合 | _____ 圓 |

支 出 (I 表)

| | |
|------------|----------------|
| 支店維持費 | |
| 内 譯 | |
| 1. 俸給、諸手當等 | |
| a) 事務所人件費 | _____ 27,000 圓 |
| b) 其 他 | _____ |
| 2. 旅費、交通費 | _____ |
| 3. 電話、電信料 | _____ |
| 4. 郵便料 | _____ |
| 5. 事務用消耗品 | _____ |
| 6. 電 灯 料 | _____ |
| 7. 地代、家賃 | _____ |
| 8. 倉庫料 | _____ |
| 9. 保 險 料 | _____ |
| 10. 雑 費 | _____ |
| 11. | _____ |
| 12. | _____ |
| 合 計 | _____ 27,000 圓 |

總 余 剰 金 又 は 損 金

533 當期の余剰金又は損金
前期繰越余剰金又は損金
次期繰越余剰金又は損金

27,000 圓
3,500 圓
20,500 圓

内 譯 明 細 書

DETAILS OF ITEMS

(A) 表

1. 預 金

| 預金名義 | 預金種類 | 金 額 | 金 額 | |
|---------------|------|----------|----------|---------|
| | | | 第 一 | 第 二 |
| 日本興業銀行 | 普通預金 | 21,800 円 | 21,800 円 | |
| 三井銀行
日本橋支店 | " | 400,616 | 15,000 | 385,616 |
| 安田銀行
町田支店 | " | 395,000 | 15,000 | 380,000 |
| 住友銀行
日本橋支店 | " | 4,114 | 4,114 | |
| 帝口銀行
下河支店 | " | 26,000 | | 26,000 |
| 計 | | 847,530 | 55,914 | 791,616 |

會社名 朝鮮理研航空機材株式會社

ローマ字綴り Chosen Riken Kokukigai Kabushiki-

英譯名 Chosen Riken Aircraft Materials
Co. Ltd

業務の種類

内地支店が従事してゐる業務の種類

「財 産 管 理」

在外本店が従事してゐる業務の種類

住所 航空機用エンジン等の製造並に販賣,
東京都港区芝高津所六番地

電話 三田(44) 2,545 2,546

貸 借 対 照 表

(昭和22年12月31日現在)

資 産

流動資産 (A表)

内 譯

1. 現 金

2. 預 貯 金

第一封鎖

第二封鎖

合 計

3. 受取手形及未收勘定

4. 商品棚卸額

5. 前拂代金

6. 前拂保険料等

7. 役員への立替金

8.

9.

10.

合 計

繰延費用 (B表)

内 譯

1. 證券割引等

2.

合 計

設備資産 (C表)

内 譯

1. 土 地

2. 建 物

3. 備付設備、機械等

4. 備品、什器

5.

6.

7.

合 計

0 圓

25,480.40

25,480.40 圓

0 圓

0 圓

0 圓

535

暖簾、特許權等 (D 表)

内 譯

1. _____ 圓
2. _____

合 計

0

投 資 (E 表)

内 譯

1. 國 債 _____ 圓
2. 有 價 證 券 _____
3. 長 期 貸 付 金 _____
4. _____

合 計

0

資 産 總 計

25,480.40 圓

負 債 (F 表)

内 譯

1. 支 拂 手 形 _____ 圓
2. 未 拂 勘 定 _____
3. 得意先よりの前受金 _____
4. 預 り 金 _____
5. 借 入 金 _____
6. 未 拂 給 料 _____
7. 準備金 (資産から控除されないもの) _____
8. 他の内地支店よりの借 _____
9. _____
10. _____

合 計

圓

資 産 超 過 分 (G 表)

(純 資 産)

内 譯

1. 本 店 勘 定 _____ 圓
2. 諸 積 立 金 _____
3. _____
4. _____
5. 繰越余剰金、又は損金 (一) 9,077.24
6. 当期余剰金、又は損金 (二) 12,000.22

合 計

25,480.40 圓

會社の諸勘定を調査したが設備、特許權並に暖簾の評価が正當である限り上記の貸借對照表は 1947 年 12 月

〆/ 日現在に於ける上記商社の財産状況を正確に表示するものであることを證明します。

昭和 26 年 / 月 〆 / 日

代表者又は責任者

536

栗 山 正 三

DETAILS OF ITEMS

永領

[illegible]

會 社 名 朝鮮理研航空機材株式會社
ローマ字綴り Chosen Riken Kokuu Kikai Kabushiki
英 譯 名 Chosen Riken Aircraft Materials
業務の種類 内地支店が従事してゐる業務の種類 「財 産 管 理」
在外本店が従事してゐる業務の種類 航空機用材料の製造並に販賣
住 所 東京都港区芝罘新町六番地
電 話 三田(四六) 二、八四六、二、八四六

収 支 計 算 書

(昭和22年 7 月 1 日より)
(昭和22年 12 月 31 日まで)

収 入 (H 表)

| | |
|--------------|-----------|
| 内 譯 | |
| 1. 受入利息及び配當金 | 圓 |
| 2. 財産處分による收入 | |
| 3. 雑 收 入 | |
| 4. | |
| 5. | |
| 合 | 0 圓 |

支 出 (I 表)

| | |
|------------|-------------------|
| 支 店 維 持 費 | |
| 内 譯 | |
| 1. 俸給、諸手當等 | |
| a) 事務所人件費 | 圓 |
| b) 其 他 | |
| 2. 旅費、交通費 | 8,16- |
| 3. 電話、電信料 | 2,000- |
| 4. 郵便料 | 500- |
| 5. 事務用消耗品 | |
| 6. 電 灯 料 | |
| 7. 地 代、家 賃 | |
| 8. 倉 庫 料 | |
| 9. 保 險 料 | |
| 10. 雑 費 | 6,712.24 |
| 11. | |
| 12. | |
| 合 計 | 12,962.24 圓 |

總 余 剩 金 又 は 損 金

538
當期の余剰金又は損金
前期繰越余剰金又は損金
次期繰越余剰金又は損金

(一) 12,962.24 圓
(二) 1,072.24 圓
(三) 14,034.48 圓

The Name of the Company: Chosen Riken Kokukizai Kabushiki Kaisha
 In English: Chosen Riken Aircraft Materials Co., Ltd.
 Kind of Business: Custody of Property
 Present Business of the Branch Offices: To Manufacture and Sell Piston Ring for Aircraft
 Previous Business of the Head Office: Aircraft
 Residence: 6 Shiba-Takahama-cho, Minato-ku, Tokyo-to
 Telephone: Mit. (45) 25-5, 25-6

BALANCE SHEET

ASSETS

Current Assets: (Schedule A)

Item:

| | | |
|---|---|-----------|
| 1. Cash | ¥ | |
| 2. Deposit in Banks, etc. | | |
| First blocked | | |
| Second blocked | | 25,480.40 |
| Total | ¥ | 25,480.40 |
| 3. Notes and Accounts Receivable... | | |
| 4. Inventories | | |
| 5. Prepayment for Purchases | | |
| 6. Prepaid Insurance, etc. | | |
| 7. Due from Officers, Directors, Employees | | |
| 8. | | |
| 9. | | |
| 10. Total | ¥ | 25,480.40 |

Deferred Charges: (Schedule B)

Item:

| | | |
|--------------------------------|---|---|
| 1. Bond Discounts, etc. | ¥ | |
| 2. | | 0 |
| Total | ¥ | 0 |

Plant Assets: (Schedule C)

Item:

| | | |
|-------------------------------------|---|---|
| 1. Land | ¥ | |
| 2. Buildings | | |
| 3. Machinery, Fixtures, etc. | | |
| 4. Office Equipments | | |
| 5. | | |
| 6. | | |
| 7. Total | ¥ | 0 |

Good Will, Patents, etc.: (Schedule D)

Item:

| | | |
|-----------------|---|---|
| 1. | ¥ | |
| 2. Total | ¥ | 0 |

539

Investments :

Item :

| | | |
|-----------------------------------|---|-----------|
| 1. Government Bonds | ¥ | |
| 2. Long-term Investments | | |
| —Securities | | |
| 3. Long-term Loans Receivable ... | | |
| 4. | | |
| Total | ¥ | 0 |
| Total Assets | ¥ | 25,480.40 |

LIABILITIES (Schedule F)

Item :

| | | |
|---|---|---|
| 1. Notes Payable | ¥ | |
| 2. Accounts Payable | | |
| 3. Prepaid Amounts | | |
| Received from Customers ... | | |
| 4. Deposits Received | | |
| 5. Loans Payable... .. | | |
| 6. Accrued Wages | | |
| 7. Reserves (Not deductible from Assets) | | |
| 8. Due to other Branches... .. | | |
| 9. | | |
| 10. | | |
| 11. | | |
| Total Liabilities... .. | ¥ | 0 |

EXCESS OF ASSETS (Schedule G)

(or Net Worth)

Item :

| | | |
|--------------------------------------|-----|-----------|
| 1. Head Office Account | ¥ | 36,039.13 |
| 2. Sundry Surplus Reserves | | |
| 3. | | |
| 4. | | |
| 5. Surplus or Deficit | | |
| at beginning of period | (-) | 9,377.94 |
| 6. Surplus or Deficit for the period | (-) | 1,230.79 |
| Total | ¥ | 25,480.40 |

We have examined the account of the Chosen Riken Aircraft Materials Co., Ltd.
and (Subject to the valuation of Plant, Patents and Good-Will being correct) we certify
that in our opinion, the above Balance Sheet correctly sets forth the financial position
of the company as of as of Dec. 31, 1948.

Date: Jan. 31, 1948Representative or
Responsible Person*R. Hwita*

內 譯 明 細 書

DETAILS OF ITEMS

| NAME OF FIRM AND
DESCRIPTION | TYPE OF
DEPOSIT | AMOUNT | BALANCED DEPOSIT | |
|--------------------------------------|--------------------|----------|------------------|-----------|
| | | | First | Second |
| AMERICAN BANK OF
INDIAN TERRITORY | Current | 5,430.40 | | 25,480.40 |

The Name of the Company: Shoen Kisen Kominishi Kabushiki Kaisha
In English: Shoen Kisen Aircraft Materials Co., Ltd.

Kind of Business:
Present Business of the Branch Offices: Custody of Property
Previous Business of the Head Office: To manufacture & sell piston rings for aircraft.
Residence: Shinjuku - Pikanuma-cho, Minato-ku, Tokyo-to.
Telephone: Ita (45) 2545, 2546

INCOME AND EXPENDITURE STATEMENT

(From: July 1, 1947)
(To: Dec. 31, 1947)

Income (Schedule H)

Item:

| | | |
|---------------------------------------|---|---|
| 1. Interest and Dividends Received... | ¥ | |
| 2. Income on Sales of Assets | | |
| 3. Miscellaneous Income | | |
| 4. | | |
| 5. | | |
| Total | ¥ | 0 |

Expenditure (Schedule I)

Upkeep Expenses of Branch Office:

Item:

| | | |
|--|---|----------|
| 1. Salaries, Allowances, Special Allowances | ¥ | |
| a) Office Personnel | | |
| b) | | |
| 2. Traveling Expenses... .. | | 300.- |
| 3. Telephone and Telegraph | | 200.- |
| 4. Postage... .. | | 50.- |
| 5. Stationary... .. | | |
| 6. Light | | |
| 7. Rent | | |
| 8. Storage | | |
| 9. Insurance | | |
| 10. Miscellaneous Expenses | | 520.79 |
| 11. | | |
| 12. | | |
| Total | ¥ | 1,070.79 |

GROSS SURPLUS OR DEFICIT

| | |
|--|----------------|
| Net Income or Deficit of the Period ... | ¥ (-) 1,070.79 |
| Surplus or Deficit of Previous Period... | ¥ (-) 2,377.24 |
| Surplus or Deficit carried Forward ... | ¥ (-) 3,448.03 |

王子製紙株式會社

昭和廿參年壹月貳九日

朝鮮事業者會 印中

経路

決算報告書ニ関スル事

首題ノ件ニ付テシテ一月九日附貴状拜見ニテ
就テシテ左記四社分茲許提出致ス何卒宜敷
印取扱願ス

記

拝具

- 北鮮製紙化學工業株式會社 ✓
- 英殖銀業株式會社 ✓
- 多摩島鐵道株式會社 ✓
- 朝鮮林業同業株式會社 ✓

121

昭和二十二年一月二十八日

542

50

150
會 社 名 朝鮮林業開發株式會社東京事務所

■ 一 字 綴 り Chosen Ringyo Kaihatsu K.K.

英 譯 名 Korea Forestry Development Co.,
Ltd.

業務の種類

内地支店が従事してゐる業務の種類(引揚者連絡事務)

「財 産 管 理」

在外本店が従事してゐる業務の種類 造林及林産物生産

住 所 東京都中央区銀座四ノ三 王子ビル内

電 話 京橋 (56) 6163~5

貸 借 対 照 表

83
(昭和22年12月31日現在)

流動資産 (A表)

- 内 譯
1. 現 金
 2. 預 貯 金
 - 第一封鎖
 - 第二封鎖
 - 合 計
 3. 受取手形及未收勘定
 4. 商品棚卸額
 5. 前 拂 代 金
 6. 前 拂 保 險 料 等
 7. 役職員への立替金
 - 8.
 - 9.
 - 10.

合 計

繰延費用 (B表)

- 内 譯
1. 證券割引等
 - 2.

合 計

設備資産 (C表)

- 内 譯
1. 土 地
 2. 建 物
 3. 備付設備、機械等
 4. 備 品、什 器
 - 5.
 - 6.
 - 7.

合 計

資 産

| | |
|---|---|
| 0 | 圓 |
| 0 | |
| 0 | |
| 0 | 0 |
| 0 | ■ |
| 0 | |
| 0 | |
| 0 | |
| 0 | |
| 0 | |
| 0 | 0 |
| 0 | ■ |
| 0 | |
| 0 | 0 |
| 0 | ■ |
| 0 | |
| 0 | |
| 0 | |
| 0 | |
| 0 | 0 |
| 0 | ■ |

543

設備、特許權等 (D 表)

内 譯

1. 一

0

2.

0

合 計

0

投 資 (E 表)

内 譯

1. 國 債

0

2. 有 價 證 券

0

3. 長 期 貸 付 金

0

4.

0

合 計

0

資 産 總 計

0

負 債 (F 表)

内 譯

1. 支 拂 手 形

0

2. 未 拂 勘 定

0

3. 得意先よりの前受金

0

4. 預 り 金

0

5. 借 入 金

0

6. 未 拂 給 料

0

7. 準備金 (資産から控除されないもの)

0

8. 他の内地支店よりの借

0

9.

10.

合 計

0

資 産 超 過 分 (G 表)

(純 資 産)

内 譯

1. 本 店 勘 定

0

2. 諸 積 立 金

0

3.

4.

5. 繰越余剰金、又は損金

0

6. 当期余剰金、又は損金

0

合 計

0

會社の諸勘定を調査したが設備、特許權並に暖簾の評価が正當である限り上記の貸借對照表は 1947 年 12 月 31 日現在に於ける上記商社の財産狀況を正確に表示するものであることを證明します。

昭和 23 年 1 月 15 日

544

代表者又は責任者

田 澤 廣 三

會 社 名 朝鮮林業開發株式會社

マ-マ字綴リ Chosen Ringyo Kaihatsu K.K.

英 譯 名 Korea Forestry Development
Co., Ltd.

業務の種類

内地支店が従事してゐる業務の種類

「財 産 管 理」

在外本店が従事してゐた業務の種類 造林及林産物生産

住 所 東京都中央区銀座四ノ三 王子ビル内

電 話 京橋 (56)6163~5

収 支 計 算 書

(昭和 22 年 1 月 1 日より
昭和 22 年 12 月 31 日まで)

収 入 (H 表)

内 譯

1. 受入利息及び配當金
2. 財産處分による收入
3. 雑 收 入
- 4.
- 5.

0 圓
0
0
0
0

合

0 圓

支 出 (I 表)

支店維持費

内 譯

1. 俸給、諸手當等
 - a) 事務所人件費
 - b) 其 他
2. 旅費、交通費
3. 電話、電信料
4. 郵便料
5. 事務用消耗品
6. 電 灯 料
7. 地 代、家 賃
8. 倉 庫 料
9. 保 險 料
10. 雑 費
- 11.
- 12.

0 圓
0
0
0
0
0
0
0
0
0
0
0

合 計

0 圓

總 余 剰 金 又 は 損 金

545
當期の余剰金又は損金
前期繰越余剰金又は損金
次期繰越余剰金又は損金

0 圓
0 圓
0 圓

會 社 名 朝鮮林業開發株式會社東京事務所

マ - ヲ 字 綴 リ Chosen Ringyo Kaihatsu K.K.

英 譯 名 Korea Forestry Development Co.,
Ltd.

業務の種類

内地支店が従事してゐる業務の種類 (引揚者連絡事務)

「財 産 管 理」

在外本店が従事してゐる業務の種類 造林及林産物生産

住 所 東京都中央区銀座四ノ三 王子ビル内

電 話 京橋 (56) 6163-5

貸 借 対 照 表

(昭和22 年12 月31 日現在)

流 動 資 産 (A 表)

内 譯

1. 現 金
2. 預 貯 金
- 第一 封 鎖
- 第二 封 鎖
- 合 計

3. 受取手形及未收勘定
4. 商品棚卸額
5. 前 拂 代 金
6. 前拂保険料等
7. 役職員への立替金
- 8.
- 9.
- 10.

合 計

繰 延 費 用 (B 表)

内 譯

1. 證券割引等
- 2.

合 計

設 備 資 産 (C 表)

内 譯

1. 土 地
2. 建 物
3. 備付設備、機械等
4. 備 品、什 器
- 5.
- 6.
- 7.

合 計

資

産

0 圓

0

0

0

0

0

0

0

0

0

0

0

0

0

0

0

0

0

0

0

0

0

0

0

0

0

0

0

0

0

0

設備、特許権等 (D 表)

内 譯

1. 0 圓
2. 0

合 計

0 圓

投 資 (E 表)

内 譯

1. 國 債 0 圓
2. 有 價 證 券 0
3. 長 期 貸 付 金 0
4. 0

合 計

0 圓

資 産 總 計

0 圓

負 債 (F 表)

内 譯

1. 支 拂 手 形 0 圓
2. 未 拂 勘 定 0
3. 得意先よりの前受金 0
4. 預 り 金 0
5. 借 入 金 0
6. 未 拂 給 料 0
7. 準備金 (資産から控除されないもの) 0
8. 他の内地支店よりの借 0
9.
10.
合 計

0 圓

資 産 超 過 分 (G 表)

(純 資 産)

内 譯

1. 本 店 勘 定 0 圓
2. 諸 積 立 金 0
3.
4.
5. 繰越剰余金、又は損金 0
6. 當期剰余金、又は損金 0

合 計

0 圓

會社の諸勘定を調査したが設備、特許権並に設備の評価が正當である限り上記の貸借対照表は 1947年 12月
31日現在に於ける上記商社の財産状況を正確に表示するものであることを證明します。

昭和 23 年 1 月 15 日

代表者又は責任者

田 邊 廣 三

547

會社名 朝鮮林業開發株式會社

ローマ字綴り Chosen Ringyo Kaihatsu K.K.

英譯名 Korea Forestry Development
Co., Ltd.

業務の種類

内地支店が従事してゐる業務の種類

「財 産 管 理」

在外本店が従事してゐる業務の種類

造林及林産物生産

住 所 東京都中央区銀座四ノ三 王子ビル内

電 話 京橋 (56)6163~5

収 支 計 算 書

(昭和 22 年 1 月 1 日より)
(昭和 22 年 12 月 31 日まで)

収 入 (H 表)

内 譯

1. 受入利息及び配當金
2. 財産處分による收入
3. 雑 收 入
- 4.
- 5.

0
0
0
0
0

合

0

支 出 (I 表)

支店維持費

内 譯

1. 俸給、諸手當等
 - a) 事務所人件費
 - b) 其 他
2. 旅費、交通費
3. 電話、電信料
4. 郵便料
5. 事務用消耗品
6. 電 灯 料
7. 地 代、家 賃
8. 倉 庫 料
9. 保 險 料
10. 雑 費
- 11.
- 12.

0
0
0
0
0
0
0
0
0
0
0
0

合 計

0

總 余 剰 金 又 は 損 金

当期の余剰金又は損金
前期繰越余剰金又は損金
次期繰越余剰金又は損金

0
0
0

548

The Name of the Company: Chosen Ringyo Kaihatsu K.K. (Tokyo Office)

In English: Korea Forestry Development Co., Ltd.

Kind of Business: Liaison with the former employees who are repatriated from overseas.

Present Business of the Branch Offices: Custody of Property

Previous Business of the Head Office: Afforestation and sales of lumber.

Residence: Oji Bldg. 3 Ginza 4-chome, Chuo-ku, Tokyo.

Telephone: (56) 6163 - 5

BALANCE SHEET

(Dec. 31, 1947.)

ASSETS

Current Assets: (Schedule A)

Item:

| | | | |
|--|---|---|-----|
| 1. Cash | ¥ | 0 | |
| 2. Deposit in Banks, etc. | | | |
| First blocked | | 0 | |
| Second blocked | | 0 | |
| Total | | | ¥ 0 |
| 3. Notes and Accounts Receivable... | | 0 | |
| 4. Inventories | | 0 | |
| 5. Prepayment for Purchases | | 0 | |
| 6. Prepaid Insurance, etc. | | 0 | |
| 7. Due from Officers, Directors,
Employees | | 0 | |
| 8. | | 0 | |
| 9. | | | |
| 10. | | | |
| Total | | | ¥ 0 |

Deferred Charges: (Schedule B)

Item:

| | | | |
|--------------------------------|---|---|-----|
| 1. Bond Discounts, etc. | ¥ | 0 | |
| 2. | | 0 | |
| Total | | | ¥ 0 |

Plant Assets: (Schedule C)

Item:

| | | | |
|-------------------------------------|---|---|-----|
| 1. Land | ¥ | 0 | |
| 2. Buildings | | 0 | |
| 3. Machinery, Fixtures, etc. | | 0 | |
| 4. Office Equipments | | 0 | |
| 5. | | | |
| 6. | | | |
| 7. | | | |
| Total | | | ¥ 0 |

Good Will, Patents, etc.: (Schedule D)

Item:

| | | | |
|--------------|---|---|-----|
| 1. | ¥ | 0 | |
| 2. | | 0 | |
| Total | | | ¥ 0 |

Investments :

Item :

| | | |
|-----------------------------------|-----|-----|
| 1. Government Bonds | ¥ 0 | |
| 2. Long-term Investments | | |
| —Securities | 0 | |
| 3. Long-term Loans Receivable ... | 0 | |
| 4. _____ | 0 | |
| Total | | ¥ 0 |
| Total Assets | | ¥ 0 |

LIABILITIES (Schedule F)

Item :

| | | |
|---|-----|-----|
| 1. Notes Payable | ¥ 0 | |
| 2. Accounts Payable | 0 | |
| 3. Prepaid Amounts | | |
| Received from Customers ... | 0 | |
| 4. Deposits Received | 0 | |
| 5. Loans Payable... .. | 0 | |
| 6. Accrued Wages | 0 | |
| 7. Reserves (Not deductible from Assets) | 0 | |
| 8. Due to other Branches... .. | 0 | |
| 9. _____ | | |
| 10. _____ | | |
| 11. _____ | | |
| Total Liabilities... .. | | ¥ 0 |

EXCESS OF ASSETS (Schedule G)

(or Net Worth)

Item :

| | | |
|---|-----|-----|
| 1. Head Office Account | ¥ 0 | |
| 2. Sundry Surplus Reserves | 0 | |
| 3. _____ | | |
| 4. _____ | | |
| 5. Surplus or Deficit at beginning of period | 0 | |
| 6. Surplus or Deficit for the period | 0 | |
| Total | | ¥ 0 |

We have examined the account of the ~~Korea Forestry Development Co., Ltd.~~ and (Subject to the valuation of Plant, Patents and Good-Will being correct) we certify that in our opinion, the above Balance Sheet correctly sets forth the financial position of the company as of as of Dec. 31, 1947.

Date: January 15, 1948.

Representative or
Responsible Person*Kozo Tanaka*

The Name of the Company: Chosen Ringyo Kaihatsu K.K. (Tokyo Office)

In English: Korea Forestry Development Co., Ltd.

Kind of Business: Liaison with the former employees who are repatriated from overseas.

Present Business of the Branch Offices: Custody of Property

Previous Business of the Head Office: Afforestation and sales of lumber.

Residence: Q11 Bldg. 3 Ginza 4-chome, Chuo-ku, Tokyo.

Telephone: (56) 6163 - 5

INCOME AND EXPENDITURE STATEMENT

(From: January 1, 1947.)
(To: Dec. 31, 1947.)

Income (Schedule H)

Item:

| | | | |
|---------------------------------------|---|---|--|
| 1. Interest and Dividends Received... | ¥ | 0 | |
| 2. Income on Sales of Assets ... | | 0 | |
| 3. Miscellaneous Income ... | | 0 | |
| 4. | | 0 | |
| 5. | | 0 | |
| Total ... | ¥ | 0 | |

Expenditure (Schedule I)

Upkeep Expenses of Branch Office:

Item:

| | | | |
|---|---|---|--|
| 1. Salaries, Allowances, Special Allowances ... | ¥ | 0 | |
| a) Office Personnel ... | | 0 | |
| b) | | 0 | |
| 2. Traveling Expenses... | | 0 | |
| 3. Telephone and Telegraph ... | | 0 | |
| 4. Postage..... | | 0 | |
| 5. Stationary... | | 0 | |
| 6. Light ... | | 0 | |
| 7. Rent ... | | 0 | |
| 8. Storage ... | | 0 | |
| 9. Insurance ... | | 0 | |
| 10. Miscellaneous Expenses ... | | 0 | |
| 11. | | | |
| 12. | | | |
| Total ... | ¥ | 0 | |

GROSS SURPLUS OR DEFICIT

| | | |
|--|---|---|
| Net Income or Deficit of the Period ... | ¥ | 0 |
| Surplus or Deficit of Previous Period... | ¥ | 0 |
| Surplus or Deficit carried Forward ... | ¥ | 0 |

The Name of the Company: Chosen Ringyo Kaihatsu K.K. (Tokyo Office)

In English: Korea Forestry Development Co., Ltd.

Kind of Business: Liaison with the former employees who are repatriated from overseas.

Present Business of the Branch Offices: Custody of Property

Previous Business of the Head Office: Afforestation and sales of lumber.

Residence: Off Bldg. 3 Ginza 4-chome, Chuo-ku, Tokyo.

Telephone: (56) 6163 - 5

BALANCE SHEET

(Dec. 31, 1947.)

ASSETS

Current Assets: (Schedule A)

Item:

| | | | |
|--|---|---|-----|
| 1. Cash | ¥ | 0 | |
| 2. Deposit in Banks, etc. | | | |
| First blocked | | 0 | |
| Second blocked | | 0 | |
| Total | | | ¥ 0 |
| 3. Notes and Accounts Receivable... | | 0 | |
| 4. Inventories | | 0 | |
| 5. Prepayment for Purchases | | 0 | |
| 6. Prepaid Insurance, etc.... | | 0 | |
| 7. Due from Officers, Directors,
Employees | | 0 | |
| 8. | | 0 | |
| 9. | | | |
| 10. | | | |
| Total | | | ¥ 0 |

Deferred Charges: (Schedule B)

Item:

| | | | |
|--------------------------------|---|---|-----|
| 1. Bond Discounts, etc. | ¥ | 0 | |
| 2. | | 0 | |
| Total | | | ¥ 0 |

Plant Assets: (Schedule C)

Item:

| | | | |
|-------------------------------------|---|---|-----|
| 1. Land | ¥ | 0 | |
| 2. Buildings | | 0 | |
| 3. Machinery, Fixtures, etc. | | 0 | |
| 4. Office Equipments | | 0 | |
| 5. | | | |
| 6. | | | |
| 7. | | | |
| Total | | | ¥ 0 |

Good Will, Patents, etc.: (Schedule D)

Item:

| | | | |
|--------------|---|---|-----|
| 1. | ¥ | 0 | |
| 2. | | 0 | |
| Total | | | ¥ 0 |

Investments :**Item :**

| | | | |
|-----------------------------------|---|---|--|
| 1. Government Bonds | ¥ | 0 | |
| 2. Long-term Investments | | | |
| —Securities | | 0 | |
| 3. Long-term Loans Receivable ... | | 0 | |
| 4. | | 0 | |
| Total | ¥ | 0 | |
| Total Assets | ¥ | 0 | |

LIABILITIES (Schedule F)**Item :**

| | | | |
|---|---|---|--|
| 1. Notes Payable | ¥ | 0 | |
| 2. Accounts Payable | | 0 | |
| 3. Prepaid Amounts | | | |
| Received from Customers ... | | 0 | |
| 4. Deposits Received | | 0 | |
| 5. Loans Payable... .. | | 0 | |
| 6. Accrued Wages | | 0 | |
| 7. Reserves (Not deductible from Assets) | | 0 | |
| 8. Due to other Branches... .. | | 0 | |
| 9. | | | |
| 10. | | | |
| 11. | | | |
| Total Liabilities... .. | ¥ | 0 | |

EXCESS OF ASSETS (Schedule G)

(or Net Worth)

Item :

| | | | |
|---|---|---|--|
| 1. Head Office Account | ¥ | 0 | |
| 2. Sundry Surplus Reserves | | 0 | |
| 3. | | | |
| 4. | | | |
| 5. Surplus or Deficit at beginning of period | | 0 | |
| 6. Surplus or Deficit for the period | | 0 | |
| Total | ¥ | 0 | |

We have examined the account of the Korea Forestry Development Co., Ltd.
and (Subject to the valuation of Plant, Patents and Good-Will being correct) we certify
that in our opinion, the above Balance Sheet correctly sets forth the financial position
of the company as of as of Dec. 31, 1947.

Date: January 15, 1948.

Representative or
Responsible Person*Kyo Tanabe*

The Name of the Company: Chosen Ringyo Kaihatsu K.K. (Tokyo Office)

In English: Korea Forestry Development Co., Ltd.

Kind of Business:

Present Business of the Branch Offices: Custody of Property

Previous Business of the Head Office: Afforestation and sales of lumber.

Residence: 011 Bldg. 3 Ginza 4-chome, Chuo-ku, Tokyo.

Telephone: (56) 6163 - 5

INCOME AND EXPENDITURE STATEMENT

(From: January 1, 1947.)
(To: Dec. 31, 1947.)

Income (Schedule H)

Item:

| | | | |
|---------------------------------------|---|---|--|
| 1. Interest and Dividends Received... | ¥ | 0 | |
| 2. Income on Sales of Assets ... | | 0 | |
| 3. Miscellaneous Income ... | | 0 | |
| 4. | | 0 | |
| 5. | | 0 | |
| Total ... | ¥ | 0 | |

Expenditure (Schedule I)

Upkeep Expenses of Branch Office:

Item:

| | | | |
|---|---|---|--|
| 1. Salaries, Allowances, Special Allowances ... | ¥ | 0 | |
| a) Office Personnel ... | | 0 | |
| b) | | 0 | |
| 2. Traveling Expenses... | | 0 | |
| 3. Telephone and Telegraph ... | | 0 | |
| 4. Postage... | | 0 | |
| 5. Stationary... | | 0 | |
| 6. Light ... | | 0 | |
| 7. Rent ... | | 0 | |
| 8. Storage ... | | 0 | |
| 9. Insurance ... | | 0 | |
| 10. Miscellaneous Expenses ... | | 0 | |
| 11. | | | |
| 12. | | | |
| Total ... | ¥ | 0 | |

GROSS SURPLUS OR DEFICIT

| | | |
|--|---|---|
| Net Income or Deficit of the Period ... | ¥ | 0 |
| Surplus or Deficit of Previous Period... | ¥ | 0 |
| Surplus or Deficit carried Forward ... | ¥ | 0 |

534

會社名

朝鮮炭素株式會社

マ字綴リ

Chosen Rontan Co., Ltd

英譯名

Korea Brquette Co., Ltd.

業務の種類

内地支店が従事してゐる業務の種類

「財 産 管 理」

在外本店が従事してゐる業務の種類

炭素製造販賣

住 所

東京都新宿区下町五丁目7番地長手町方

電 話

貸 借 対 照 表

(昭和22年 12月31日現在)

資 産

流 動 資 産 (A 表)

内 譯

1. 現 金
2. 預 貯 金
第一封鎖
第二封鎖
合 計
3. 受取手形及未收勘定
4. 商品棚卸額
5. 前拂代金
6. 前拂保険料等
7. 役職員への立替金
8. 立替金
- 9.
- 10.

合 計

繰 延 費 用 (B 表)

内 譯

1. 證券割引等
- 2.

合 計

設 備 資 産 (C 表)

内 譯

1. 土 地
2. 建 物
3. 備付設備、機械等
4. 備 品、什 器
- 5.
- 6.
- 7.

合 計

..... 圓

9803.85
161.601.49

171,405.34 圓

227,373.70

227,373.70 圓

..... 圓

..... 圓

535

設備、特許權等 (D 表)

内 譯

1.

2.

合 計

投 資 (E 表)

内 譯

1. 國 債

2. 有 價 證 券

3. 長 期 貸 付 金

4.

合 計

資 産 總 計

負 債 (F 表)

内 譯

1. 支 拂 手 形

2. 未 拂 勘 定

3. 得意先よりの前受金

4. 預 り 金

5. 借 入 金

6. 未 拂 給 料

7. 準備金 (資産から控除されないもの)

8. 他の内地支店よりの借

9.

10.

合 計

資 産 超 過 分 (G 表)

(純 資 産)

内 譯

1. 本 店 勘 定

2. 諸 積 立 金

3.

4.

5. 繰越剰余金、又は損金

6. 当期剰余金、又は損金

合 計

會社の諸勘定を調査したが設備、特許權並に設備の評価が正當である限り上記の貸借対照表は 1947 年 12 月 31 日現在に於ける上記商社の財産状況を正確に表示するものであることを證明します。

昭和 23 年 / 月 15 日

代表者又は責任者

坂 順 之

398,779.04

19,596.00

5,330.00

24,926.00

500,000.00

(-) 126,146.96

(-) 126,146.96

373,853.04

556

會社名

ローマ字綴り

Chosen Rentan Co. Ltd.

英譯名

Korea Briguette Co. Ltd.

業務の種類

内地支店が従事してゐる業務の種類

「財産管理」

在外本店が従事してゐる業務の種類

煙草製造販賣

住所

東京都新宿区下町5丁目7番地長手可方

電話

収支計算書

(昭和22年 7月 / 日より)
(昭和22年 12月 3 / 日まで)

収 入 (H表)

内 譯

1. 受入利息及び配當金
2. 財産處分による收入
3. 雑 收 入
- 4.
- 5.

合

支 出 (I表)

支店維持費

内 譯

1. 俸給、諸手當等
 - a) 事務所人件費
 - b) 其 他
2. 旅費、交通費
3. 電話、電信料
4. 郵便料
5. 事務用消耗品
6. 電 灯 料
7. 地 代、家 賃
8. 倉 庫 料
9. 保 險 料
10. 雑 費
- 11.
- 12.

合 計

収支無シ

總余剰金又は損金

当期の余剰金又は損金
前期繰越余剰金又は損金
次期繰越余剰金又は損金

557

內 譯 明 細 書

DETAILS OF ITEMS

A 表

1 預貯金

| 預貯金名稱 | 預金種別 | 金額 | 計 | |
|-------|------|------------|------------|------------|
| | | | 甲 | 乙 |
| 帝國銀行 | 普通預金 | 88,446.00 | 799,100.00 | 81,000.00 |
| 三菱銀行 | 同上 | 80,827.81 | 22,132.00 | 80,601.44 |
| 日本銀行 | 特殊預金 | 150,153.00 | 150,153.00 | - |
| 計 | | 171,405.34 | 9,803.55 | 161,601.44 |

2 立替金

| 氏 名 | 摘要 | 金額 |
|---------|----------|------------|
| 朝鮮總督府 | 津貼金(津貼金) | 223,150.00 |
| 朝鮮鐵道用務部 | 津貼金(津貼金) | 425.23 |
| 同上 | 同上 | 3,484.70 |
| 合計 | | 227,059.93 |

B 表

1 本邦金

| 氏 名 | 摘要 | 金額 |
|------|----------|-----------|
| 日本銀行 | 津貼金(津貼金) | 1,000.00 |
| 中島銀行 | 同上 | 3,790.00 |
| 同上 | 同上 | 5,000.00 |
| 同上 | 同上 | 3,000.00 |
| 同上 | 同上 | 1,000.00 |
| 計 | | 10,590.00 |

2 外邦金

| 氏 名 | 摘要 | 金額 |
|-------|-----|----------|
| 朝鮮總督府 | 津貼金 | 5,330.00 |

558

速達便

朝鮮事業者會

御係の中様



株式 堀野 久造商店

京都市伏見区新町十一丁目三三七番地

中シ正 贈送元

電話 伏見二・一六六・三二六番

昭和 23 年 7 月 17 日

No. 見

決算報告書提出に用する件

首標の件に關し提出用印紙の送附に關し、茲有る事柄は、
早速代行依頼原稿に記載致し、御送附申上る様
中々有る事柄、宜敷く御承知申上る事

尚不備の事もあり、可なり御教示
賜り度き、御承知申上る事

又、お好都合の事あり、御承知申上る事

生駒 幸次郎

打田三郎

159

(代行依頼原稿)

會社名 辻酒造株式会社京都出張所

ローマ字綴り Tsuji Shuzo Kabushiki Kaisha
Kyoto Shuchoshu.

英譯名 Tsuji Sake Brewing Co. Ltd.

業務の種類 Kyoto branch.

内地支店が従事してゐる業務の種類 連絡所

「財産管理」

在外本店が従事してゐる業務の種類 清酒製造販賣及貸家経営

住所 京都市伏見区御霊籠町一丁目四番地
株式会社坂野商店方

電話 他見 2番

貸借対照表

(昭和22年12月31日現在)

資 産

流動資産 (A表)

内 譯

1. 現 金

2. 預 貯 金

第一封鎖

第二封鎖

合 計

3. 受取手形及未收勘定

4. 商品棚卸額

5. 前拂代金

6. 前拂保険料等

7. 役職員への立替金

8.

9.

10.

合 計

繰延費用 (B表)

内 譯

1. 證券割引等

2.

合 計

設備資産 (C表)

内 譯

1. 土 地

2. 建 物

3. 備付設備、機械等

4. 備品、什器

5.

6.

7.

合 計

..... 圓

..... 0 圓

..... 0 圓

..... 0 圓

..... 圓

..... 0 圓

560

暖簾、特許權等 (D 表)

内 譯

1.

圓

2.

合 計

0 圓

投 資 (E 表)

内 譯

1. 國 債

圓

2. 有 價 證 券

3. 長 期 貸 付 金

4.

合 計

0 圓

資 産 總 計

0 圓

負 債 (F 表)

内 譯

1. 支 拂 手 形

圓

2. 未 拂 勘 定

3. 得意先よりの前受金

4. 預 り 金

5. 借 入 金

6. 未 拂 給 料

7. 準備金 (資産から控除されないもの)

8. 他の内地支店よりの借

9.

10.

合 計

0 圓

資 産 超 過 分 (G 表)

(純 資 産)

内 譯

1. 本 店 勘 定

圓

2. 諸 積 立 金

3.

4.

5. 繰越余剰金、又は損金

6. 当期余剰金、又は損金

合 計

0 圓

會社の諸勘定を調査したが設備、特許權並に暖簾の評価が正當である限り上記の貸借對照表は 1947 年 12 月

31 日現在に於ける上記商社の財産狀況を正確に表示するものであることを證明します。

昭和 23 年 1 月 1 日

代表者又は責任者

松 岡 三 郎

(代行依頼原稿)

會 社 名

ローマ字綴リ

英 譯 名

業務の種類

内地支店が従事してゐる業務の種類

「財 産 管 理」

在外本店が従事してゐる業務の種類

住 所

電 話

収 支 計 算 書

(昭和 22 年 7 月 1 日より)
(昭和 22 年 7 月 31 日まで)

収 入 (H 表)

内 譯

1. 受入利息及び配當金
2. 財産處分による収入
3. 雑 收 入
- 4.
- 5.

合 計

支 出 (I 表)

支 店 維 持 費

内 譯

1. 俸給、諸手當等
 - a) 事務所人件費
 - b) 其 他
2. 旅費、交通費
3. 電話、電信料
4. 郵便料
5. 事務用消耗品
6. 電 灯 料
7. 地 代、家 賃
8. 倉 庫 料
9. 保 險 料
10. 雑 費
- 11.
- 12.

合 計

總 余 剩 金 又 は 損 金

562
當期の余剰金又は損金
前期繰越余剰金又は損金
次期繰越余剰金又は損金

(代行依頼原稿)

内 訳 明 細 書

DETAILS OF ITEMS

備考

内地出張所、呼稱スルモ實際は通信連絡所程度ノモノニシテ
経理事務ヲ為サズ。

The Name of the Company: *Tenji Shuzo Kabushiki Kaisha Kyoto Shuko*
 In English: *The Tenji Sake Brewery Co. Ltd Kyoto Branch*
 Kind of Business:
 Present Business of the Branch Offices: *Custody of Property*
 Previous Business of the Head Office: *Sake Brewing*
 Residence: *124 Okagomachi Fushimiku Kyoto City*
 Telephone: *Horine Bonten*

BALANCE SHEET

(31st Dec 1947)

ASSETS

Current Assets: (Schedule A)

Item:

| | | |
|--|---|---|
| 1. Cash | ¥ | |
| 2. Deposit in Banks, etc. | | |
| First blocked | | |
| Second blocked | | |
| Total | ¥ | 0 |
| 3. Notes and Accounts Receivable... | | |
| 4. Inventories | | |
| 5. Prepayment for Purchases | | |
| 6. Prepaid Insurance, etc. | | |
| 7. Due from Officers, Directors,
Employees | | |
| 8. | | |
| 9. | | |
| 10. | | |
| Total | ¥ | 0 |

Deferred Charges: (Schedule B)

Item:

| | | |
|--------------------------------|---|---|
| 1. Bond Discounts, etc. | ¥ | |
| 2. | | |
| Total | ¥ | 0 |

Plant Assets: (Schedule C)

Item:

| | | |
|-------------------------------------|---|---|
| 1. Land | ¥ | |
| 2. Buildings | | |
| 3. Machinery, Fixtures, etc. | | |
| 4. Office Equipments | | |
| 5. | | |
| 6. | | |
| 7. | | |
| Total | ¥ | 0 |

Good Will, Patents, etc.: (Schedule D)

Item:

| | | |
|--------------|---|---|
| 1. | ¥ | |
| 2. | | |
| Total | ¥ | 0 |

564

Investments :

Item :

| | | |
|-----------------------------------|---|---|
| 1. Government Bonds | ¥ | |
| 2. Long-term Investments | | |
| —Securities | | |
| 3. Long-term Loans Receivable ... | | |
| 4. | | |
| Total | ¥ | 0 |
| Total Assets | ¥ | 0 |

LIABILITIES (Schedule F)

Item :

| | | |
|----------------------------------|---|---|
| 1. Notes Payable | ¥ | |
| 2. Accounts Payable | | |
| 3. Prepaid Amounts | | |
| Received from Customers ... | | |
| 4. Deposits Received | | |
| 5. Loans Payable... .. | | |
| 6. Accrued Wages | | |
| 7. Reserves (Not deductible from | | |
| Assets) | | |
| 8. Due to other Branches... .. | | |
| 9. | | |
| 10. | | |
| 11. | | |
| Total Liabilities... .. | ¥ | 0 |

EXCESS OF ASSETS (Schedule G)

(or Net Worth)

Item :

| | | |
|--------------------------------------|---|---|
| 1. Head Office Account | ¥ | |
| 2. Sundry Surplus Reserves | | |
| 3. | | |
| 4. | | |
| 5. Surplus or Deficit | | |
| at beginning of period | | |
| 6. Surplus or Deficit for the period | | |
| Total | ¥ | 0 |

We have examined the account of the Daikoku Sake Brewing Co. Ltd. Note B
and (Subject to the valuation of Plant, Patents and Good-Will being correct) we certify
that in our opinion, the above Balance Sheet correctly sets forth the financial position
of the company as of as of 31 Dec, 194/ .

565 Date 11 Jan 1942

Representative or
Responsible Person

The Name of the Company: *Tanji Shuzo Katsuriki Kaisha Kyoto Shuka*
In English: *The Tanji Sake Brewing Co. Ltd* *sho*
Kind of Business:
Present Business of the Branch Offices: Custody of Property
Previous Business of the Head Office: _____
Residence: _____
Telephone: _____

INCOME AND EXPENDITURE STATEMENT

Income (Schedule H)

(From: *1 July 1949*)
(To: *31 Dec 1949*)

Item:

| | | |
|---------------------------------------|---|----------|
| 1. Interest and Dividends Received... | ¥ | _____ |
| 2. Income on Sales of Assets | | _____ |
| 3. Miscellaneous Income | | _____ |
| 4. _____ | | _____ |
| 5. _____ | | _____ |
| Total | ¥ | <u>0</u> |

Expenditure (Schedule I)

Upkeep Expenses of Branch Office:

Item:

| | | |
|--|---|----------|
| 1. Salaries, Allowances, Special Allowances | ¥ | _____ |
| a) Office Personnel | | _____ |
| b) _____ | | _____ |
| 2. Traveling Expenses... .. | | _____ |
| 3. Telephone and Telegraph | | _____ |
| 4. Postage... .. | | _____ |
| 5. Stationary... .. | | _____ |
| 6. Light | | _____ |
| 7. Rent | | _____ |
| 8. Storage | | _____ |
| 9. Insurance | | _____ |
| 10. Miscellaneous Expenses | | _____ |
| 11. _____ | | _____ |
| 12. _____ | | _____ |
| Total | ¥ | <u>0</u> |

GROSS SURPLUS OR DEFICIT

| | | |
|--|---|----------|
| Net Income or Deficit of the Period ... | ¥ | <u>0</u> |
| Surplus or Deficit of Previous Period... | ¥ | <u>0</u> |
| Surplus or Deficit carried Forward ... | ¥ | <u>0</u> |

業
名
位
調
査
記
上
提
出
下

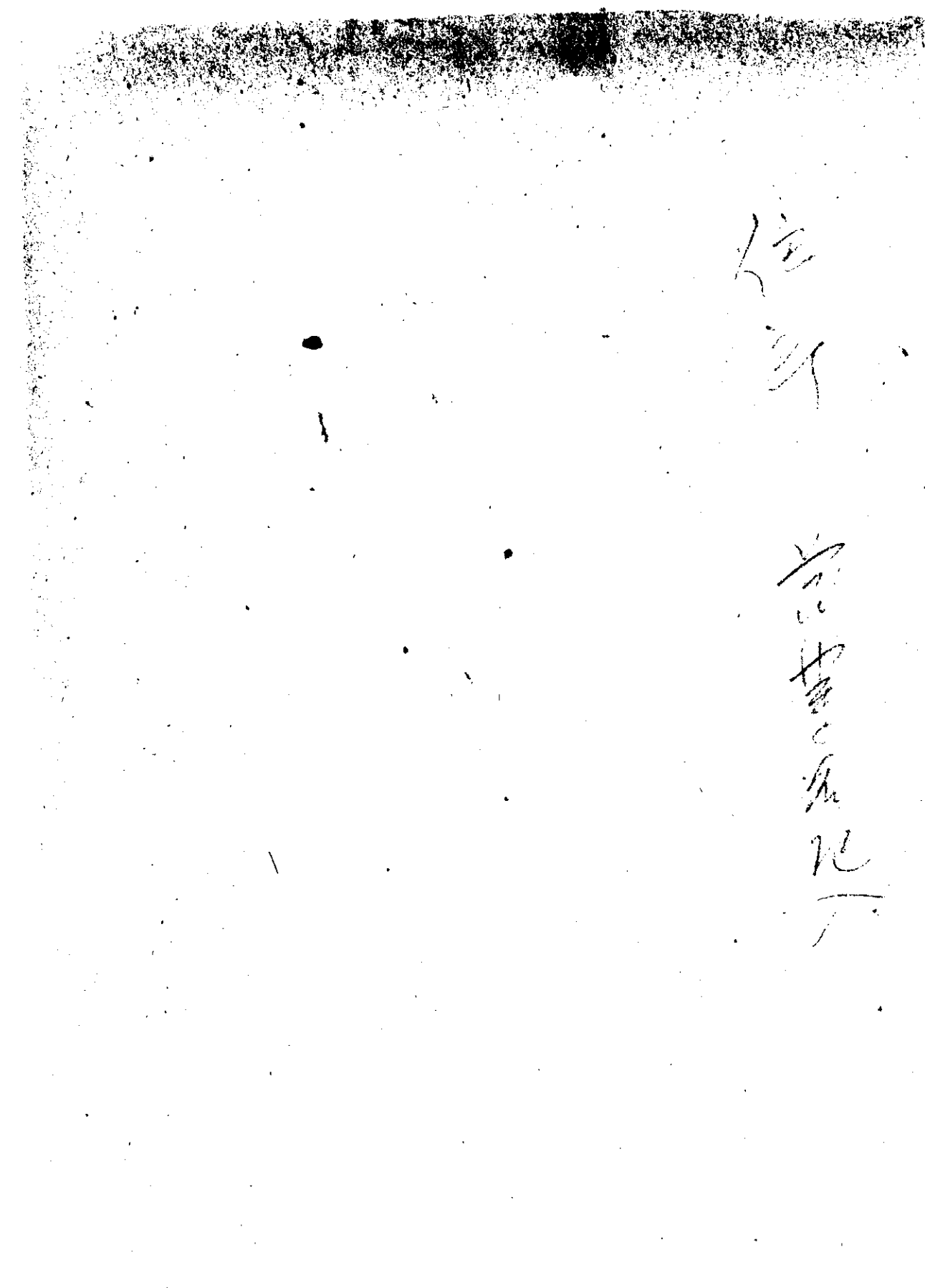

当社は 單なる 運送 業 也、
財産は 全然 なりません。
御手紙 乍ら 然る べく 御報告 下さり。
本日は 昨秋 大蔵省 へも 報告 して 置きました。

株式会社 辻本嘉一

貴方 辻本嘉一

昭和廿三年五月拾九日

567

(代行依頼原稿)

154
會社名株式會社 辻本商店

ローマ字綴り Kabushiki Kaisha Tsujimoto

英譯名 Tsujimoto Shoten Co. Ltd.

業務の種類

内地支店が従事してゐる業務の種類

「財 産 管 理」

在外本店が従事してゐる業務の種類

住 所 大分市西江戸堀 南角 1035

電 話

貸 借 対 照 表

(昭和22年12月31日現在)

資 産

流 動 資 産 (A 表)

内 譯

1. 現 金
2. 預 貯 金
第一封鎖
第二封鎖
- 合 計
3. 受取手形及未收勘定
4. 商品棚卸額
5. 前拂代金
6. 前拂保険料等
7. 役職員への立替金
- 8.
- 9.
- 10.

合 計

繰 延 費 用 (B 表)

内 譯

1. 證券割引等
- 2.

合 計

設 備 資 産 (C 表)

内 譯

1. 土 地
2. 建 物
3. 備付設備、機械等
4. 備品、什器
- 5.
- 6.
- 7.

合 計

568

暖簾、特許權等 (D 表)

内 譯

1.

2.

合 計

投 資 (E 表)

内 譯

1. 國 債

2. 有 價 證 券

3. 長 期 貸 付 金

4.

合 計

資 産 總 計

負 債 (F 表)

内 譯

1. 支 拂 手 形

2. 未 拂 勘 定

3. 得意先よりの前受金

4. 預 り 金

5. 借 入 金

6. 未 拂 給 料

7. 準備金 (資産から控除されないもの)

8. 他の内地支店よりの借

9.

10.

合 計

資 産 超 過 分 (G 表)

(純 資 産)

内 譯

1. 本 店 勘 定

2. 諸 積 立 金

3.

4.

5. 繰越剰余金、又は損金

6. 當期剰余金、又は損金

合 計

會社の諸勘定を調査したが設備、特許權並に暖簾の評価が正當である限り上記の貸借對照表は 1947 年 12 月

31 日現在に於ける上記商社の財産狀況を正確に表示するものであることを證明します。

昭和 23 年 1 月 19 日

代表者又は責任者

計 幸 嘉 一

(代行依頼原稿)

會社名. 株式会社 本商店

ローマ字綴リ

英 譯 名

業務の種類

内地支店が従事してゐる業務の種類

「財 産 管 理」

在外本店が従事してゐる業務の種類

住 所

電 話

収 支 計 算 書

(昭和22年 7 月 1 日より)
(昭和22年 12 月 31 日まで)

収 入 (H 表)

内 譯

1. 受入利息及び配當金
2. 財産處分による収入
3. 雑 收 入
4. .
- 5.

合 計

支 出 (I 表)

支店維持費

内 譯

1. 俸給、諸手當等
 - a) 事務所人件費
 - b) 其 他
2. 旅費、交通費
3. 電話、電信料
4. 郵便料
5. 事務用消耗品
6. 電 灯 料
7. 地 代、家 賃
8. 倉 庫 料
9. 保 險 料
10. 雑 費
- 11.
- 12.

合 計

總余剰金又は損金

570
當期の余剰金又は損金
前期繰越余剰金又は損金
次期繰越余剰金又は損金

0 圓
0 圓
0 圓

The Name of the Company: 株式会社 生本商店
Kaisha Shoten Co. Ltd.
 In English: The Goyimote Shoten Co. Ltd.
 Kind of Business:
 Present Business of the Branch Offices: Custody of Property
 Previous Business of the Head Office: _____
 Residence: _____
 Telephone: _____

INCOME AND EXPENDITURE STATEMENT

(From: July 1st 1947
 To: Dec 31st 1947)

Income (Schedule H)

Item:

| | | |
|---------------------------------------|-------|----------|
| 1. Interest and Dividends Received... | ¥ | _____ |
| 2. Income on Sales of Assets ... | _____ | |
| 3. Miscellaneous Income ... | _____ | |
| 4. _____ | _____ | |
| 5. _____ | _____ | |
| Total ... | ¥ | <u>0</u> |

Expenditure (Schedule I)

Upkeep Expenses of Branch Office:

Item:

| | | |
|---|-------|----------|
| 1. Salaries, Allowances, Special Allowances ... | ¥ | _____ |
| a) Office Personnel ... | _____ | |
| b) _____ | _____ | |
| 2. Traveling Expenses... | _____ | |
| 3. Telephone and Telegraph ... | _____ | |
| 4. Postage... | _____ | |
| 5. Stationary... | _____ | |
| 6. Light ... | _____ | |
| 7. Rent ... | _____ | |
| 8. Storage ... | _____ | |
| 9. Insurance ... | _____ | |
| 10. Miscellaneous Expenses ... | _____ | |
| 11. _____ | _____ | |
| 12. _____ | _____ | |
| Total ... | ¥ | <u>0</u> |

GROSS SURPLUS OR DEFICIT

| | | |
|---|---|----------|
| 571 Net Income or Deficit of the Period ... | ¥ | <u>0</u> |
| Surplus or Deficit of Previous Period... | ¥ | <u>0</u> |
| Surplus or Deficit carried Forward ... | ¥ | <u>0</u> |

Investments :

Item :

| | | | |
|-------------------------------|-----|---|---|
| 1. Government Bonds | ... | ¥ | |
| 2. Long-term Investments | | | |
| —Securities | ... | | |
| 3. Long-term Loans Receivable | ... | | |
| 4. | | | |
| Total | ... | ¥ | 0 |
| Total Assets | ... | ¥ | 0 |

LIABILITIES (Schedule F)

Item :

| | | | |
|--|-----|---|---|
| 1. Notes Payable | ... | ¥ | |
| 2. Accounts Payable | ... | | |
| 3. Prepaid Amounts | | | |
| Received from Customers | ... | | |
| 4. Deposits Received | ... | | |
| 5. Loans Payable | ... | | |
| 6. Accrued Wages | ... | | |
| 7. Reserves (Not deductible from Assets) | ... | | |
| 8. Due to other Branches | ... | | |
| 9. | | | |
| 10. | | | |
| 11. | | | |
| Total Liabilities | ... | ¥ | 0 |

EXCESS OF ASSETS (Schedule G)

(or Net Worth)

Item :

| | | | |
|--|-----|---|---|
| 1. Head Office Account | ... | ¥ | |
| 2. Sundry Surplus Reserves | ... | | |
| 3. | | | |
| 4. | | | |
| 5. Surplus or Deficit at beginning of period | ... | | |
| 6. Surplus or Deficit for the period | | | |
| Total | ... | ¥ | 0 |

We have examined the account of the Tsujimoto Shoten Co. Ltd
and (Subject to the valuation of Plant, Patents and Good-Will being correct) we certify
that in our opinion, the above Balance Sheet correctly sets forth the financial position
of the company as of as of 31st Dec., 194 7.

Date: 17th Jan 1947Representative or
Responsible Person[Signature]

The Name of the Company: *Kalushiki Kaisha Tsujimoto Shoten*

In English: *The Tsujimoto Shoten Co. Ltd.*

Kind of Business:

Present Business of the Branch Offices: *Custody of Property*

Previous Business of the Head Office:

Residence:

Telephone:

BALANCE SHEET

(31st Dec/1947)

ASSETS

Current Assets: (Schedule A)

Item:

| | | |
|--|---|----------|
| 1. Cash | ¥ | |
| 2. Deposit in Banks, etc. | | |
| First blocked | | |
| Second blocked | | |
| Total | ¥ | <i>0</i> |
| 3. Notes and Accounts Receivable... | | |
| 4. Inventories | | |
| 5. Prepayment for Purchases | | |
| 6. Prepaid Insurance, etc.... | | |
| 7. Due from Officers, Directors,
Employees | | |
| 8. | | |
| 9. | | |
| 10. | | |
| Total | ¥ | <i>0</i> |

Deferred Charges: (Schedule B)

Item:

| | | |
|--------------------------------|---|----------|
| 1. Bond Discounts, etc. | ¥ | |
| 2. | | |
| Total | ¥ | <i>0</i> |

Plant Assets: (Schedule C)

Item:

| | | |
|-------------------------------------|---|----------|
| 1. Land | ¥ | |
| 2. Buildings | | |
| 3. Machinery, Fixtures, etc. | | |
| 4. Office Equipments | | |
| 5. | | |
| 6. | | |
| 7. | | |
| Total | ¥ | <i>0</i> |

Good Will, Patents, etc.: (Schedule D)

Item:

| | | |
|--------------|---|----------|
| 1. | ¥ | |
| 2. | | |
| Total | ¥ | <i>0</i> |

573

1551

會 社 名 東亞化學工業株式會社

→ 字綴り Toa Kagaku Kogyo Kabushiki Kaisha

英 譯 名

The East Asia Chemical Industrial Co., Ltd.

業務の種類

内地支店が従事してゐる業務の種類 ナ シ

「財 産 管 理」

在外本店が従事してゐる業務の種類 塗料印刷インキ製造

住 所 愛知縣愛知郡豊明村大字榮字山ノ神四七

電 話 有松 一一六

貸 借 對 照 表

(昭和22年12月31日現在)

資 産

流 動 資 産 (A 表)

内 譯

1. 現 金

2. 預 貯 金

第一封鎖

第二封鎖

合 計

3. 受取手形及未收勘定

4. 商品棚卸額

5. 前拂代金

6. 前拂保険料等

7. 役職員への立替金

8.

9.

10.

合 計

繰 延 費 用 (B 表)

内 譯

1. 證券割引等

2.

合 計

設 備 資 産 (C 表)

内 譯

1. 土 地

2. 建 物

3. 備付設備、機械等

4. 備 品、什 器

5.

6.

7.

合 計

574

暖簾、特許權等 (D 表)

| | | |
|-----|-------|---|
| 内 譯 | | |
| 1. | | 0 |
| 2. | | |
| 合 計 | | 0 |

投 資 (E 表)

| | | |
|--------------|-------|---|
| 内 譯 | | |
| 1. 國 債 | | |
| 2. 有 價 證 券 | | |
| 3. 長 期 貸 付 金 | | |
| 4. | | |
| 合 計 | | 0 |
| 資 産 總 計 | | 0 |

負 債 (F 表)

| | | |
|-----------------------|-------|---|
| 内 譯 | | |
| 1. 支 拂 手 形 | | |
| 2. 未 拂 勘 定 | | |
| 3. 得意先よりの前受金 | | |
| 4. 預 り 金 | | |
| 5. 借 入 金 | | |
| 6. 未 拂 給 料 | | |
| 7. 準備金 (資産から控除されないもの) | | |
| 8. 他の内地支店よりの借 | | |
| 9. | | |
| 10. | | |
| 合 計 | | 0 |

資 産 超 過 分 (G 表)

| | | |
|---------------|-------|---|
| (純 資 産) | | |
| 内 譯 | | |
| 1. 本 店 勘 定 | | |
| 2. 諸 積 立 金 | | |
| 3. | | |
| 4. | | |
| 5. 繰越余剰金、又は損金 | | |
| 6. 当期余剰金、又は損金 | | |
| 合 計 | | 0 |

會社の諸勘定を調査したが設備、特許權並に暖簾の評価が正當である限り上記の貸借對照表は 1947 年 12 月 31 日現在に於ける上記商社の財産狀況を正確に表示するものであることを證明します。

昭和 23 年 1 月 20 日

代表者又は責任者

上田廣吉

575

會 社 名 東亞化學工業株式會社

ローマ字綴り Toa Kagaku Kogyo Kabushiki

英 譯 名 The East Asia Chemical
Industrial Co. Ltd.

業務の種類

内地支店が従事してゐる業務の種類 ナ シ

「財 産 管 理」

在外本店が従事してゐる業務の種類 塗料印刷インキ製造

住 所 愛知縣愛知郡豊明村大字榮字山ノ神四七

電 話 有松 一一六

収 支 計 算 書

(昭和 22 年 2 月 1 日より)
(昭和 22 年 2 月 31 日まで)

収 入 (H 表)

内 譯

1. 受入利息及び配當金
2. 財産處分による収入
3. 雑 收 入
- 4.
- 5.

合

支 出 (I 表)

支店維持費

内 譯

1. 俸給、諸手當等
 - a) 事務所人件費
 - b) 其 他
2. 旅費、交通費
3. 電話、電信料
4. 郵便料
5. 事務用消耗品
6. 電 灯 料
7. 地 代、家 賃
8. 倉 庫 料
9. 保 險 料
10. 雑 費
- 11.
- 12.

合 計

總 余 剰 金 又 は 損 金

576
當期の余剰金又は損金
前期繰越余剰金又は損金
次期繰越余剰金又は損金

The Name of the Company: Toa Kagaku Kogyo Kabushikaisha

In English: The East Asia Chemical Industrial

Kind of Business:

Present Business of the Branch Offices: Custody of Property

Previous Business of the Head Office: Paints, Printing Ink Maker

Residence: 47, Yamamoto-cho Sakae Toyoko Aichigun Aichi

Telephone: Arimatsu 116

BALANCE SHEET

(Dec. 31, 1947)

ASSETS

Current Assets: (Schedule A)

Item:

| | | |
|--|---|---|
| 1. Cash | ¥ | |
| 2. Deposit in Banks, etc. | | |
| First blocked | | |
| Second blocked | | |
| Total | ¥ | 0 |
| 3. Notes and Accounts Receivable... | | |
| 4. Inventories | | |
| 5. Prepayment for Purchases | | |
| 6. Prepaid Insurance, etc.... | | |
| 7. Due from Officers, Directors,
Employees | | |
| 8. | | |
| 9. | | |
| 10. | | |
| Total | ¥ | 0 |

Deferred Charges: (Schedule B)

Item:

| | | |
|--------------------------------|---|---|
| 1. Bond Discounts, etc. | ¥ | |
| 2. | | |
| Total | ¥ | 0 |

Plant Assets: (Schedule C)

Item:

| | | |
|-------------------------------------|---|---|
| 1. Land | ¥ | |
| 2. Buildings | | |
| 3. Machinery, Fixtures, etc. | | |
| 4. Office Equipments | | |
| 5. | | |
| 6. | | |
| 7. | | |
| Total | ¥ | 0 |

Good Will, Patents, etc.: (Schedule D)

Item:

| | | |
|--------------|---|---|
| 1. | ¥ | |
| 2. | | |
| Total | ¥ | 0 |

577

Investments :

Item :

| | | |
|-----------------------------------|---|---|
| 1. Government Bonds | ¥ | |
| 2. Long-term Investments | | |
| —Securities | | |
| 3. Long-term Loans Receivable ... | | |
| 4. Total | ¥ | 0 |
| Total Assets | ¥ | |

LIABILITIES (Schedule F)

Item :

| | | |
|---|---|---|
| 1. Notes Payable | ¥ | |
| 2. Accounts Payable | | |
| 3. Prepaid Amounts | | |
| Received from Customers ... | | |
| 4. Deposits Received | | |
| 5. Loans Payable... .. | | |
| 6. Accrued Wages | | |
| 7. Reserves (Not deductible from Assets) | | |
| 8. Due to other Branches... .. | | |
| 9. Total Liabilities... .. | ¥ | 0 |

EXCESS OF ASSETS (Schedule G)

(or Net Worth)

Item :

| | | |
|---|---|---|
| 1. Head Office Account | ¥ | |
| 2. Sundry Surplus Reserves | | |
| 3. Surplus or Deficit at beginning of period | | |
| 4. Surplus or Deficit for the period | | |
| 5. Total | ¥ | 0 |

We have examined the account of the **East Asia Chemical Industrial Co., Ltd.**
and (Subject to the valuation of Plant, Patents and Good, Will being correct) we certify
that in our opinion, the above Balance Sheet correctly sets forth the financial position
of the company as of as of **31st Dec**, 194**7**.

20 Jan, 1948
Date :

Representative or
Responsible Person **Hirokichi Ueda**

The Name of the Company: Tos Kaga & Kogyo Kabushiki Kaisha
 In English: The East Asia Chemical Industrial
 Kind of Business: Custody of Property
 Present Business of the Branch Offices: Printing Ink, Maker
 Previous Business of the Head Office: Printing Ink, Maker
 Residence: 47, Yamanokamisaka, Nishiku, Tokyo
 Telephone: Arimatsu

INCOME AND EXPENDITURE STATEMENT

(From: July 1, 1947
 To: Dec. 31, 1947)

Income (Schedule H)

Item:

| | | |
|---------------------------------------|---|----------|
| 1. Interest and Dividends Received... | ¥ | |
| 2. Income on Sales of Assets ... | | |
| 3. Miscellaneous Income ... | | |
| 4. | | |
| 5. | | |
| Total ... | ¥ | <u>0</u> |

Expenditure (Schedule I)

Upkeep Expenses of Branch Office:

Item:

| | | |
|---|---|----------|
| 1. Salaries, Allowances, Special Allowances ... | ¥ | |
| a) Office Personnel ... | | |
| b) | | |
| 2. Traveling Expenses... | | |
| 3. Telephone and Telegraph ... | | |
| 4. Postage... | | |
| 5. Stationary... | | |
| 6. Light ... | | |
| 7. Rent ... | | |
| 8. Storage ... | | |
| 9. Insurance ... | | |
| 10. Miscellaneous Expenses ... | | |
| 11. | | |
| 12. | | |
| Total ... | ¥ | <u>0</u> |

GROSS SURPLUS OR DEFICIT

| | | |
|--|---|--|
| Net Income or Deficit of the Period ... | ¥ | |
| Surplus or Deficit of Previous Period... | ¥ | |
| Surplus or Deficit carried Forward ... | ¥ | |

昭和三年一月十八日

龍山 ② 東亞蠶絲株式會社

島田東伯郎矢込村開金助佐野七郎以下音二氏

東亞蠶絲株式會社内記事務中

小末者 遠安 順治

朝野董事會理事長白石余城 啓

決算報告書に干すこと

一月九日御紙迄頂きす。左首題の報告書全書提出
即ち左方より一く内形中の概況を御事
不利の状況照回同様に依託月成金書送付して
運送す。元

尚其年正月二日付内形書より一月十日御紙迄
中形と見ます。左方内形送付す。元と有。事

(六 號 用 紙)

暖簾、特許權等 (D 表)

内 譯

1. _____ 0 圓
2. _____

合 計

0 圓

投 資 (E 表)

内 譯

1. 國 債 _____ 0 圓
2. 有 價 證 券 _____
3. 長 期 貸 付 金 _____
4. _____

合 計

0 圓

資 産 總 計

0 圓

負 債 (F 表)

内 譯

1. 支 拂 手 形 _____ 0 圓
2. 未 拂 勘 定 _____
3. 得意先よりの前受金 _____
4. 預 り 金 _____
5. 借 入 金 _____
6. 未 拂 給 料 _____
7. 準備金 (資産から控除されないもの) _____
8. 他の内地支店よりの借 _____
9. _____
10. _____

合 計

0 圓

資 産 超 過 分 (G 表)

(純 資 産)

内 譯

1. 本 店 勘 定 _____ 0 圓
2. 諸 積 立 金 _____
3. _____
4. _____
5. 繰越余剰金、又は損金 _____
6. 当期余剰金、又は損金 _____

合 計

0 圓

會社の諸勘定を調査したが設備、特許權並に暖簾の評価が正當である限り上記の貸借対照表は 1948年 / 月
/ 8日現在に於ける上記商社の財産状況を正確に表示するものであることを證明します。

昭和 23年 / 月 / 8日

代表者又は責任者

遠藤 順 治 (印)

一 日一字綴

Doa Sanshi Kabysiki Kalsina

Joan Silk Co. L.T.D.
業務の種類

業務の種類

「財 產 管 理」

東苗種雜蘭生標查失類の生考吸廣本復元廣買其他農畜業に關する事業
物販賣東伯利矢達村大字^{住所}蘭^{電話}金第佐野七万四千番二地
店

(昭和22年 1月1日より)
(昭和22年 12月31日まで)

譯 內

1. 受入利息及び配當金
2. 財産處分による収入
3. 雑 收 入
- 4.
- 5.

合

支店維持費

譯 內

1. 俸給、諸手當等
a) 事務所人件費
b) 其他
2. 旅費、交通費
3. 電話、電信料
4. 郵便料
5. 事務用消耗品
6. 電燈料
7. 地代、家賃
8. 倉庫料
9. 保險料
10. 雜費
- 11.
- 12.

合 計

当期の余剰金又は損金
前期繰越余剰金又は損金
次期繰越余剰金又は損金

582

The Name of the Company: Toa Sanshi Kabushiki Kaisha
In English: Toa Silk Co. L.T.D.

Kind of Business:

Present Business of the Branch Offices: Custody of Property

Previous Business of the Head Office: Producing and selling of mulberry

Residence: 2nd 740 Sano raw silk, and sericultural

Telephone: Sekiguneshuku implements and other enterprises

Yakushi-mura, Toba-ku, Gam with regard to sericulture

Tottori Prefecture, Japan and Agriculture.

BALANCE SHEET

(1948.1.18.)

ASSETS

Current Assets: (Schedule A)

Item:

| | | |
|--|---|----------|
| 1. Cash | ¥ | <u>0</u> |
| 2. Deposit in Banks, etc. | | |
| First blocked | | |
| Second blocked | | |
| Total | ¥ | <u>0</u> |
| 3. Notes and Accounts Receivable... | | |
| 4. Inventories | | |
| 5. Prepayment for Purchases | | |
| 6. Prepaid Insurance, etc.... .. | | |
| 7. Due from Officers, Directors,
Employees | | |
| 8. | | |
| 9. | | |
| 10. | | |
| Total | ¥ | <u>0</u> |

Deferred Charges: (Schedule B)

Item:

| | | |
|--------------------------------|---|----------|
| 1. Bond Discounts, etc. | ¥ | <u>0</u> |
| 2. | | |
| Total | ¥ | <u>0</u> |

Plant Assets: (Schedule C)

Item:

| | | |
|-------------------------------------|---|----------|
| 1. Land | ¥ | <u>0</u> |
| 2. Buildings | | |
| 3. Machinery, Fixtures, etc. | | |
| 4. Office Equipments | | |
| 5. | | |
| 6. | | |
| 7. | | |
| Total | ¥ | <u>0</u> |

Good Will, Patents, etc.: (Schedule D)

Item:

| | | |
|--------------|---|----------|
| 1. | ¥ | <u>0</u> |
| 2. | | |
| Total | ¥ | <u>0</u> |

583

Investments :

Item :

| | | | |
|-------------------------------|-----|---|---|
| 1. Government Bonds | ... | ¥ | 0 |
| 2. Long-term Investments | ... | | |
| —Securities | ... | | |
| 3. Long-term Loans Receivable | ... | | |
| 4. | | | |
| Total | ... | ¥ | 0 |
| Total Assets | ... | ¥ | 0 |

LIABILITIES (Schedule F)

Item :

| | | | |
|--|-----|---|---|
| 1. Notes Payable | ... | ¥ | 0 |
| 2. Accounts Payable | ... | | |
| 3. Prepaid Amounts | ... | | |
| Received from Customers | ... | | |
| 4. Deposits Received | ... | | |
| 5. Loans Payable | ... | | |
| 6. Accrued Wages | ... | | |
| 7. Reserves (Not deductible from Assets) | ... | | |
| 8. Due to other Branches | ... | | |
| 9. | | | |
| 10. | | | |
| 11. | | | |
| Total Liabilities | ... | ¥ | 0 |

EXCESS OF ASSETS (Schedule G)

(or Net Worth)

Item :

| | | | |
|--|-----|---|---|
| 1. Head Office Account | ... | ¥ | 0 |
| 2. Sundry Surplus Reserves | ... | | |
| 3. | | | |
| 4. | | | |
| 5. Surplus or Deficit at beginning of period | ... | | |
| 6. Surplus or Deficit for the period | ... | | |
| Total | ... | ¥ | 0 |

We have examined the account of the _____
and (Subject to the valuation of Plant, Patents and Good-Will being correct) we certify
that in our opinion, the above Balance Sheet correctly sets forth the financial position
of the company as of as of _____, 1948. / / 18

Date: 1948. 1. 18

584

Representative or
Responsible Person

junji Endo

The Name of the Company: Toa Sanshi Kabushiki Kaisha
In English: Toa Silk Co., Ltd.

Kind of Business:

Present Business of the Branch Offices: Custody of Property

Previous Business of the Head Office: Producing and selling of mulberry

Residence: 2nd 740 Sano young mulberry plant, silkworm

Telephone: Saiigane-shuku egg, cocoon, raw silk and

Yachuri-Mura, Totsukyu agricultural implements; and

gun Tottori Prefecture other enterprises with regard

Japan to sericulture and agriculture.

INCOME AND EXPENDITURE STATEMENT

(From: 1947.1.1.)
(To: 1947.12.31.)

Income (Schedule H)

Item:

1. Interest and Dividends Received...
2. Income on Sales of Assets ...
3. Miscellaneous Income ...
- 4.
- 5.

¥ 0

Total ...

¥ 0

Expenditure (Schedule I)

Upkeep Expenses of Branch Office:

Item:

1. Salaries, Allowances, Special Allowances ...
 - a) Office Personnel ...
 - b)
2. Traveling Expenses...
3. Telephone and Telegraph ...
4. Postage...
5. Stationary...
6. Light ...
7. Rent ...
8. Storage ...
9. Insurance ...
10. Miscellaneous Expenses ...
- 11.
- 12.

¥ 0

Total ...

¥ 0

GROSS SURPLUS OR DEFICIT

Net Income or Deficit of the Period ...
Surplus or Deficit of Previous Period...
Surplus or Deficit carried Forward ...

¥ 0
¥ 0
¥ 0

585

昭和二十二年一月二十一日

東亞實業株式會

取締役兼社長

松下角

朝鮮實業會中

決算報告書に就くこと

月々の決算報告を見致し、當社は先般決算報告中より
まゝの通り、四期は支分と營業不振なく、引揚した結果、
利益は純正利益、仮事務利益と認め、進んで、利益は、
この報告書に材料とあり、本年秋に連合会を組織し、今後
は、中央で、協定を得、進んで、多から、大株の協定を、
今後は、政府、和文、一通、英文、三回、に、報告し、
多から、且、報告、に、配分、します。

(代行依頼原稿)

會社名 東亜窯業株式会社
ローマ字綴り Toa-Yongyo Kaisha Co., Ltd.
英譯名 Toa Yoda Ceramics Co., Ltd.

業務の種類
内地支店が従事してゐる業務の種類
「財 産 管 理」
在外本店が従事してゐる業務の種類 住宅用磁器の製造販売
住 所 北海道札幌市北區大倉 351
電 話

貸 借 対 照 表

(昭和 22 年 12 月 31 日現在)

資 産

流 動 資 産 (A 表)

- 内 譯
- 1. 現 金
 - 2. 預 貯 金
 - 第一 封 鎖
 - 第二 封 鎖
 - 合 計
 - 3. 受取手形及未收勘定
 - 4. 商 品 棚 卸 額
 - 5. 前 拂 代 金
 - 6. 前 拂 保 險 料 等
 - 7. 役 員 へ の 立 替 金
 - 8.
 - 9.
 - 10.

合 計

繰 延 費 用 (B 表)

- 内 譯
- 1. 證 券 割 引 等
 - 2.

合 計

設 備 資 産 (C 表)

- 内 譯
- 1. 土 地
 - 2. 建 物
 - 3. 備付設備、機械等
 - 4. 備 品、什 器
 - 5.
 - 6.
 - 7.

合 計

| | |
|-------|-----|
| | 圓 |
| | |
| | |
| | 0 圓 |
| | |
| | |
| | |
| | |
| | 0 圓 |
| | |
| | |
| | |
| | 0 圓 |
| | |
| | |
| | |
| | 0 圓 |

589

暖簾、特許權等 (D 表)

内 譯

1. _____ 圓
2. _____

合 計

投 資 (E 表)

内 譯

1. 國 債 _____ 圓
2. 有 價 證 券 _____
3. 長 期 貸 付 金 _____
4. _____

合 計

資 産 總 計

負 債 (F 表)

内 譯

1. 支 拂 手 形 _____ 圓
2. 未 拂 勘 定 _____
3. 得意先よりの前受金 _____
4. 預 り 金 _____
5. 借 入 金 _____
6. 未 拂 給 料 _____
7. 準備金 (資産から控除されないもの) _____
8. 他の内地支店よりの借 _____
9. _____
10. _____

合 計

資 産 超 過 分 (G 表)

(純 資 産)

内 譯

1. 本 店 勘 定 _____ 圓
2. 諸 積 立 金 _____
3. _____
4. _____
5. 繰越剰余金、又は損金 _____
6. 當期剰余金、又は損金 _____

合 計

會社の諸勘定を調査したが設備、特許權並に暖簾の評価が正當である限り上記の貸借對照表は 1947 年 12 月 31 日現在に於ける上記商社の財産狀況を正確に表示するものであることを證明します。

昭和 23 年 1 月 21 日

代表者又は責任者

松下角悟

(代行依頼原稿)

會社名東亞實業株式会社

ローマ字綴り Tona Yogyo Kabushiki Kaisha

英譯名 East Asia Ceramic Co. Ltd.

業務の種類

内地支店が従事してゐる業務の種類

「財産管理」

在外本店が従事してゐる業務の種類

陶器磁器等製造販売

住所北海道北見国在軽井北邑大通351

電話

収支計算書

(昭和22年7月1日より
昭和22年12月31日まで)

収入 (H表)

内譯

1. 受入利息及び配當金
2. 財産處分による収入
3. 雑収入
- 4.
- 5.

合計

支出 (I表)

支店維持費

内譯

1. 俸給、諸手當等
 - a) 事務所人件費
 - b) 其他
2. 旅費、交通費
3. 電話、電信料
4. 郵便料
5. 事務用消耗品
6. 電灯料
7. 地代、家賃
8. 倉庫料
9. 保険料
10. 雑費
- 11.
- 12.

合計

總余剰金又は損金

當期の余剰金又は損金

前期繰越余剰金又は損金

次期繰越余剰金又は損金

589

The Name of the Company: Towa Yogyo Kabushiki Kaisha

In English: East Asia Ceramics Co. Ltd.

Kind of Business:

Present Business of the Branch Offices: Custody of Property

Previous Business of the Head Office: Ceramics

Residence: 351 Hitakudori Togarucho Kitaminokuni Hokkaido.

Telephone: _____

BALANCE SHEET

(31st Dec. 1949)

ASSETS

Current Assets: (Schedule A)

Item:

| | | |
|--|---------|------------|
| 1. Cash | ¥ _____ | |
| 2. Deposit in Banks, etc. | | |
| First blocked | _____ | |
| Second blocked | _____ | |
| Total | | ¥ <u>0</u> |
| 3. Notes and Accounts Receivable... | _____ | |
| 4. Inventories | _____ | |
| 5. Prepayment for Purchases | _____ | |
| 6. Prepaid Insurance, etc. | _____ | |
| 7. Due from Officers, Directors,
Employees | _____ | |
| 8. _____ | _____ | |
| 9. _____ | _____ | |
| 10. _____ | _____ | |
| Total | | ¥ <u>0</u> |

Deferred Charges: (Schedule B)

Item:

| | | |
|--------------------------------|---------|------------|
| 1. Bond Discounts, etc. | ¥ _____ | |
| 2. _____ | _____ | |
| Total | | ¥ <u>0</u> |

Plant Assets: (Schedule C)

Item:

| | | |
|-------------------------------------|---------|------------|
| 1. Land | ¥ _____ | |
| 2. Buildings | _____ | |
| 3. Machinery, Fixtures, etc. | _____ | |
| 4. Office Equipments | _____ | |
| 5. _____ | _____ | |
| 6. _____ | _____ | |
| 7. _____ | _____ | |
| Total | | ¥ <u>0</u> |

Good Will, Patents, etc.: (Schedule D)

Item:

| | | |
|--------------|---------|------------|
| 1. _____ | ¥ _____ | |
| 2. _____ | _____ | |
| Total | | ¥ <u>0</u> |

Investments :

Item :

| | | | | |
|-------------------------------|-----|-----|---|---|
| 1. Government Bonds | ... | ... | ¥ | |
| 2. Long-term Investments | | | | |
| —Securities | ... | ... | | |
| 3. Long-term Loans Receivable | ... | | | |
| 4. | | | | |
| Total | ... | ... | ¥ | 0 |
| Total Assets | ... | ... | ¥ | 0 |

LIABILITIES (Schedule F)

Item :

| | | | | |
|--|-----|-----|---|---|
| 1. Notes Payable | ... | ... | ¥ | |
| 2. Accounts Payable | ... | ... | | |
| 3. Prepaid Amounts | | | | |
| Received from Customers | ... | | | |
| 4. Deposits Received | ... | ... | | |
| 5. Loans Payable | ... | ... | | |
| 6. Accrued Wages | ... | ... | | |
| 7. Reserves (Not deductible from Assets) | ... | ... | | |
| 8. Due to other Branches | ... | ... | | |
| 9. | | | | |
| 10. | | | | |
| 11. | | | | |
| Total Liabilities | ... | ... | ¥ | 0 |

EXCESS OF ASSETS (Schedule G)
(or Net Worth)

Item :

| | | | | |
|--|-----|-----|---|---|
| 1. Head Office Account | ... | ... | ¥ | |
| 2. Sundry Surplus Reserves | ... | ... | | |
| 3. | | | | |
| 4. | | | | |
| 5. Surplus or Deficit at beginning of period | ... | ... | | |
| 6. Surplus or Deficit for the period | | | | |
| Total | ... | ... | ¥ | 0 |

We have examined the account of the East Asia Ceramics Co. Ltd.
and (Subject to the valuation of Plant, Patents and Good-Will being correct) we certify
that in our opinion, the above Balance Sheet correctly sets forth the financial position
of the company as of as of 31st Dec., 1947.

Date: 21st Jan 1948

Representative or
Responsible Person

The Name of the Company: Toua Yogyo Kabushiki Kaisha
In English: East Asia Ceramics Co. Ltd

Kind of Business:

Present Business of the Branch Offices: Custody of Property

Previous Business of the Head Office: Ceramics

Residence: 351 Kitakuadori Togaruchō Hitaminokuni Hokkaido

Telephone: _____

INCOME AND EXPENDITURE STATEMENT

(From: 1st July 1947
To: 31st Dec. 1947)

Income (Schedule H)

Item:

| | | |
|---------------------------------------|-------|----------|
| 1. Interest and Dividends Received... | ¥ | _____ |
| 2. Income on Sales of Assets ... | _____ | |
| 3. Miscellaneous Income ... | _____ | |
| 4. _____ | _____ | |
| 5. _____ | _____ | |
| Total ... | ¥ | <u>0</u> |

Expenditure (Schedule I)

Upkeep Expenses of Branch Office:

Item:

| | | |
|---|-------|----------|
| 1. Salaries, Allowances, Special Allowances ... | ¥ | _____ |
| a) Office Personnel ... | _____ | |
| b) _____ | _____ | |
| 2. Traveling Expenses ... | _____ | |
| 3. Telephone and Telegraph ... | _____ | |
| 4. Postage ... | _____ | |
| 5. Stationary ... | _____ | |
| 6. Light ... | _____ | |
| 7. Rent ... | _____ | |
| 8. Storage ... | _____ | |
| 9. Insurance ... | _____ | |
| 10. Miscellaneous Expenses ... | _____ | |
| 11. _____ | _____ | |
| 12. _____ | _____ | |
| Total ... | ¥ | <u>0</u> |

GROSS SURPLUS OR DEFICIT

| | | |
|--|---|----------|
| Net Income or Deficit of the Period ... | ¥ | <u>0</u> |
| Surplus or Deficit of Previous Period... | ¥ | <u>0</u> |
| Surplus or Deficit carried Forward ... | ¥ | _____ |

(代行依頼原稿)

内地ニハ支店出張所ナシ也
営業所ニハ事業所モアリ又ニ

會社名 合資會社中島商店

ローマ字綴リ Gosi Kaisha Nakashima Shoten

英譯名 The Nakashima Shoten Limited
Partnership

業務の種類

内地支店が従事してゐる業務の種類

「財 産 管 理」

在外本店が従事してゐる業務の種類 砂糖販賣業

住 所

電 話

貸 借 對 照 表

(昭和22年12月31日現在)

流 動 資 産 (A 表)

内 譯

1. 現 金

2. 預 貯 金

第一封鎖

第二封鎖

合 計

3. 受取手形及未收勘定

4. 商品棚卸額

5. 前拂代金

6. 前拂保険料等

7. 役職員への立替金

8.

9.

10.

合 計

繰 延 費 用 (B 表)

内 譯

1. 證券割引等

2.

合 計

設 備 資 産 (C 表)

内 譯

1. 土 地

2. 建 物

3. 備付設備、機械等

4. 備 品、什 器

5.

6.

7.

合 計

資

産

暖簾、特許權等 (D 表)

内 譯

1.

2.

合 計

投 資 (E 表)

内 譯

1. 國 債

2. 有 價 證 券

3. 長 期 貸 付 金

4.

合 計

資 産 總 計

負 債 (F 表)

内 譯

1. 支 拂 手 形

2. 未 拂 勘 定

3. 得意先よりの前受金

4. 預 り 金

5. 借 入 金

6. 未 拂 給 料

7. 準備金 (資産から控除されないもの)

8. 他の内地支店よりの借

9.

10.

合 計

資 産 超 過 分 (G 表)

(純 資 産)

内 譯

1. 本 店 勘 定

2. 諸 積 立 金

3.

4.

5. 繰越剰余金、又は損金

6. 当期剰余金、又は損金

合 計

會社の諸勘定を調査したが設備、特許權並に暖簾の評価が正當である限り上記の貸借對照表は 1947 年 12 月

11 日現在に於ける上記商社の財産状況を正確に表示するものであることを證明します。

昭和 23 年 1 月 日

代表者又は責任者

594

會社名 合益公社 中島商店

英 譯 名

「財 產 管 理」

電話

(昭和22年 7月 1日より)
(昭和22年 12月 31日まで)

當期の余剰金又は損金
前期繰越余剰金又は損金
次期繰越余剰金又は損金

會社名 合資會社中島商店

ローマ字綴り Gosi Kaisha Nakashima Shoten

英譯名 Nakashima Shoten Limited Partnership

業務の種類

内地支店が従事してゐる業務の種類

「財 産 管 理」

在外本店が従事してゐる業務の種類 砂糖販賣業

住 所 京 城 府 長 谷 川 町 二 番 地

電 話

貸 借 対 照 表

(昭和 年 月 日現在)

資 産

流 動 資 産 (A 表)

内 譯

1. 現 金
2. 預 貯 金
第一封鎖
第二封鎖
合 計
3. 受取手形及未收勘定
4. 商品棚卸額
5. 前拂代金
6. 前拂保険料等
7. 役職員への立替金
- 8.
- 9.
- 10.

合 計

繰 延 費 用 (B 表)

内 譯

1. 證券割引等
- 2.

合 計

設 備 資 産 (C 表)

内 譯

1. 土 地
2. 建 物
3. 備付設備、機械等
4. 備品、什器
- 5.
- 6.
- 7.

合 計

596

設備、特許権等 (D 表)

内 譯

1.

2.

合 計

投 資 (E 表)

内 譯

1. 國 債

2. 有 價 證 券

3. 長 期 貸 付 金

4.

合 計

資 産 總 計

負 債 (F 表)

内 譯

1. 支 拂 手 形

2. 未 拂 勘 定

3. 得意先よりの前受金

4. 預 り 金

5. 借 入 金

6. 未 拂 給 料

7. 準備金 (資産から控除されないもの)

8. 他の内地支店よりの借

9.

10.

合 計

資 産 超 過 分 (G 表)

(純 資 産)

内 譯

1. 本 店 勘 定

2. 諸 積 立 金

3.

4.

5. 繰越剰余金、又は損金

6. 当期剰余金、又は損金

合 計

會社の諸勘定を調査したが設備、特許権並に販賣の評価が正當である限り上記の貸借対照表は 1947 年 12 月

31 日現在に於ける上記商社の財産状況を正確に表示するものであることを證明します。

昭和 22 年 1 月 3 日

代表者又は責任者

代表社員 中島太郎 印

597

The Name of the Company: Goshi Kaisha Nakashima Shoten
 In English: Nakashima Shoten Limited Partnership
 Kind of Business:
 Present Business of the Branch Offices: Custody of Property
 Previous Business of the Head Office: Saking Sugar
 Residence: No 21 Haregawa Cho. Keijo Korea
 Telephone: _____

BALANCE SHEET

(Dec. 31, 1947)

ASSETS

Current Assets: (Schedule A)

Item:

| | | |
|--|---|----------|
| 1. Cash | ¥ | _____ |
| 2. Deposit in Banks, etc. | | |
| First blocked | | _____ |
| Second blocked | | _____ |
| Total | ¥ | <u>0</u> |
| 3. Notes and Accounts Receivable... | | _____ |
| 4. Inventories | | _____ |
| 5. Prepayment for Purchases | | _____ |
| 6. Prepaid Insurance, etc. | | _____ |
| 7. Due from Officers, Directors,
Employees | | _____ |
| 8. _____ | | _____ |
| 9. _____ | | _____ |
| 10. _____ | | _____ |
| Total | ¥ | <u>0</u> |

Deferred Charges: (Schedule B)

Item:

| | | |
|--------------------------------|---|----------|
| 1. Bond Discounts, etc. | ¥ | _____ |
| 2. _____ | | _____ |
| Total | ¥ | <u>0</u> |

Plant Assets: (Schedule C)

Item:

| | | |
|-------------------------------------|---|----------|
| 1. Land | ¥ | _____ |
| 2. Buildings | | _____ |
| 3. Machinery, Fixtures, etc. | | _____ |
| 4. Office Equipments | | _____ |
| 5. _____ | | _____ |
| 6. _____ | | _____ |
| 7. _____ | | _____ |
| Total | ¥ | <u>0</u> |

Good Will, Patents, etc.: (Schedule D)

Item:

| | | |
|--------------|---|----------|
| 598 1. _____ | ¥ | _____ |
| 2. _____ | | _____ |
| Total | ¥ | <u>0</u> |

Investments :

Item :

| | | | | |
|-------------------------------|-----|-----|---|---|
| 1. Government Bonds | ... | ... | ¥ | |
| 2. Long-term Investments | | | | |
| —Securities | ... | ... | | |
| 3. Long-term Loans Receivable | ... | | | |
| 4. | | | | |
| Total | ... | ... | ¥ | 0 |
| Total Assets | ... | ... | ¥ | 0 |

LIABILITIES (Schedule F)

Item :

| | | | | |
|--|-----|-----|---|---|
| 1. Notes Payable | ... | ... | ¥ | |
| 2. Accounts Payable | ... | ... | | |
| 3. Prepaid Amounts | | | | |
| Received from Customers | ... | | | |
| 4. Deposits Received | ... | ... | | |
| 5. Loans Payable... | ... | ... | | |
| 6. Accrued Wages | ... | ... | | |
| 7. Reserves (Not deductible from Assets) | ... | ... | | |
| 8. Due to other Branches... | ... | ... | | |
| 9. | | | | |
| 10. | | | | |
| 11. | | | | |
| Total Liabilities... | ... | ... | ¥ | 0 |

EXCESS OF ASSETS (Schedule G)

(or Net Worth)

Item :

| | | | | |
|--|-----|-----|---|---|
| 1. Head Office Account | ... | ... | ¥ | |
| 2. Sundry Surplus Reserves | ... | ... | | |
| 3. | | | | |
| 4. | | | | |
| 5. Surplus or Deficit at beginning of period | ... | ... | | |
| 6. Surplus or Deficit for the period | ... | ... | | |
| Total | ... | ... | ¥ | 0 |

We have examined the account of the *Toshi Kaisha Nakashima Shiten* and (Subject to the valuation of Plant, Patents and Good-Will being correct) we certify that in our opinion, the above Balance Sheet correctly sets forth the financial position of the company as of as of *Dec. 31*, 1947.

Date: *30 January 1948*

Representative or Responsible Person

Managing partner
Taro Nakashima

(T. N)

The Name of the Company: Goshikaisha Nakashima Shoten

In English: _____

Kind of Business:

Present Business of the Branch Offices: Custody of Property

Previous Business of the Head Office: _____

Residence: _____

Telephone: _____

INCOME AND EXPENDITURE STATEMENT

(From: July 1, 1947
To: Dec 31, 1947)

Income (Schedule H)

Item:

| | | |
|---------------------------------------|---|----------|
| 1. Interest and Dividends Received... | ¥ | _____ |
| 2. Income on Sales of Assets | | _____ |
| 3. Miscellaneous Income | | _____ |
| 4. _____ | | _____ |
| 5. _____ | | _____ |
| Total | ¥ | <u>0</u> |

Expenditure (Schedule I)

Upkeep Expenses of Branch Office:

Item:

| | | |
|--|---|----------|
| 1. Salaries, Allowances, Special Allowances | ¥ | _____ |
| a) Office Personnel | | _____ |
| b) _____ | | _____ |
| 2. Traveling Expenses... .. | | _____ |
| 3. Telephone and Telegraph | | _____ |
| 4. Postage..... | | _____ |
| 5. Stationary.... | | _____ |
| 6. Light | | _____ |
| 7. Rent | | _____ |
| 8. Storage | | _____ |
| 9. Insurance | | _____ |
| 10. Miscellaneous Expenses | | _____ |
| 11. _____ | | _____ |
| 12. _____ | | _____ |
| Total | ¥ | <u>0</u> |

GROSS SURPLUS OR DEFICIT

| | | |
|---|---|----------|
| 600 Net Income or Deficit of the Period ... | ¥ | <u>0</u> |
| Surplus or Deficit of Previous Period... | ¥ | <u>0</u> |
| Surplus or Deficit carried Forward ... | ¥ | <u>0</u> |

(代行依頼原稿)

内地ニハ支店、出張所、他
営業所又ハ事務所アリマセ。

162
會社名 合資會社中島麦粉部
ローマ字綴り Goshi Kaisha Nakashima Mugikobu
英譯名 Nakashima Mugikobu Limited
Partnership

業務の種類

内地支店が従事してゐる業務の種類

「財産管理」

在外本店が従事してゐる業務の種類 小麦粉販賣

住所 朝鮮京城府長谷川町二一

電話

貸借対照表

(昭和22年12月31日現在)

資 産

流動資産 (A表)

内 譯

- 1. 現金 金
- 2. 預貯金
- 第一封鎖
- 第二封鎖
- 合 計
- 3. 受取手形及未收勘定
- 4. 商品棚卸額
- 5. 前拂代金
- 6. 前拂保険料等
- 7. 役職員への立替金
- 8.
- 9.
- 10.

合 計

繰延費用 (B表)

内 譯

- 1. 証券割引等
- 2.

合 計

設備資産 (C表)

内 譯

- 1. 土地 地
- 2. 建物 物
- 3. 備付設備、機械等
- 4. 備品、什器
- 5.
- 6.
- 7.

合 計

60/

暖簾、特許權等 (D 表)

内 譯

- 1.
- 2.

合 計

投 資 (E 表)

内 譯

1. 國 債
2. 有 價 證 券
3. 長 期 貸 付 金
- 4.

合 計

資 産 總 計

負 債 (F 表)

内 譯

1. 支 拂 手 形
2. 未 拂 勘 定
3. 得意先よりの前受金
4. 預 り 金
5. 借 入 金
6. 未 拂 給 料
7. 準備金 (資産から控除されないもの)
8. 他の内地支店よりの借
- 9.
- 10.

合 計

資 産 超 過 分 (G 表)

(純 資 産)

内 譯

1. 本 店 勘 定
2. 諸 積 立 金
- 3.
- 4.
5. 繰越余剰金、又は損金
6. 当期余剰金、又は損金

合 計

会社の諸勘定を調査したが設備、特許權並に暖簾の評価が正當である限り上記の貸借對照表は 1947 年 / 2 月
3 / 日現在に於ける上記商社の財産狀況を正確に表示するものであることを證明します。

昭和 23 年 1 月 30 日

代表者又は責任者

代表社員

中 島 太 郎

602

(代行依頼原稿)

會 社 名 合資会社中島麦粉

ローマ字綴り

英 譯 名

業務の種類

内地支店が従事してゐる業務の種類

「財 産 管 理」

在外本店が従事してゐる業務の種類

住 所

電 話

収 支 計 算 書

(昭和27年 1 月 1 日より)
(昭和27年 12 月 31 日まで)

収 入 (H 表)

内 譯

- 1. 受入利息及び配當金
- 2. 財産處分による収入
- 3. 雑 收 入
- 4.
- 5.

合 計

支 出 (I 表)

支店維持費

内 譯

- 1. 俸給、諸手當等
 - a) 事務所人件費
 - b) 其 他
- 2. 旅費、交通費
- 3. 電話、電信料
- 4. 郵便料
- 5. 事務用消耗品
- 6. 電 灯 料
- 7. 地代、家賃
- 8. 倉庫料
- 9. 保 險 料
- 10. 雑 費
- 11.
- 12.

合 計

總余剰金又は損金

當期の余剰金又は損金
前期繰越余剰金又は損金
次期繰越余剰金又は損金

603

The Name of the Company: *Goshibai Gakka Nakashima Mugikobu*
In English: *Nakashima Mugikobu Limited Partnership*
Kind of Business:
Present Business of the Branch Offices: *Custody of Property*
Previous Business of the Head Office: *Selling Wheat flour*
Residence: *No. 21 Hasegawa-cho Keijo Korea*
Telephone: _____

BALANCE SHEET

ASSETS

Current Assets: (Schedule A)

Item:

| | | |
|--|---------|------------|
| 1. Cash | ¥ _____ | |
| 2. Deposit in Banks, etc. | | |
| First blocked | _____ | |
| Second blocked | _____ | |
| Total | | ¥ <u>0</u> |
| 3. Notes and Accounts Receivable... | _____ | |
| 4. Inventories | _____ | |
| 5. Prepayment for Purchases | _____ | |
| 6. Prepaid Insurance, etc. | _____ | |
| 7. Due from Officers, Directors,
Employees | _____ | |
| 8. _____ | _____ | |
| 9. _____ | _____ | |
| 10. _____ | _____ | |
| Total | | ¥ <u>0</u> |

Deferred Charges: (Schedule B)

Item:

| | | |
|--------------------------------|---------|------------|
| 1. Bond Discounts, etc. | ¥ _____ | |
| 2. _____ | _____ | |
| Total | | ¥ <u>0</u> |

Plant Assets: (Schedule C)

Item:

| | | |
|-------------------------------------|---------|------------|
| 1. Land | ¥ _____ | |
| 2. Buildings | _____ | |
| 3. Machinery, Fixtures, etc. | _____ | |
| 4. Office Equipments | _____ | |
| 5. _____ | _____ | |
| 6. _____ | _____ | |
| 7. _____ | _____ | |
| Total | | ¥ <u>0</u> |

Good Will, Patents, etc.: (Schedule D)

Item:

| | | |
|--------------|---------|------------|
| 1. _____ | ¥ _____ | |
| 2. _____ | _____ | |
| Total | | ¥ <u>0</u> |

Investments :

Item :

| | | | | |
|-------------------------------|-----|-----|---|---|
| 1. Government Bonds | ... | ... | ¥ | |
| 2. Long-term Investments | | | | |
| —Securities | ... | ... | | |
| 3. Long-term Loans Receivable | ... | | | |
| 4. | | | | |
| Total | ... | ... | ¥ | 0 |
| Total Assets | ... | ... | ¥ | 0 |

LIABILITIES (Schedule F)

Item :

| | | | | |
|--|-----|-----|---|---|
| 1. Notes Payable | ... | ... | ¥ | |
| 2. Accounts Payable | ... | ... | | |
| 3. Prepaid Amounts | | | | |
| Received from Customers | ... | | | |
| 4. Deposits Received | ... | ... | | |
| 5. Loans Payable | ... | ... | | |
| 6. Accrued Wages | ... | ... | | |
| 7. Reserves (Not deductible from Assets) | ... | ... | | |
| 8. Due to other Branches | ... | ... | | |
| 9. | | | | |
| 10. | | | | |
| 11. | | | | |
| Total Liabilities | ... | ... | ¥ | 0 |

EXCESS OF ASSETS (Schedule G)

(or Net Worth)

Item :

| | | | | |
|--|-----|-----|---|---|
| 1. Head Office Account | ... | ... | ¥ | |
| 2. Sundry Surplus Reserves | ... | ... | | |
| 3. | | | | |
| 4. | | | | |
| 5. Surplus or Deficit at beginning of period | ... | ... | | |
| 6. Surplus or Deficit for the period | | | | |
| Total | ... | ... | ¥ | 0 |

We have examined the account of the *Goshi Kurishu Nakashima* ^{*Mugiba*} ~~*Yamada*~~ and (Subject to the valuation of Plant, Patents and Good-Will being correct) we certify that in our opinion, the above Balance Sheet correctly sets forth the financial position of the company as of as of *Dec 1*, 1947.

Date: *Jan 1948*

Representative or Responsible Person

Managing Partner
Taro Nakashima *T.N.*

The Name of the Company: Green Kinku Nakasama m. j. inc.
In English: Green Kinku Nakasama m. j. inc.
Kind of Business: Partnership
Present Business of the Branch Offices: Custody of Property
Previous Business of the Head Office: _____
Residence: _____
Telephone: _____

INCOME AND EXPENDITURE STATEMENT

(From: Jan 1 1987
To: Dec 31 1987)

Income (Schedule H)

Item:

| | | |
|---------------------------------------|---|----------|
| 1. Interest and Dividends Received... | ¥ | _____ |
| 2. Income on Sales of Assets | | _____ |
| 3. Miscellaneous Income | | _____ |
| 4. _____ | | _____ |
| 5. _____ | | _____ |
| Total | ¥ | <u>0</u> |

Expenditure (Schedule I)

Upkeep Expenses of Branch Office:

Item:

| | | |
|--|---|----------|
| 1. Salaries, Allowances, Special Allowances | ¥ | _____ |
| a) Office Personnel | | _____ |
| b) _____ | | _____ |
| 2. Traveling Expenses... .. | | _____ |
| 3. Telephone and Telegraph | | _____ |
| 4. Postage... .. | | _____ |
| 5. Stationary... .. | | _____ |
| 6. Light | | _____ |
| 7. Rent | | _____ |
| 8. Storage | | _____ |
| 9. Insurance | | _____ |
| 10. Miscellaneous Expenses | | _____ |
| 11. _____ | | _____ |
| 12. _____ | | _____ |
| Total | ¥ | <u>0</u> |

GROSS SURPLUS OR DEFICIT

606

| | | |
|--|---|----------|
| Net Income or Deficit of the Period ... | ¥ | <u>0</u> |
| Surplus or Deficit of Previous Period... | ¥ | <u>0</u> |
| Surplus or Deficit carried Forward ... | ¥ | <u>0</u> |

外國ニ本店ヲ有スル内地商社ノ所有物管理事務ニ關スル調査報告

| 調査項目 | | 調査結果 | |
|-----------------------------------|---|---|---|
| 本店ノ名称 | 南野水産工業株式会社 | 本店ノ名称 | 南野水産工業株式会社 |
| (英訳名(略記)) | South Kōryū Aquatic Products Industrial Co., Ltd. | (英訳名(略記)) | South Kōryū Aquatic Products Industrial Co., Ltd. |
| 本店ノ所在地 | 朝鮮釜山府富民町六九 | 本店ノ所在地 | 朝鮮釜山府富民町六九 |
| 内地支店・出張所等ノ名称 | ナ | 内地支店・出張所等ノ名称 | ナ |
| 同右別名 | ナ | 同右別名 | ナ |
| 代表者又ハ責任者ノ氏名・住所・電話番号 | 代表者 入阪市船渠町一三番地
釜山初級株式會社
取締役社長 武田 龍
電話 釜川五七一七 | 代表者 入阪市船渠町一三番地
釜山初級株式會社
取締役社長 武田 龍
電話 釜川五七一七 | |
| 官出争紛ニ就テノ追報告ノ氏名・住所・電話番号 | 大阪市船渠町一三番地
釜山初級株式會社
本部長 武田 龍
電話 釜川五七一七 | 大阪市船渠町一三番地
釜山初級株式會社
本部長 武田 龍
電話 釜川五七一七 | |
| 内地支店等ノ所有スル財産の概要 | | 内地支店等ノ所有スル財産の概要 | |
| 如何ナル方法ニテ管理セラレサルカ | | 如何ナル方法ニテ管理セラレサルカ | |
| 管理ニ要スル資金ハ又店等ノ自己資金ニシテ維持セテハレテ居ルモノナリ | 内地支店等ノ所有スル財産管理無二付託事無アシ | 管理ニ要スル資金ハ又店等ノ自己資金ニシテ維持セテハレテ居ルモノナリ | 内地支店等ノ所有スル財産管理無二付託事無アシ |
| ソレ等ノ財産ノ内地在り無シ | | ソレ等ノ財産ノ内地在り無シ | |
| 莫勿ニ附スルラムシロ進管有利トマルヤ否ヤノ所見 | | 莫勿ニ附スルラムシロ進管有利トマルヤ否ヤノ所見 | |

調査報告書

財産管理ニ付付信對照表並ニ英文記載事項作製ナズ

(代行依頼原稿)

南
會社名朝鮮水産工業株式会社

ローマ字綴リ

英 譯 名 The South Korean Aquatic products
業務の種類 Industrial Co. Ltd.

内地支店が従事してゐる業務の種類

「財 産 管 理」

在外本店が従事してゐる業務の種類

住 所 大阪市都島区友道所 123

電 話

鐘紡会社

貸 借 対 照 表

(昭和22年12月31日現在)

資 産

流 動 資 産 (A 表)

内 譯

1. 現 金

2. 預 貯 金

第一封鎖

第二封鎖

合 計

3. 受取手形及未收勘定

4. 商品棚卸額

5. 前拂代金

6. 前拂保険料等

7. 役職員への立替金

8.

9.

10.

合 計

繰 延 費 用 (B 表)

内 譯

1. 証券割引等

2.

合 計

設 備 資 産 (C 表)

内 譯

1. 土 地

2. 建 物

3. 備付設備、機械等

4. 備 品、什 器

5.

6.

7.

合 計

608

暖簾、特許權等 (D 表)

内 譯

1.

2.

合 計

投 資 (E 表)

内 譯

1. 國 債

2. 有 價 證 券

3. 長 期 貸 付 金

4.

合 計

資 産 總 計

負 債 (F 表)

内 譯

1. 支 拂 手 形

2. 未 拂 勘 定

3. 得意先よりの前受金

4. 預 り 金

5. 借 入 金

6. 未 拂 給 料

7. 準備金 (資産から控除されないもの)

8. 他の内地支店よりの借

9.

10.

合 計

資 産 超 過 分 (G 表)

(純 資 産)

内 譯

1. 本 店 勘 定

2. 諸 積 立 金

3.

4.

5. 繰越剰余金、又は損金

6. 当期剰余金、又は損金

合 計

會社の諸勘定を調査したが設備、特許權並に暖簾の評価が正當である限り上記の貸借對照表は 194 年 12月
31日現在に於ける上記商社の財産狀況を正確に表示するものであることを證明します。

昭和 23年 3月 20日

代表者又は責任者

藤 本 修 三

(代行依頼原稿)

會社 新潟水産工業株式会社

ローマ字綴リ

英 譯 名

業務の種類

内地支店が従事してゐる業務の種類

「財 産 管 理」

在外本店が従事してゐる業務の種類

住 所

電 話

収 支 計 算 書

(昭和22年11月1日より
昭和22年12月31日まで)

収 入 (H 表)

内 譯

1. 受入利息及び配當金
2. 財産處分による収入
3. 雑 收 入
- 4.
- 5.

合 計

支 出 (I 表)

支店維持費

内 譯

1. 俸給、諸手當等
 - a) 事務所人件費
 - b) 其 他
2. 旅費、交通費
3. 電話、電信料
4. 郵便料
5. 事務用消耗品
6. 電 灯 料
7. 地 代、家 賃
8. 倉 庫 料
9. 保 險 料
10. 雑 費
- 11.
- 12.

合 計

總 余 剩 金 又 は 損 金

當期の余剰金又は損金

前期繰越余剰金又は損金

次期繰越余剰金又は損金

6/0

0

0

0

0

圓

圓

圓

圓

圓